

新作情報は
こちらから

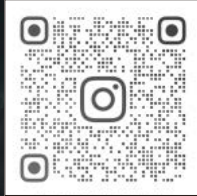

Instagram
MARUMO_1887



MARUMO TAKAGI TOUKI
丸モ高木陶器

【(株)丸モ高木陶器グループ紹介の1分40秒動画】
MARUMO TAKAGI CO.,LTD. Company Profile Movie



Japanese
日本語版



English
英語版



Chinese
中国語版



企業サイト Company Website
<https://www.marumo1887.com>



Facebook
@century.takagi



X
@marumo_1887



Linktree
https://linktr.ee/marumotakagi_1887

○ご注文前にご確認ください。

- ・当カタログは飲食店様、問屋様向け業務用カタログです。一般消費者様への配布用ではありません。
- ・お取引をご希望の場合は、企業情報のご登録及び販売取引条件の事前確認が必要になります。
- ・企業情報をご登録前のご発注は承ることができかねますのでご了承ください。
- ・ご注文の際は必ず品番をご記入ください。
- ・国内Amazonへの出品はお断りしております。
- ・本カタログに掲載されている商品は、予告なく仕様変更または販売を終了する場合があります。
- ・商品の廃番・継続不可などの可能性があることはあらかじめご了承ください。
- ・Products listed in this catalog may be subject to specification changes or discontinuation without prior notice.
- ・Please note that items may become unavailable or discontinued.

カタログ販売価格：¥5,000（税抜）

在庫確認・発注は
こちらから



WONDERCART
<https://marumo-catalog.com/>

旬 SHUN JAPAN PREMIUM COLLECTION Vol.5



SHUN
JAPAN

PREMIUM
COLLECTION

Vol.5

CENTURY CO.,LTD.
PRODUCED BY TAKAGI
2026-2027

Gault et Millau.
Harden's Restaurant Guide.
Black Pearl.
James Beard Awards.
Forbes Travel Guide.
AAA Diamond Ratings.
Gambero Rosso.
Good Food Guide.
White Guide.
Guia Repsol. La Liste.
The World's 50 Best Restaurants.

2026-2027



Japanese version



English version

The greatest tableware showroom in Japan.

日本最大級の食器展示場

40,000点を超えるテーブルウェアがあなたをお迎えます。
Showcasing over 40,000 kinds of tableware.

料理の魅力を最大限に生かす器を追求した旬SHUN日本有数の生産地 岐阜のセラミックバレーから世界へ。
旬SHUNが示す作品は、器としての存在だけにとどまらない。
創り手から使い手に。職人達の連鎖反応が始まる。
料理人の創造力と旬SHUNが一つになった時、ボーダーを超えて、無限の広がりを見せることだろう。

旬SHUN, pursued for UTSUWA bringing out of the best in charm of food.
"One of the most famous areas for the production of pottery.From Gifu ceramic valley to the world."
The product, Shun has shown is not limited to be just a dish.From a creator to a user.
Set off the chain reaction of craftsman.
The time a creations of chefs and SHUN united as one, it will show infinite extent.

安全・高品質

Safety and quality control

弊社は原子吸光分析装置により
カドミウム、鉛検査を行っております。

We use an atomic absorption spectrometer to inspect the
cadmium and lead used.



ものづくり

Manufacturing

自社内に絵付け窯を完備し
丁寧なものづくりを心掛けております。

We have our own decoration kiln in the factory,
and we keep craftsmanship in mind.

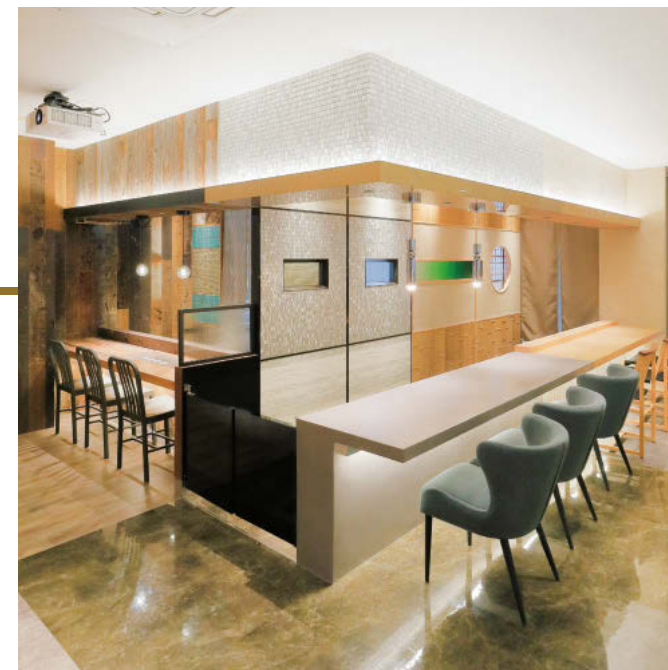

創造

Imagination

展示場にはテストキッチンを完備。
あなたの器選びのイメージを創造します。

We have a kitchen in our showroom.
It helps you visualize the way tableware are laid out.

伝統

Tradition

皇室宮内庁への
食器納品の実績があります。

We supplied to a purveyor of the
Imperial Household Agency.





(株)丸モ高木陶器は明治20年(1887年)の創業以来、
この美濃焼という地において、多くの職人の方々のお力添えを受けながら、
日本の和食文化を追求した食器造りをしてまいりました。

まずはこの場をお借りして御礼申し上げます。

2013年『和食』が世界ユネスコ無形文化遺産に登録されました。

今回のカタログは『世界で和食を作る料理人の方々に

厳選された日本の和食器を提供する』という観点から、

私共のオリジナルの器(強化磁器、陶器)を筆頭に、硝子、漆器、白木等、

『自然の美しさや季節の移ろいの表現を目で楽しむ』という

和食ならではの豊富な品ぞろえとなっております。

北大路魯山人の名言にある『食器は料理の着物である』という言葉を大切に、

日本の職人から生み出される着物《器》が世界の和食ファンに発信し、

多くの和食文化にお役に立つことを心から望んでおります。

Marumo Takagi ceramics was established in 1887. Being surrounded by craftsmen from around the Minoyaki area, we aim to design products that truly reflect the much adored Japanese culture. We appreciate the brains and efforts behind the building of our company. In 2013 traditional Japanese food(Washoku) was registered with UNESCO. The purpose of this catalog is to show the world the culture and traditions of Japanese ceramics and design, and the combinations that can be made with traditional Japanese dishes. We also want to show products made of porcelains (and our specially reinforced porcelains), glass, Japanese lacquer and natural wood. The purpose of the designs is to show nature, and display the beauty that comes with the seasons. In the famous words of Kitaouji Rosanjin, “A good dish is like that of a person putting on a kimono and displaying his/her beauty.” This is what the craftsmen of Japan would always remember. Our goal is to show the world our passion, products and designs that will make everyone a fan of Washoku, Japanese traditional food.



CONTENTS

寿司 Sushi	5~14
刺身 Sashimi	15~20
珍味 Chinmi	21~26
天ぷら Tempura	27~30
丼 Donburi	31・32
ひつまぶし Hitsumabushi	33・34
焼肉・鉄板焼 Yakiniku・Teppanyaki	35~40
ラーメン Ramen	41~46
皇帝 Emperor	43・44
煌粒 Kinryu	45
お茶 Tea Ceremony	47~52
オーシャンラスター Ocean luster	54
プレートコレクション Plate collection	55~58
緑黒吹金流し Jade Flow	59・60
悦 Etsu	61・62
金悦 Kin-etsu	63
銀悦 Gin-etsu	64
レイヤー Layer	65・66
火山 Volcano	67・68
鳳凰 Phoenix	69・70
飛鳥 Asuka	71・72
DAY & NIGHT(DAY) 光 Hikari	73・74
DAY & NIGHT(NIGHT) 影 Kage	75・76
金光 Kinkou	77・78
雲影 Kumokage	79・80
リズ Riz	81
ジェル Gel	82
アーティスト アート Artist art	83・84
アーティスト アート 蒼霧 Artist art Blue	85・86
アーティスト アート 暁森 Artist art Green	87・88
青金タタキ Blue gold Seared	89
赤金タタキ Red gold Seared	90
孔雀伊万里 Peacock imari	91・92
緑彩鳳凰 Green Phoenix	93・94
金継スタイル Kintsugi Style	95・96
水墨和禅 Suibokuwazen	97・98
グランブルー Granblue	99
ディジョン Dijon	100
聲望 Reputation	101~104
朧夜 Oboroyo	105
白月 Shiratsuki	106
ガリレオ Galileo	107・108
星屑 Hoshikuzu	109
炎の舞 Honoonomai	110
孔雀 Peacock	111・112
宇宙 Space	113・114
金結晶 Kinkessho	115・116
紅柚子天目 Beniyuzutenmoku	115・116
ゴールド Gold	115・116
金タタキ Kintataki	117

桃奈 momona	118
綾桿 Kinsai	118
窯変黒ラスター Black luster	119
窯変トルコマット Turkey matte	120
黒土窯変 Kurotsuchi youhen	121
青透釉 Turkey Blue	122
赤備前 Akabizen	123
マーブル Marble	124
飛白 Hihaku	125
墨緘 Sumiodoshi	125
墨貫入 Sumikannyu	126
藍友禅 Ai yuzen	127・128
梨花 Rinka	129・130
和梨地 Wanashiji	131・132
慈眼 Jigan	133・134
備前吹 Bizenbuki	135・136
格子織部 Koushi Oribe	137・138
白浜 Shirahama	139・140
パールラスター Pearl luster	141・142
彩 Aya	143
金箔漆器 Gold leaf	144
宝石 Jewelry	144
瑞雲塗ゴールド Zuiunnuri Gold	145・146
瑞雲塗シルバー Zuiunnuri Silver	147・148
黒銀八雲 Kuroginyakumo	149・150
クレオ ミオ Creo Mio	151・152
水流 Suiryu	153
水墨 Suiboku	154
ガラス Glass	155・156
かご Kago	157・158
匠の技 Takuminowaza	159・160
流水 Ryusui	163・164
高山寺 Kouzanji	165・166
花鳥風月 Kachofugetsu	167・168
九谷姫皿絵巻 Hime petite plate	169・170
豆皿 Mamezara	171・172
九谷アート豆皿 Mamezara	173・174
小付・小鉢 Mini food dish・Side food dish,small	175~178
松花堂 Syokado	179~184
向付・中鉢 Special food dish・Side food dish,medium	185・186
粉雪 Powdery snow	187
赤楽 Akaraku	187
三ツ足鉢 Mitsushashi	188
金彩黒潮 Kinsai kuroshio	188
変形鉢・四角皿 Asymmetrical Square	189・190
蒸し碗・蒸し台 Steaming bowl with cover	191・192
スプーン・箸 Spoon・Chopsticks	193・194
蓋物 Bowl with cover	195・196
蓋物・汁椀 Bowl with cover・Soup bowl	197・198
刺身皿 Sashimi plate	199・200

飯碗 Rice bowl	201・202
飯器 Rice bowl	203
炊飯鍋・炊飯釜・鍋敷 Rice cooking pot	204
湯呑 Tea cup	205・206
急須・茶托・茶筒 Tea pot	207
おしぼり皿 Hand towel tray	208
箸置 Chopstick rest	209・210
カトラリー Cutlery	211
調味料入れ Seasoning containers	212
お盆 Tray	213・214
『酒器プレミアム』	
兜 Kabuto	217
冷酒盃 Sake cup	218
サウンド徳利 & サウンド盃 Sound	219
演出盃 Sakazuki	220
陶胎漆器 Toutai shikki	221
硝子漆器 Glass shikki	222
伝統柄 蛇の目 Jyanome	223・224
家紋×伝統シリーズ Kamon	225・226
歴史コンテンツ Historical contents	227
十二支 干支コレクション Eto cup	228
片口徳利・ぐい呑 Sake carafe・Cup	231
金色シリーズ Golden tone	232
伝統文様 Traditional	233
ベーシック Basic	234
美濃の匠 Craft of Mino	235・236
蜚手 Hotarude	237・238
信楽焼 Shigaraki	239・240
縁起皿皿 Fortune design saucer	241
縁起ちょこ Sake cup	242
九谷十趣杯 Kutani	241・242
利き酒グラス Jyanome style glass	243
酒マフィア Sake mafia	244
色和ガラス Iro glass	245・246
酒器硝子 Sake glass vessels	247・248
切子 Kiriko	249~252
富士山コレクション Mt.Fuji design	253・254
日光杉酒器シリーズ Nikko cedar	255
檜シリーズ Hinoki	256
ボトルクーラー Bottle cooler	257
竹シリーズ Bamboo	258
錫の器 Tin vessel	259~262
セットアップ提案 Set up	263・264
燗酒 Hot sake	265
温感カップ・温感平盃 Color changing sake cup	266
宝石グラス Jewelry glass	267
美濃輝璃伎 Mino kiriko	268
ビールを愉しむ Beer	269
ウイスキーを愉しむ Whiskey	270
クラフトマンシップ Craftmanship	271~274

SUSHI | 寿司 -すし- |

料理人を魅了する存在感、風格を備えた寿司皿を厳選しました。
 重厚な炭化土、洗練された青白磁、
 渋さと華やかさの織部焼、日本で人気の製品です。

Our selection of sushi plates appeals to chefs with style and a strong sense of presence.
 Sturdy carbon color dish, cool white/blue porcelain, chic and brilliant ORIBE ware are the most popular in Japan.

SUSHI PLATE 寿司皿

[5A006-01]
 手造り炭化土52cm長皿
 Long rectangular plate
 W515×D100×H20mm
 陶器 Earthenware



[5A006-02]
 聲望 黒窯菱26cm四方足付皿
 Footed square plate
 W265×D265×H35mm
 陶器 Earthenware



[5A006-03]
 聲望 黒窯菱クワトロ台皿
 Box all directions
 W340×D80×H80mm
 陶器 Earthenware



[5A006-04]
 聲望 黒窯菱丸角仕切皿
 Sauce plate
 W150×D70×H30mm
 陶器 Earthenware



あま木
 〒460-8608 愛知県名古屋市中区錦1-19-30 名古屋観光ホテル 18F
 TEL.052-231-7971

SUSHI | 寿司 -すし- |

Cypress / Earthenware / Porcelain
 檜 / 陶器 / 磁器

SUSHI PLATE

寿司皿

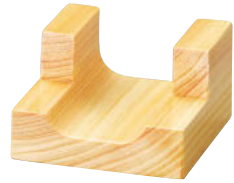

[5C007-01]
 手巻き寿司スタンド 一連
 Hand-rolled sushi stand
 W60×D60×H36(20)mm
 檜 Cypress

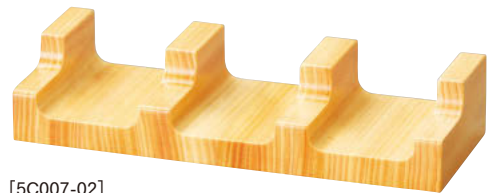

[5C007-02]
 手巻き寿司スタンド 三連
 Hand-rolled sushi stand
 W165×D60×H35(20)mm
 檜 Cypress



[5C007-03]
 檜・手巻スタンド(3穴)
 Rolled sushi stand
 W185×D90×H82mm
 檜 Cypress

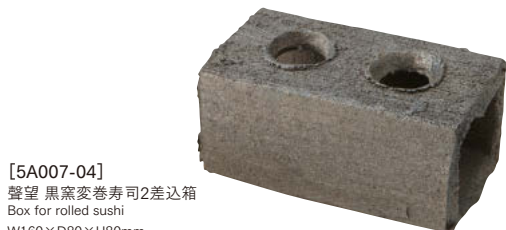

[5A007-04]
 聲望 黒窯変巻寿司2差込箱
 Box for rolled sushi
 W160×D80×H80mm
 陶器 Earthenware



[5A007-05]
 聲望 9ツ穴スティック台皿
 Box 9 holes
 W320×D80×H80mm
 陶器 Earthenware

SUSHI PLATE

寿司皿



[5A008-01]
 錆釉ヒワ流し47cm足付長皿
 Rectangular plate
 W470×D120×H20mm
 陶器 Earthenware



[5A008-02]
 炭化土白刷毛目46cm足付長角皿
 Rectangular plate
 W460×D120×H20mm
 陶器 Earthenware



NEW
 [5A008-03]
 京西陣7.0皿
 Footed plate
 φ213×H47mm
 磁器 Porcelain

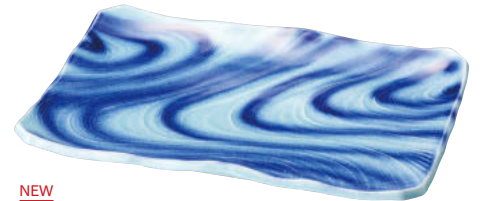

NEW
 [5A008-04]
 青海波ブルー皿
 Rectangular plate
 W427×D295×H45mm
 磁器 Porcelain



[5A008-05]
 青白磁36cm長角台皿
 Footed rectangular plate
 W360×D160×H25mm
 磁器 Porcelain



NEW
 [5A008-06]
 長角大皿信楽釉
 Rectangular plate
 W458×D243×H38mm
 磁器 Porcelain



[5A008-07]
 炭化土市松柄長角台皿(24)
 Footed Rectangular plate
 W315×D205×H30mm
 陶器 Earthenware



[5A008-08]
 炭化土市松柄長角台皿(12)
 Footed Rectangular plate
 W320×D105×H30mm
 陶器 Earthenware



[5A008-09]
 炭化土市松柄長角台皿(8)
 Footed Rectangular plate
 W215×D105×H25mm
 陶器 Earthenware



[5A008-10]
 小判鉢 大
 Oval plate
 W445×D240×H65mm
 陶器 Earthenware

SUSHI | 寿司 -すし- |

Earthenware／Oya stone／Porcelain
陶器／大谷石／磁器

SUSHI PLATE 寿司皿

高級感を演出する高台皿

Stylish platform-plates.



[5A009-01]
聲望 化粧流高台皿(ワイドタイプ)
Footed Rectangular plate
W240×D140×H50mm
陶器 Earthenware

[5A009-02]
聲望 化粧流高台皿(ロングタイプ)
Footed Rectangular plate
W265×D120×H50mm
陶器 Earthenware



[5A009-03]
聲望 黒焼ぼたもち高台皿(低)
Footed Rectangular plate
W225×D145×H50mm
陶器 Earthenware

[5A009-04]
聲望 黒焼ぼたもち高台皿(高)
Footed Rectangular plate
W270×D195×H100mm
陶器 Earthenware



[5A009-05]
聲望 黒窯変高台皿(低)
Footed Rectangular plate
W250×D205×H50mm
陶器 Earthenware

[5A009-06]
聲望 黒窯変高台皿(高)
Footed Rectangular plate
W255×D210×H105mm
陶器 Earthenware

シンプルな正角と長角のデザイン。底部分は持ちやすいよう斜めにカットしてあり指が入るようなデザインになっています。

The simple designs of square & rectangle, shaped to hold easily.



[5M009-07]
大谷石 18cm 正角プレート
Square plate
W180×D180×H10mm
大谷石 Oya stone



[5M009-08]
大谷石 21cm 正角プレート
Square plate
W210×D210×H10mm
大谷石 Oya stone

[5M009-09]
大谷石 21cm 長角プレート
Rectangular plate
W210×D120×H10mm
大谷石 Oya stone

[5M009-10]
大谷石 24cm 長角プレート
Rectangular plate
W240×D120×H10mm
大谷石 Oya stone

[5M009-11]
大谷石 30cm 長角プレート
Rectangular plate
W300×D150×H10mm
大谷石 Oya stone



[5M018-03]

SUSHI PLATE

寿司皿



[5A010-01]
聲望 油滴天目寿司長角台皿
Sushi Plate
W230×D130×H50mm
陶器 Earthenware



[5A010-02]
聲望 油滴天目長角台皿(小)
Plate
W180×D135×H30mm
陶器 Earthenware



[5A010-03]
聲望 油滴天目長角台皿(中)
Plate
W225×D135×H50mm
陶器 Earthenware



[5A010-04]
聲望 油滴天目長角台皿(大)
Plate
W270×D135×H75mm
陶器 Earthenware



NEW
[5A010-05]
金タタキ ロックプレート 小
Plate
φ 185×H55mm
磁器 Porcelain



NEW
[5A010-06]
金タタキ ロックプレート 中
Plate
φ 210×H40mm
磁器 Porcelain



NEW
[5A010-07]
金タタキ ロックプレート 大
Plate
φ 300×H40mm
磁器 Porcelain



NEW
[5A010-08]
金タタキ 段付きロックプレート
Plate
W240×D200×H48mm
磁器 Porcelain

SUSHI | 寿司 -すし- |

Natural wood / Cypress / Stainless steel / Natural wood urethane coating
白木 / 檜 / ステンレス / 天然木 (ウレタン塗装)

SUSHI PLATE

寿司皿



[5C011-01]
21cm創作盛台・粋
Footed rectangular plate
W210×D120×H23mm
白木 Natural wood



[5C011-02]
30cm創作盛台・粋
Footed rectangular plate
W300×D90×H24mm
白木 Natural wood



[5C011-03]
45cm創作盛台・粋
Footed rectangular plate
W450×D90×H30mm
白木 Natural wood



[5C011-04]
檜・紅節銘々皿
Footed rectangular dish
W150×D101×H15mm
檜 Cypress



SASHIMI PLATES

刺身皿



[5C012-01]



[5C012-02]



[5C012-03]



[5C012-01]
ステンレス植目 浅型盛鉢 小
Stainless bowl
φ 170×H68mm
ステンレス Stainless steel

[5C012-02]
ステンレス植目 浅型盛鉢 中
Stainless bowl
φ 195×H68mm
ステンレス Stainless steel

[5C012-03]
ステンレス植目 浅型盛鉢 大
Stainless bowl
φ 230×H68mm
ステンレス Stainless steel

[セットイメージ]



[5C012-04]
木製目皿 浅型盛鉢用目皿 小用
Bottom-up plate
φ 157×H35mm
天然木 (ウレタン塗装)
Natural wood urethane coating

[5C012-05]
木製目皿 浅型盛鉢用目皿 中用
Bottom-up plate
φ 180×H35mm
天然木 (ウレタン塗装)
Natural wood urethane coating

[5C012-06]
木製目皿 浅型盛鉢用目皿 大用
Bottom-up plate
φ 210×H35mm
天然木 (ウレタン塗装)
Natural wood urethane coating



[5C012-07]
ステンレス植目 ロックベース(マット)S
Stage
W150×D135×H53mm
(盛付部: φ 95mm)
ステンレス Stainless steel



[5C012-09]

[5C012-08]
2.5合枰用:ステンレス目皿
角型 3寸
Bottom-up plate
W82×D82×H10mm
ステンレス Stainless steel

[5C012-09]
5合枰用:ステンレス目皿
角型 4寸
Bottom-up plate
W112×D112×H10mm
ステンレス Stainless steel

[5C012-10]
1升枰用:ステンレス目皿
角型 5寸
Bottom-up plate
W141×D141×H10mm
ステンレス Stainless steel



[5C012-10]



[5C012-11]
檜・2.5合枰 (塗装付)
Cypress Masu
W112×D112×H62mm
内寸:W88×D88×H52mm
檜 Cypress

[5C012-12]
檜・5合枰 (塗装付)
Cypress Masu
W143×D143×H73mm
内寸:W119×D119×H63mm
檜 Cypress



[5C012-13]
檜・1升枰 (塗装付)
Cypress Masu
W170×D170×H93mm
内寸:W147×D147×H83mm
檜 Cypress

SUSHI | 寿司 -すし- |

ABS resin / Natural wood / Cypress / Wood / Stingray skin
ABS樹脂 / 白木 / 檜 / 木 / 鱈皮

寿司職人を支えるプロ使用の道具ばかりです。

Professional tools for the master sushi chef.



途中で蓋が止まる使いやすい自在蓋の箱型仕様です。

The lid can be adjusted to open at different angles.



【5C014-01】
ネタ箱/フラット(自在蓋仕様)
Sashimi container w lid
W365×D365×H115mm
内寸W340×D340×H90mm
白木 Natural wood



【5C014-02】
ネタ箱/傾斜型(自在蓋仕様)
Sashimi container w lid
W365×D395×H165mm
内寸W340×D370×H125mm
白木 Natural wood



ネタの乾燥を防ぐ、【蓋付】仕様です。

The included lid prevents drying of ingredients.



【5C014-03】
ネタ箱(中)目皿木製・蓋付
Sashimi container w lid
W375×D290×H77mm
白木 Natural wood



【5C014-04】
ネタ箱(小)目皿木製・アクリル蓋付
Sashimi container w lid
W345×D275×H79mm
白木 Natural wood

【5C014-05】
ネタ箱(大)目皿木製・アクリル蓋付
Sashimi container w lid
W390×D290×H100mm
白木 Natural wood



【5F013-01】7寸ニュー寿冠桶 カスミライン
φ245×H61mm



【5F013-10】DX富士桶 二色金箔7寸桶(1人用)
φ216×H56mm



【5F013-19】DX富士桶 梨地御所車 7寸桶(1人用)
φ216×H56mm



【5C014-06】榧・江戸びつ 約3.5合(約φ18cm)
φ180×H125mm

【5C014-07】榧・江戸びつ 約5合(約φ21cm)
φ210×H140mm

【5C014-08】榧・江戸びつ 約7合(約φ24cm)
φ240×H155mm

【5C014-09】榧・江戸びつ 約1升(約φ27cm)
φ270×H170mm

【5C014-10】榧・江戸びつ 約1.5升(約φ30cm)
φ300×H185mm

【5C014-11】榧・江戸びつ 約2升(約φ33cm)
φ330×H225mm

Sushi rice container w lid
榧 Cypress



【5C014-12】
飯杓子(摺漆)
Rice paddle
W58×D175mm
木 Wood



【5C014-14】
ミニしゃもじ榧色
Rice paddle
W47×D160mm
木 Wood

【5C014-13】
木製飯杓子(摺漆)
Rice paddle
W72×D210mm
木 Wood

【5C014-15】
ミニしゃもじ古代色
Rice paddle
W47×D160mm
木 Wood

【5C014-16】
特選・鮫皮おろし(一刻堂)中
Sharkskin grater M
W60×D112×H15mm
鱈皮 Stingray skin/Wood

【5C014-17】
特選・鮫皮おろし(一刻堂)小
Sharkskin grater S
W50×D82×H12mm
鱈皮 Stingray skin/Wood



【5C014-18】
包丁掛(3本)
Kitchen knife stand(3p)
W240×D175×H240mm
白木 Natural wood



【5C014-19】
包丁掛(6本)
Kitchen knife stand(6p)
W270×D250×H480mm
白木 Natural wood

SASHIMI | 刺身 -さしみ- |

Earthenware / Porcelain
陶器 / 磁器

旬を告げる新鮮な刺身の魅力を引き出す為、器の素材、表情、形にこだわりました。
日本ではギンス(お刺身の下に敷く網)を用いる演出も好まれています。

To bring out the charm of seasonal fresh sashimi, to be particular about material, shape and an expression of a dish.
The use of Ginsu (legged material net) is very much favored.



SASHIMI PLATES

刺身皿



[5A015-01]
聲望 信楽透器台皿13cm
Round footed plate
φ130×H45mm
陶器 Earthenware



[5A015-02]
聲望 信楽透器台皿18cm
Round footed plate
φ180×H65mm
陶器 Earthenware



[5A015-03]
聲望 油滴天目高台皿13cm
Round footed plate
φ130×H45mm
陶器 Earthenware



[5A015-04]
聲望 油滴天目高台皿18cm
Round footed plate
φ180×H65mm
陶器 Earthenware



[5A016-08]
金結晶 石肌丸20.5cm皿
Plate
φ207×H13mm
磁器 Porcelain



[5A016-09]
金結晶 石肌丸24.5cm皿
Plate
φ245×H13mm
磁器 Porcelain



NEW

[5A016-11]
6寸長角皿 黒油滴
Rectangular plate
W172×D120×H22mm
磁器 Porcelain



[5A016-01]
聲望 黒窯変クワトロ台皿
Box all directions
W340×D80×H80mm
陶器 Earthenware



[5A016-02]
聲望 黒窯変クワトロ台皿 短
Box all directions
W180×D75×H75mm
陶器 Earthenware

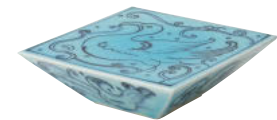

[5A016-03]
財富 花鳥角スクエア
Raised plate
W154×D154×H45mm
磁器 Porcelain



[5A016-04]
財富 ベルシャ柄角スクエア
Raised plate
W154×D154×H45mm
磁器 Porcelain



[5A016-05]
聲望 黒窯変掛分腰丸千代口
Mini bowl
φ78×H30mm
陶器 Earthenware

[5A016-06]
聲望 黒窯斜掛分両上28cm長角皿
Curved plate
W280×D140×H65mm
陶器 Earthenware

[5A016-07]
聲望 黒窯変刷毛目珍味
Mini bowl
φ80×H30mm
陶器 Earthenware



SASHIMI | 刺身 -さしみ- |

Natural wood / Cypress / Glass / Nikko Cedar / Oya stone
白木 / 檜 / 硝子 / 日光杉・大谷石

器がもたらす驚きも料理の大切な要素。多くのお客様が喜ばれます。

Good staging of food on a dish can be a big ow factor. Many guests have been impressed.



[5C017-01]
長角盛込 長良川(大)
Wooden tray NAGARAGAWA,L
W900×D190×H62mm
白木 Natural wood

[5C017-02]
長角盛込 長良川(中)
Wooden tray NAGARAGAWA,M
W600×D190×H62mm
白木 Natural wood

[5C017-03]
長角盛込 長良川(小)
Wooden tray NAGARAGAWA,S
W450×D190×H62mm
白木 Natural wood



[5C017-04]
21cm正角前菜皿(ガラス付)
Sashimi plate w glass
W210×D210×H35mm
檜・硝子 Cypress/Glass



[5C017-05]
ひのき前菜皿(大)(ガラス付)
Sashimi plate w glass
W225×D130×H25mm
檜・硝子 Cypress/Glass



[5C017-06]
ひのき前菜皿(小)(ガラス付)
Sashimi plate w glass
W225×D90×H25mm
檜・硝子 Cypress/Glass



[5M018-01]
日光杉・大谷石盛台(3寸杉皿)
Nikko Cedar Frame and Oya Stone
Plate/3 Sun Sugisara
W105×D105×H26mm
日光杉・大谷石 Nikko Cedar/Oya stone



[5M018-02]
日光杉・大谷石盛台(3寸1枚物)
Nikko Cedar Frame and Oya Stone
Plate/3 Sun 1 plate
W140×D140×H50mm
日光杉・大谷石 Nikko Cedar/Oya stone



[5M018-03]
日光杉・大谷石盛台(5寸1枚物)
Nikko Cedar Frame and Oya Stone
Plate/5 Sun 1 plate
W190×D190×H50mm
日光杉・大谷石 Nikko Cedar/Oya stone



[5M018-04]
日光杉・大谷石盛台(3寸4枚物)
Nikko Cedar Frame and Oya Stone
Plate/3 Sun 4 plate
W233×D233×H50mm
日光杉・大谷石 Nikko Cedar/Oya stone



[5M018-05]
日光杉・大谷石盛台(10寸5寸1枚物)
Nikko Cedar Frame and Oya Stone
Plate/10 Sun 5 Sun 1 plate
W340×D190×H50mm
日光杉・大谷石 Nikko Cedar/Oya stone



SASHIMI | 刺身 -さしみ- |

ABS resin / Wood powder and resin / Porcelain / Glass
ABS樹脂 / ユリア ウレタン塗 / 磁器 / 硝子

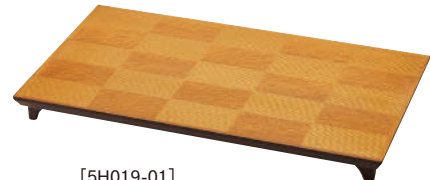

[5H019-01]
瑞雲塗ゴールド 36cm長角市松敷膳(足付)
Footed rectangular plate
W360×D200×H30mm
ABS樹脂 ABS resin
※ウレタン塗



[5H019-02]
瑞雲塗シルバー 36cm長角市松敷膳(足付)
Footed rectangular plate
W360×D200×H30mm
ABS樹脂 ABS resin
※ウレタン塗

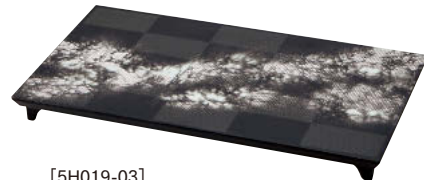

[5H019-03]
黒銀八雲 36cm長角市松敷膳(足付)
Footed rectangular plate
W360×D200×H30mm
ABS樹脂 ABS resin
※ウレタン塗



[5H019-04]
瑞雲塗ゴールド 高月皿(猫足)
Round footed plate
φ300×H50mm
ABS樹脂 ABS resin
※ウレタン塗



[5H019-05]
瑞雲塗シルバー 高月皿(猫足)
Round footed plate
φ300×H50mm
ABS樹脂 ABS resin
※ウレタン塗



[5H019-06]
黒銀八雲 高月皿(猫足)
Round footed plate
φ300×H50mm
ABS樹脂 ABS resin
※ウレタン塗



[5H019-07]
瑞雲塗ゴールド 27cm丸高雄皿
Round plate
φ270×H20mm
ユリア Wood powder and resin
※ウレタン塗



[5H019-08]
瑞雲塗シルバー 27cm丸高雄皿
Round plate
φ270×H20mm
ユリア Wood powder and resin
※ウレタン塗



[5H019-09]
黒銀八雲 27cm丸高雄皿
Round plate
φ270×H20mm
ユリア Wood powder and resin
※ウレタン塗



[5A019-10]
ゴールド 鉄鉢型千代口
Small bowl
φ70×H25mm
磁器 Porcelain/Handpainted
※上絵手描き



[5A019-11]
財富 測プラチナホワイト丸千代口
Mini bowl
φ65×H23mm
磁器 Porcelain



[5A019-12]
金結晶 鉄鉢型千代口
Small bowl
φ70×H25mm
磁器 Porcelain



[5S020-01]
のぞき
Mini food dish
φ60×H25mm
硝子 Glass



[5S020-02]
金箔鉢
Bowl
φ142×H63mm
硝子 Glass



NEW
[5S020-03]
ブルー金箔小鉢(中)
Bowl
φ122×H47mm
硝子 Glass



NEW
[5S020-04]
ブルー金箔向付
Bowl
φ154×H66mm
硝子 Glass



[5S020-05]
水流 21cmプレート 白
Plate
φ215×H14mm
硝子 Glass

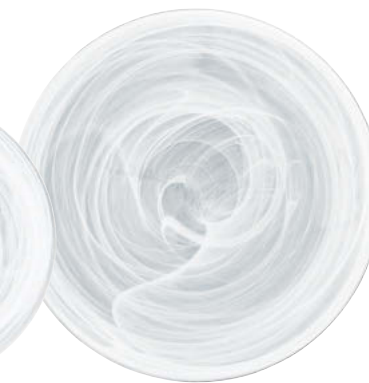

[5S020-06]
水流 28cmプレート 白
Plate
φ280×H16mm
硝子 Glass



[5S020-07]
水墨 21cmプレート 黒
Plate
φ215×H14mm
硝子 Glass



[5S020-08]
水墨 28cmプレート 黒
Plate
φ280×H16mm
硝子 Glass

CHINMI | 珍味 -ちんみ- |

Glass／Cypress／Acrylic／Wood powder and resin／Porcelain／Handpainted／Earthenware
硝子／檜／アクリル樹脂／ユリア／磁器／陶器

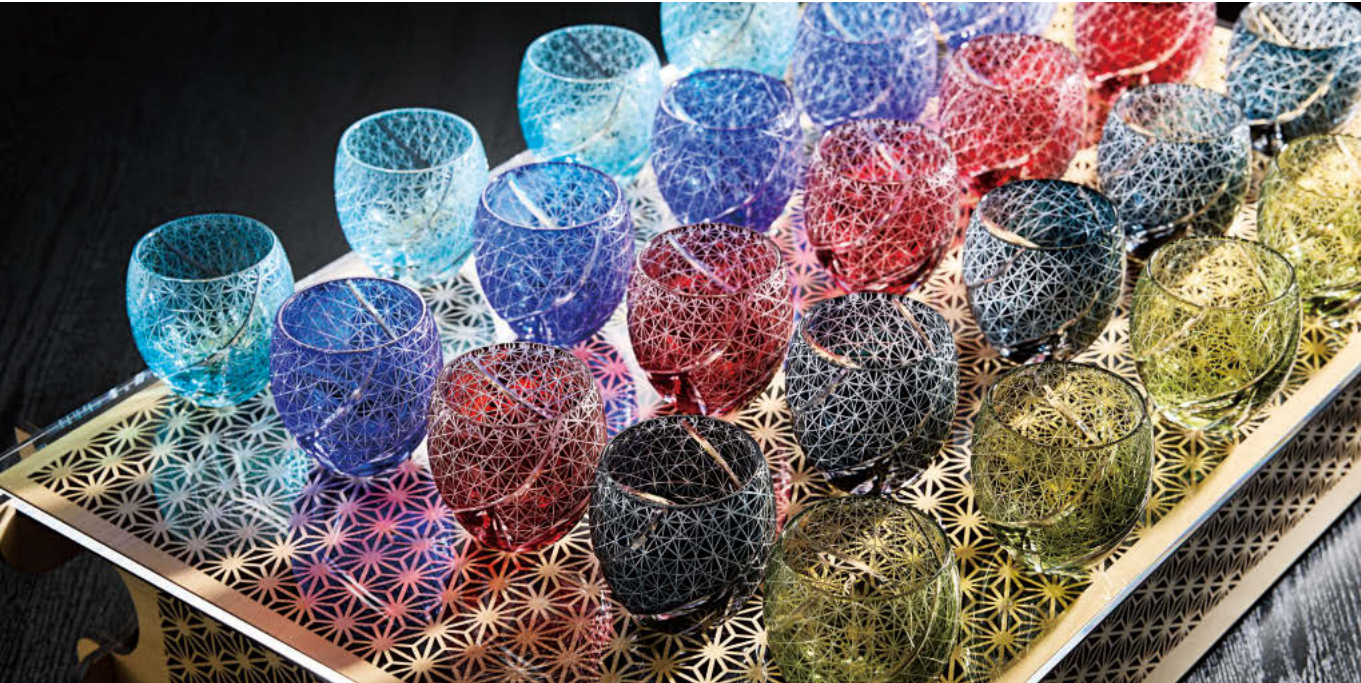

CHINMI GLASS

珍味ガラス



TRAY

細密コンポート

レーザー加工による模様が豪華さを演出するコンポート。
簡単に組立・分解でき、省スペースで収納可能です。
オプションのアクリル板を組み合わせれば、直接取り付けも可能です。
※天板はアクリルのみでも使用可能です。

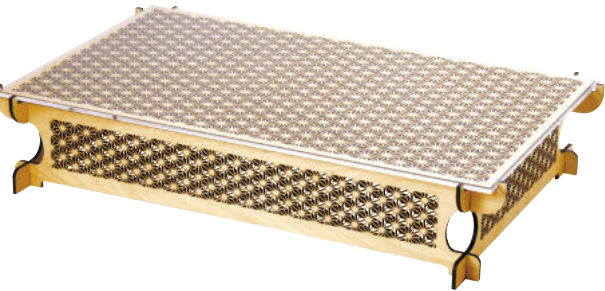

[5C021-09]
ひのき細密コンポート 青海波
Tray
W630×D390×H120mm
天板:W600×D360mm
檜 Cypress

[5C021-10]
ひのき細密コンポート 麻の葉
Tray
W630×D390×H120mm
天板:W600×D360mm
檜 Cypress

[5C021-11]
ひのき細密コンポート 七宝
Tray
W630×D390×H120mm
天板:W600×D360mm
檜 Cypress

[5C021-12]
ひのき細密コンポート用アクリル板
Cover on tray
W608×D368×H5mm
アクリル樹脂 Acrylic



ネジや工具を使わず、
簡単に組立・分解ができます。

小さな器は、一つ一つ盛り付けていただく粋なもの。とても贅沢感があります。
寿司湯呑、醤油皿と日本の人気店で愛用されている品を厳選しております。

Some delicacies are served in mini dish to highlight its elegance.
Carefully selected sushi tea cups and soy sauce dishes are regularly used by many Japanese restaurants.

CHINMI GLASS

珍味ガラス



CHINMI BOWL

珍味ボウル



CHINMI | 珍味 -ちんみ- |

Porcelain/Hagi/Bamboo/Porcelain/Cypress/Reinforced porcelain
磁器/萩/竹/磁器/檜/強化磁器



[5A023-01]
菊型珍味 強化ブルー
Mini food dish
φ45×H35mm
強化磁器 Reinforced porcelain



NEW
[5A023-02]
緑測扇型皿
Plate
W335×D175×H37mm
磁器 Porcelain



[5C023-07]
[5C023-06]
[5C023-08]
[5C023-09]



[5S023-03]
酒盃・杯
Cup
φ57×H80mm 115cc
硝子 Glass



NEW
[5A023-04]
吹墨六ツ仕切皿
Plate
W222×D145×H25mm
磁器 Porcelain



[5A023-05]
金彩扇千代口
Mini food dish
φ68×H28mm
強化磁器 Reinforced porcelain

[5C023-06]
萩すだれ(大)
Ornament for sashimi dish
W250×D270mm
萩 Hagi

[5C023-07]
萩すだれ(中)
Ornament for sashimi dish
W130×D240mm
萩 Hagi

[5C023-08]
萩すだれ(中B)
Ornament for sashimi dish
W105×D200mm
萩 Hagi

[5C023-09]
萩すだれ(小)
Ornament for sashimi dish
W95×D150mm
萩 Hagi



[5C023-10]
朝顔棚(黒竹)足付
Mini food dish tray
W210×D210×H65mm
竹 Bamboo
※珍味入れは別売



[5C023-11]
朝顔棚(女竹)足付
Mini food dish tray
W210×D210×H65mm
竹 Bamboo
※珍味入れは別売



[5A023-12]
朝顔珍味入(ピンク)
Mini food dish
φ63×H45mm
磁器 Porcelain



[5A023-13]
朝顔珍味入(青)
Mini food dish
φ63×H45mm
磁器 Porcelain



[5A023-14]
朝顔珍味入(黄色)
Mini food dish
φ63×H45mm
磁器 Porcelain



[5A023-15]
朝顔珍味入(紫)
Mini food dish
φ63×H45mm
磁器 Porcelain



[5A023-16]
朝顔珍味入(吹墨)
Mini food dish
φ63×H45mm
磁器 Porcelain

TRAY・SEASONING CONTAINERS 膳・卓上小物

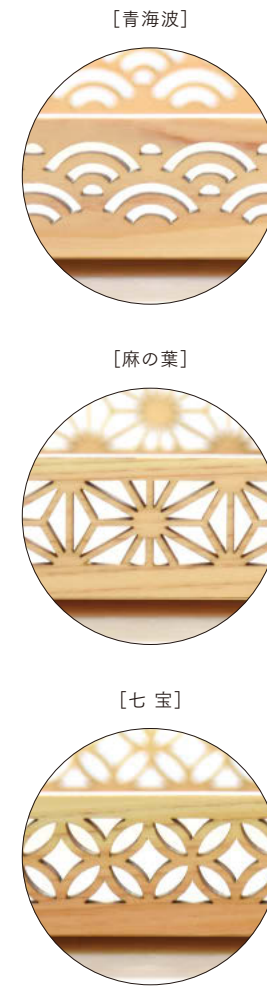



[5C024-03]
ひのき細密盛器 青海波
Tray
W210×D210×H47mm
内寸:W200×D200×H40mm
檜 Cypress



[5C024-04]
ひのき細密八角膳 青海波
Tray
W222×D222×H30mm
檜 Cypress



[5C024-02]
ひのき細密盛器 麻の葉
Tray
W210×D210×H47mm
内寸:W200×D200×H40mm
檜 Cypress



[5C024-05]
ひのき細密八角膳 麻の葉
Tray
W222×D222×H30mm
檜 Cypress



[5C024-03]
ひのき細密盛器 七宝
Tray
W210×D210×H47mm
内寸:W200×D200×H40mm
檜 Cypress



[5C024-06]
ひのき細密八角膳 七宝
Tray
W222×D222×H30mm
檜 Cypress





[5A024-07]
内金黒高台花型珍味
Mini raised cup
φ75×H51mm
※上絵手描き



[5A024-08]
内金赤高台花型珍味
Mini raised cup
φ75×H51mm
※上絵手描き



[5A024-09]
内金彩 菊型千代口
Mini food plate
φ52×H30mm
※上絵手描き



[5A024-10]
宝石 外彩貝合わせ ゴールド
Shell-shaped box
W77×D67×H37mm
※上絵手描き



[5A024-11]
宝石 内金彩角蓋物 ゴールド
Square box
W45×D45×H35mm
強化磁器 Reinforced porcelain/
※上絵手描き



[5H024-12]
瑞雲塗ゴールド 丸型珍味入れ
Mini bowl w/cover
φ69×H65mm
ユリヤ Wood powder and resin
※ウレタン塗



[5A024-13]
宝石 ゴールド 8cm小皿
Plate
φ75×H15mm
※上絵手描き



[5A024-14]
宝石 ゴールド 10cm小皿
Plate
φ95×H22mm
※上絵手描き



NEW
[5A024-15]
外白内金高台小鉢
Mini raised cup
φ97×H66mm
磁器 Porcelain/Handpainted
※上絵手描き



NEW
[5A024-16]
金彩双鶴椿円鉢
Bowl
W185×D138×H3mm
磁器 Porcelain/Handpainted
※上絵手描き

CHINMI | 珍味 -ちんみ- |

Porcelain／Reinforced porcelain／Earthenware
磁器／強化磁器／陶器

MINI FOOD DISH

平鉢

[5A025-01]
朱金平鉢 波うさぎ
Mini food dish
φ90×H34mm 70cc
磁器 Porcelain

[5A025-02]
朱金平鉢 七宝九紋
Mini food dish
φ90×H34mm 70cc
磁器 Porcelain

[5A025-03]
朱金平鉢 銀杏
Mini food dish
φ90×H34mm 70cc
磁器 Porcelain

[5A025-04]
朱金平鉢 梅と千鳥
Mini food dish
φ90×H34mm 70cc
磁器 Porcelain

[5A025-05]
朱金平鉢 金魚
Mini food dish
φ90×H34mm 70cc
磁器 Porcelain

[5A025-06]
ラスター緑平鉢 麻の葉
Mini food dish
φ90×H34mm 70cc
磁器 Porcelain

[5A025-07]
ラスター緑平鉢 七宝
Mini food dish
φ90×H34mm 70cc
磁器 Porcelain

[5A025-08]
ラスター緑平鉢 青海波
Mini food dish
φ90×H34mm 70cc
磁器 Porcelain

[5A025-09]
ラスター緑平鉢 梅
Mini food dish
φ90×H34mm 70cc
磁器 Porcelain

[5A025-10]
ラスター緑平鉢 菊菱
Mini food dish
φ90×H34mm 70cc
磁器 Porcelain

[5A025-11]
ラスターピンク平鉢 麻の葉
Mini food dish
φ90×H34mm 70cc
磁器 Porcelain

[5A025-12]
ラスターピンク平鉢 七宝
Mini food dish
φ90×H34mm 70cc
磁器 Porcelain

[5A025-13]
ラスターピンク平鉢 青海波
Mini food dish
φ90×H34mm 70cc
磁器 Porcelain

[5A025-14]
ラスターピンク平鉢 梅
Mini food dish
φ90×H34mm 70cc
磁器 Porcelain

[5A025-15]
ラスターピンク平鉢 菊菱
Mini food dish
φ90×H34mm 70cc
磁器 Porcelain

KUTANI BOX

九谷焼色絵陶箱

[5K025-16]
九谷焼色絵陶箱 石畳文
Mini food dish w/cover
W54×D54×H45mm
磁器 Porcelain

[5K025-17]
九谷焼色絵陶箱 青手土坡に牡丹
Mini food dish w/cover
W54×D54×H45mm
磁器 Porcelain

[5K025-18]
九谷焼色絵陶箱 宝尽くし
Mini food dish w/cover
W54×D54×H45mm
磁器 Porcelain

[5K025-19]
九谷焼色絵陶箱 梅菊紋
Mini food dish w/cover
W54×D54×H45mm
磁器 Porcelain

[5K025-20]
九谷焼色絵陶箱 色絵牡丹文
Mini food dish w/cover
W54×D54×H45mm
磁器 Porcelain

[5K025-21]
九谷焼色絵陶箱 青梅波千鳥
Mini food dish w/cover
W54×D54×H45mm
磁器 Porcelain

ELEGANT DISH

珍味入

[5A025-22]
トチリ小鉢 水
Tea cup
φ80×H50mm
磁器 Porcelain

[5A025-23]
トチリ小鉢 朱
Tea cup
φ80×H50mm
磁器 Porcelain

[5A025-24]
トチリ小鉢 ヒフ
Tea cup
φ80×H50mm
磁器 Porcelain

[5A025-25]
トチリ小鉢 黄
Tea cup
φ80×H50mm
磁器 Porcelain

[5A025-26]
トチリ小鉢 桃
Tea cup
φ80×H50mm
磁器 Porcelain

[5A025-27]
トチリ小鉢 紫
Tea cup
φ80×H50mm
磁器 Porcelain

[5A025-28]
トチリ小鉢 孔雀
Tea cup
φ80×H50mm
磁器 Porcelain

[5A025-29]
内金貝型珍味入
Petit food dish w/cover
W77×D67×H37mm
強化磁器 Reinforced porcelain/
Handpainted
※上絵手描き

[5A025-30]
内金彩 菊型千代口
Mini food plate
φ52×H30mm
磁器 Porcelain/Handpainted
※上絵手描き

[5A025-31]
宝石 ゴールド 8cm小皿
Plate
φ75×H15mm
磁器 Porcelain/Handpainted
※上絵手描き

[5A025-32]
内金彩 八角小付
Mini food plate
W103×D98×H28mm
強化磁器 Reinforced porcelain/
Handpainted
※上絵手描き

[5A025-33]
内金彩蓋付角珍味
Mini food dish
W45×D45×H35mm
強化磁器 Reinforced porcelain/
Handpainted
※上絵手描き

[5A025-34]
内金彩蓋付丸珍味
Mini round box
φ65×H58mm
磁器 Porcelain/Handpainted
※上絵手描き

中面
Overhead view

使用例
Example of use

中面
Overhead view

中面
Overhead view

TEA CUP FOR SUSHI

寿司湯呑

[5A026-01]
青仙ウス寿司湯呑
Cup
φ78×H100mm 320cc
陶器 Earthenware

[5A026-02]
南蛮紺反寿司湯呑
Cup
φ70×H100mm 240cc
陶器 Earthenware

[5A026-03]
藍染反寿司湯呑
Cup
φ70×H100mm 240cc
陶器 Earthenware

[5A026-04]
ビードロ寿司湯呑
Cup
φ85×H100mm 300cc
陶器 Earthenware

[5A026-05]
古釉織部 長湯呑
Cup
φ68×H90mm 180cc
陶器 Earthenware

[5A026-06]
雲 長湯呑
Cup
φ68×H90mm 180cc
陶器 Earthenware

[5A026-07]
釉三彩 長湯呑
Cup
φ68×H90mm 180cc
陶器 Earthenware

[5A026-08]
南蛮長型寿司湯呑
Cup
φ80×H115mm 320cc
陶器 Earthenware

[5A026-09]
土灰釉長型寿司湯呑
Cup
φ80×H115mm 320cc
陶器 Earthenware

[5A026-10]
黒土窯変 ロングカップ
Cup
φ80×H115mm 320cc
陶器 Earthenware

[5A026-11]
赤備前 ロングカップ
Cup
φ80×H115mm 320cc
陶器 Earthenware

[5A026-12]
青透釉 ロングカップ
Cup
φ80×H115mm 320cc
陶器 Earthenware

[5A026-13]
備前釉 ロングカップ
Cup
φ80×H115mm 320cc
陶器 Earthenware

[5A026-14]
黒土窯変 ゴブレット
Cup
φ85×H90mm 300cc
陶器 Earthenware

[5A026-15]
赤備前 ゴブレット
Cup
φ85×H90mm 300cc
陶器 Earthenware

[5A026-16]
青透釉 ゴブレット
Cup
φ85×H90mm 300cc
陶器 Earthenware

[5A026-17]
備前釉 ゴブレット
Cup
φ85×H90mm 300cc
陶器 Earthenware

[5A026-18]
志野柳絵湯呑
Cup
φ66×H102mm 230cc
陶器 Earthenware

[5A026-19]
色駒筋大湯呑
Cup
φ66×H102mm 340cc
磁器 Porcelain

[5A026-20]
黒釉白渦大湯呑
Cup
φ80×H102mm 350cc
磁器 Porcelain

[5A026-21]
黒金刷毛目湯呑
Cup
φ67×H102mm 240cc
磁器 Porcelain/Handpainted
※上絵手描き

[5A026-22]
赤金刷毛目湯呑
Cup
φ67×H102mm 240cc
磁器 Porcelain/Handpainted
※上絵手描き

TEMPURA | 天ぷら -てんぷら- |

天ぷらを揚げる瞬間は料理人にとってまさに勝負そのもの。
五感を駆使して納得した御馳走を最高の天麩羅皿に。

The key to making good tempura is timing.
A great tempura dish deserves its place on the best plate.



TEMPURA DISH

天ぷら器



[5A028-01]
聲望 黒窯変掛分ソギ21cm長角皿
Rectangular plate
W210×D155×H20mm
陶器 Earthenware



[5A028-02]
織部紅葉小皿
Salt dish
W105×D100×H25mm
陶器 Earthenware



[5C028-04]



[5C028-05]



[5C028-04]
20cm白木バット木製目皿付
Tempura box S
W198×D156×H50mm
白木 Natural wood

[5C028-05]
23cm白木バット木製目皿付
Tempura box M
W233×D186×H50mm
白木 Natural wood



[5C028-06]

[5C028-06]
28cm白木バット木製目皿付
Tempura box L
W281×D216×H50mm
白木 Natural wood



[5A028-03]
イングレ流水四方折皿
Side food plate
W138×D138×H25mm
強化磁器 Reinforced porcelain

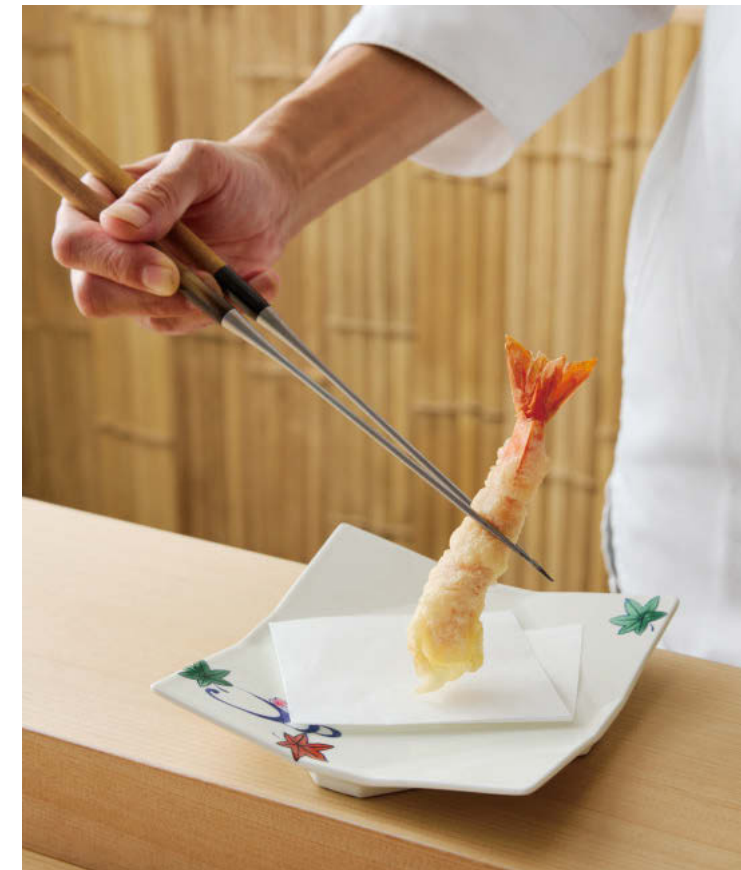

渋谷びち天

〒150-0031 東京都渋谷区桜丘町17-10 MCD BLD B2
TEL.03-6277-5773

TEMPURA | 天ぷら -てんぷら-

Wood／Earthenware／Porcelain／Reinforced porcelain
木／陶器／磁器／強化磁器



[5C029-01]
木製・天ぷら盛皿(ステンレス目皿付)
クリアー/内黒
Tempura plate
W196×D123×H40mm
木 Wood

[5C029-02]
木製・天ぷら盛皿(ステンレス目皿付)
ライトブラウン/内黒
Tempura plate
W196×D123×H40mm
木 Wood



[5C029-03]
焼杉・天ぷら盛皿(ステンレス目皿付)
内側クリアー
Tempura plate
W200×D124×H40mm
木 Wood

[5C029-04]
焼杉・天ぷら盛皿(ステンレス目皿付)
内側クリアー
Tempura plate
W200×D124×H40mm
木 Wood



[5A029-05]
白月 粉引柳目六角皿(小)
Plate
W200×D200×H30mm
陶器 Earthenware



[5H029-07]
南蛮手 焼物皿
Plate
W185×D145×H33mm
陶器 Earthenware



[5A029-09]
黒土窯変 切立プレート(中)
Plate
φ170×H15mm
陶器 Earthenware



[5A029-11]
角柳目型 雲海取皿
Plate
W175×D145×H20mm
磁器 Porcelain



[5A029-12]
天ぷら皿
Plate
W180×D120×H18mm
磁器 Porcelain



[5A029-13]
イングレ高麗赤絵花丸取鉢
Bowl for sauce
φ112×H37mm
磁器 Porcelain



[5A029-14]
イングレ小花丸取鉢
Bowl for sauce
φ110×H32mm
強化磁器 Reinforced porcelain



[5A029-15]
イングレ花絵丸取鉢
Bowl for sauce
φ110×H35mm
強化磁器 Reinforced porcelain



[5A029-16]
金彩扇丸取鉢
Bowl for sauce
φ110×H35mm
強化磁器 Reinforced porcelain

季節感ある小皿に塩を添えて演出(紅葉や楓)

Adding a seasonal touch with special salt dishes.



[5A030-01]
黒土ソギ角皿
Salt dish
W90×D90×H20mm
陶器 Earthenware



[5A030-02]
織部ソギ角皿
Salt dish
W90×D90×H20mm
陶器 Earthenware



[5A030-03]
黄瀬戸ソギ角皿
Salt dish
W90×D90×H20mm
陶器 Earthenware



[5A030-04]
織部銀杏小皿
Salt dish
W80×D75×H25mm
陶器 Earthenware



[5A030-05]
黄瀬戸銀杏小皿
Salt dish
W80×D75×H25mm
陶器 Earthenware



[5A030-06]
織部山葡萄小皿
Salt dish
W85×D80×H25mm
陶器 Earthenware



[5A030-07]
黄瀬戸山葡萄小皿
Salt dish
W85×D80×H25mm
陶器 Earthenware



[5A030-08]
織部紅葉小皿
Salt dish
W105×D100×H25mm
陶器 Earthenware



[5A030-09]
黄瀬戸紅葉小皿
Salt dish
W105×D100×H25mm
陶器 Earthenware



[5A030-10]
五角小皿抜絵
Salt dish
W85×D85×H10mm
陶器 Earthenware



[5A030-11]
ハート小付黄瀬戸窯
Mini food dish
W90×D70×H30mm
強化磁器 Reinforced porcelain



[5A030-12]
付下ヒワ吹 梅型 千代久
Mini food dish
W85×D85×H30mm
磁器 Porcelain



[5A030-13]
アミ25皿
Mini food dish
φ75×H20mm
磁器 Porcelain



[5A030-14]
ピンク吹25皿
Mini food dish
φ78×H25mm
磁器 Porcelain

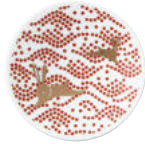

[5A030-15]
朱金豆皿 波うさぎ
Mini plate
φ94×H6mm
磁器 Porcelain



[5A030-16]
朱金豆皿 七宝丸紋
Mini plate
φ94×H6mm
磁器 Porcelain



[5A030-17]
朱金豆皿 銀杏
Mini plate
φ94×H6mm
磁器 Porcelain

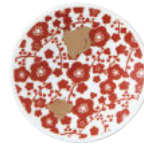

[5A030-18]
朱金豆皿 梅と千鳥
Mini plate
φ94×H6mm
磁器 Porcelain



[5A030-19]
朱金豆皿 金魚
Mini plate
φ94×H6mm
磁器 Porcelain

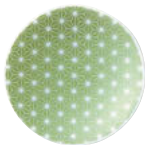

[5A030-20]
ラスター緑豆皿 麻の葉
Mini plate
φ94×H6mm
磁器 Porcelain

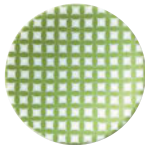

[5A030-21]
ラスター緑豆皿 七宝
Mini plate
φ94×H6mm
磁器 Porcelain



[5A030-22]
ラスター緑豆皿 青海波
Mini plate
φ94×H6mm
磁器 Porcelain



[5A030-23]
ラスター緑豆皿 梅
Mini plate
φ94×H6mm
磁器 Porcelain



[5A030-24]
ラスター緑豆皿 菊菱
Mini plate
φ94×H6mm
磁器 Porcelain



[5A030-25]
ラスターピンク豆皿 麻の葉
Mini plate
φ94×H6mm
磁器 Porcelain



[5A030-26]
ラスターピンク豆皿 七宝
Mini plate
φ94×H6mm
磁器 Porcelain



[5A030-27]
ラスターピンク豆皿 青海波
Mini plate
φ94×H6mm
磁器 Porcelain

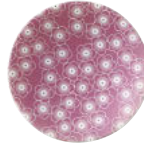

[5A030-28]
ラスターピンク豆皿 梅
Mini plate
φ94×H6mm
磁器 Porcelain



[5A030-29]
ラスターピンク豆皿 菊菱
Mini plate
φ94×H6mm
磁器 Porcelain

DONBURI | 丼 -どんぶり- |

ABS resin / Porcelain / Earthenware / Heat resistant ABS
ABS樹脂 ウレタン塗 / 磁器 / 陶器 / 耐熱ABS樹脂

BOWL

丼

丼とは丼鉢に飯を盛り、
その上にいろいろな料理をのせた日本の人気メニューです。

One of the most popular dishes in Japan is DONBURI.

This cuisine is a bowl dish in which a bed of rice is topped with various kinds of ingredients.



[5H031-01]
瑞雲塗ゴールド20cm大名椀 内黒
Bowl with lid
φ 198×H138mm
ABS樹脂 ABS resin
※ウレタン塗



[5H031-02]
瑞雲塗シルバー20cm大名椀 内黒
Bowl with lid
φ 198×H138mm
ABS樹脂 ABS resin
※ウレタン塗



[5H031-03]
黒銀八雲 20cm大名椀 内黒
Bowl with lid
φ 198×H138mm
ABS樹脂 ABS resin
※ウレタン塗



[5H031-04]
瑞雲塗ゴールド 足付丼重
Bowl with lid
W167×D143×H80mm
ABS樹脂 ABS resin
※ウレタン塗



[5H031-05]
瑞雲塗シルバー 足付丼重
Bowl with lid
W167×D143×H80mm
ABS樹脂 ABS resin
※ウレタン塗



[5H031-06]
黒銀八雲 足付丼重
Bowl with lid
W167×D143×H80mm
ABS樹脂 ABS resin
※ウレタン塗



BOWL

丼



[5F032-01]
耐熱5寸荒堀亀甲丸井
黒内朱
Bowl with lid
φ 148×H121mm

耐熱ABS樹脂 Heat resistant ABS



[5F032-02]
耐熱5寸荒堀亀甲丸井
根来内黒
Bowl with lid
φ 148×H121mm

耐熱ABS樹脂 Heat resistant ABS



[5F032-03]
耐熱5寸荒彫亀甲丸井
曙内黒
Bowl with lid
φ 148×H121mm

耐熱ABS樹脂 Heat resistant ABS



[5F032-04]溜絞り刷毛目 5.5寸
蓋視: φ 162×H115mm 観: φ 162×H84mm 内寸: φ 151×H46mm

[5F032-05]溜絞り刷毛目 6寸
蓋視: φ 180×H128mm 観: φ 180×H95mm 内寸: φ 174×H51mm

[5F032-06]溜絞り刷毛目 6.5寸
蓋視: φ 195×H132mm 観: φ 195×H100mm 内寸: φ 182×H57mm

[5F032-07]溜絞り刷毛目 7寸
蓋視: φ 210×H140mm 観: φ 210×H105mm 内寸: φ 202×H63mm

[5F032-08]溜絞り刷毛目 8寸
蓋視: φ 228×H148mm 観: φ 228×H111mm 内寸: φ 222×H65mm

Bowl with lid
耐熱ABS樹脂 Heat resistant ABS



[5F032-09]朱ツバ黒内黒 5.5寸
蓋視: φ 162×H115mm 観: φ 162×H84mm 内寸: φ 151×H46mm

[5F032-10]朱ツバ黒内黒 6寸
蓋視: φ 180×H128mm 観: φ 180×H95mm 内寸: φ 174×H51mm

[5F032-11]朱ツバ黒内黒 6.5寸
蓋視: φ 195×H132mm 観: φ 195×H100mm 内寸: φ 182×H57mm

[5F032-12]朱ツバ黒内黒 7寸
蓋視: φ 210×H140mm 観: φ 210×H105mm 内寸: φ 202×H63mm

[5F032-13]朱ツバ黒内黒 8寸
蓋視: φ 228×H148mm 観: φ 228×H111mm 内寸: φ 222×H65mm

Bowl with lid
耐熱ABS樹脂 Heat resistant ABS



[5A032-14]
金結晶 16.5cm高台丼
Bowl
φ 165×H105mm
磁器 Porcelain



[5A032-15]
紅柚子天目 16.5cm高台丼
Bowl
φ 165×H105mm
磁器 Porcelain



[5A032-16]
ゴールド 16.5cm高台丼
Bowl
φ 165×H105mm
磁器 Porcelain/Handpainted
※上絵手描き



NEW
[5A032-17]
貫入駒筋5.5夏月井
Bowl
φ 163×H104mm
陶器 Earthenware



中面
Overhead view



NEW
[5A032-18]
筋入反多用丼
Bowl
φ 180×H92mm
磁器 Porcelain



HITSUMABUSHI | ひつまぶし |

Wood / ABS resin / Natural wood / Porcelain / Heat resistant ABS
木 / ABS樹脂 / 天然木 / 磁器 / 耐熱ABS樹脂

HITSUMABUSHI BOWL

ひつまぶし器



HITSUMABUSHI BOWL

ひつまぶし器



[5F034-01]
はつり亀甲井 柄塗(内黒)蓋
Lid only
W129×D129×H20mm
ABS樹脂 ABS resin

[5F034-02]
はつり亀甲井 柄塗(内黒)親
Body only
W150×D150×H77mm
ABS樹脂 ABS resin



[5F034-03]
はつり亀甲井 曜塗(内黒)蓋
Lid only
W129×D129×H20mm
ABS樹脂 ABS resin

[5F034-04]
はつり亀甲井 曜塗(内黒)親
Body only
W150×D150×H77mm
ABS樹脂 ABS resin



[5F034-09]
木製摺り漆飯べら(小)
1～2人用
Rice paddle
W45×D169mm
木 Wood



[5F034-10]
木製摺り漆飯べら(中)
3～5人用
Rice paddle
W53×D192mm
木 Wood



[5F034-11]
木製摺り漆飯べら(大)
5～10人用
Rice paddle
W58×D219mm
木 Wood



[5C034-05]
桶型飯器 椀色 蓋のみ
Lid for rice barrel
W148×D148×H24mm
天然木(ウレタン塗装) Natural wood

[5C034-06]
桶型飯器 椀色 身のみ
Rice barrel
W140×D140×H90mm
天然木(ウレタン塗装) Natural wood



[5C034-07]
桶型飯器 古代色 蓋のみ
Lid for rice barrel
W148×D148×H24mm
天然木(ウレタン塗装) Natural wood

[5C034-08]
桶型飯器 古代色 身のみ
Rice barrel
W140×D140×H90mm
天然木(ウレタン塗装) Natural wood



[5C034-12]
檜・ひつまぶしびつ(しゃもじ付)
Cypress rice bowl and paddle
φ145×H90mm
天然木(ファインポリマー塗装) Natural wood



[5C033-01]
摺り漆木製飯器セット(蓋・しゃもじ付)大
Rice bowl set with paddle
W175×D175×H95mm
木 Wood



[5C033-02]
摺り漆木製飯器セット(蓋・しゃもじ付)中B
Rice bowl set with paddle
W140×D140×H95mm
木 Wood



[5C033-03]
摺り漆木製飯器(蓋付)中
Rice bowl M
W112×D112×H75mm
木 Wood



[5C033-04]
木製飯器セット(蓋・しゃもじ付)曙 大
Rice bowl set with paddle
W175×D175×H95mm
木 Wood



[5C033-05]
木製飯器セット(蓋・しゃもじ付)曙 中B
Rice bowl set with paddle
W140×D140×H95mm
木 Wood



[5C033-06]
飯杓子(摺漆)
Rice paddle
W58×D175mm
木 Wood



[5F034-13]
丸湯筒(小)黒
Sauce pot
φ90×H95mm
蓋:ABS樹脂 ABS resin
親:耐熱ABS樹脂 Heat resistant ABS



[5F034-14]
丸湯筒(大)黒
Sauce pot
φ106×H105mm
蓋:ABS樹脂 ABS resin
親:耐熱ABS樹脂 Heat resistant ABS



[5F034-15]
丸湯筒(小)朱
Sauce pot
φ90×H95mm
蓋:ABS樹脂 ABS resin
親:耐熱ABS樹脂 Heat resistant ABS



[5F034-16]
丸湯筒(大)朱
Sauce pot
φ106×H105mm
蓋:ABS樹脂 ABS resin
親:耐熱ABS樹脂 Heat resistant ABS



[5A034-17]
格子織部 飯碗
Rice bowl
φ115×H70mm
磁器 Porcelain



[5A034-18]
格子織部 丸千代口
Mini food dish
φ93×H28mm
磁器 Porcelain



[5A034-19]
格子織部 二つ仕切皿
Condiment dish
W110×D60×H15mm
磁器 Porcelain



[5A034-20]
格子織部 匂香三品皿
Condiment dish
W165×D60×H15mm
磁器 Porcelain



[5A034-21]
備前吹 飯碗
Rice bowl
φ115×H70mm
磁器 Porcelain



[5A034-22]
備前吹 丸千代口
Mini food dish
φ93×H28mm
磁器 Porcelain



[5A034-23]
備前吹 二つ仕切皿
Condiment dish
W110×D60×H15mm
磁器 Porcelain



[5A034-24]
備前吹 匂香三品皿
Condiment dish
W165×D60×H15mm
磁器 Porcelain

YAKINIKU | 焼肉 - やきにく - |
TEPPANYAKI | 鉄板焼 - てっぱんやき - |

目の前で演出をする焼き肉や鉄板焼きは
五感で楽しめるスタイル。

Teppanyaki is more than the enjoyment on a tongue but the feast for the eyes.
That is why the right plate must be chosen for a main course, condiments and desert to complete the cooking performance.

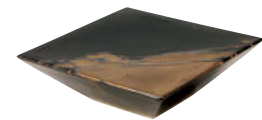

【5A036-01】
ゴールド 石肌正角20.5cm皿
Square plate
W205×D205×H13mm
磁器 Porcelain/Handpainted
※上絵手描き

【5A036-02】
ゴールド 石肌正角24.5cm皿
Square plate
W245×D245×H13mm
磁器 Porcelain/Handpainted
※上絵手描き

【5A036-03】
ゴールド 石肌正角27.5cm皿
Square plate
W275×D275×H13mm
磁器 Porcelain/Handpainted
※上絵手描き

【5A036-04】
ゴールド 石肌丸20.5cm皿
Plate
φ207×H13mm
磁器 Porcelain/Handpainted
※上絵手描き

【5A036-05】
ゴールド 石肌丸24.5cm皿
Plate
φ245×H13mm
磁器 Porcelain/Handpainted
※上絵手描き

【5A036-06】
ゴールド 石肌長角23.5cm皿
Rectangular plate
W235×D110×H13mm
磁器 Porcelain/Handpainted
※上絵手描き

【5A036-07】
ゴールド 石肌長角36cm皿
Rectangular plate
W352×D118×H10mm
磁器 Porcelain/Handpainted
※上絵手描き

【5A036-08】
財富 黒織部金 角高台スクエア
Raised plate
W154×D154×H45mm
磁器 Porcelain

【5A036-09】
財富 黒織部金 扇皿
Designer plate
W220×D120×H20mm
磁器 Porcelain

【5A036-10】
財富 黒織部金 笹型
Designer dish
W240×D90×H45mm
磁器 Porcelain

【5A036-11】
財富 黒織部金 珍味付突出皿
Rectangular plate w/sauce dish
W260×D100×H20mm
磁器 Porcelain

松庵 はらたん堂

〒461-0005 愛知県名古屋市中区東桜2丁目15-30 G&Y東桜
TEL.052-930-0355

YAKINIKU | 焼肉 -やきにく- |

TEPPANYAKI | 鉄板焼 -てっぱんやき- |

Porcelain／Earthenware
磁器／陶器

[取り皿] 1人前用



[5A037-01]
グランブルー 15cmプレート
Plate
φ 145×H20mm
磁器 Porcelain



[5A037-02]
ディジョン 15cmプレート
Plate
φ 145×H20mm
磁器 Porcelain



[5A037-03]
孔雀伊万里 14cm皿
Plate
φ 145×H21mm
磁器 Porcelain



[5A037-04]
黒土窯変 15.5cm丸皿
Plate
φ 155×H25mm
陶器 Earthenware



[5A037-05]
火山 16cmプレート
Plate
φ 160×H17mm
磁器 Porcelain

[取り皿] 2～4人前用

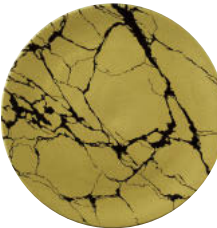

[5A037-06]
稲妻金19cm皿
Plate
φ 188×H15mm
磁器 Porcelain



[5A037-07]
稲妻銀19cm皿
Plate
φ 188×H15mm
磁器 Porcelain



[5A037-08]
炎の舞 19.5cm丸皿
Plate
φ 195×H30mm
磁器 Porcelain



NEW
[5A037-09]
金継スタイル 17cm皿
Plate
φ 170×H19mm
磁器 Porcelain



[5A037-10]
孔雀伊万里 17cm皿
Plate
φ 170×H19mm
磁器 Porcelain



[5A037-11]
星屑 19.5cm丸皿
Plate
φ 195×H30mm
磁器 Porcelain

[盛り皿]



[5A037-12]
稲妻金25cm皿
Plate
φ 248×H13mm
磁器 Porcelain



[5A037-13]
稲妻銀25cm皿
Plate
φ 248×H13mm
磁器 Porcelain



[5A037-14]
金彩花鳥22cm皿
Plate
φ 220×H24mm
磁器 Porcelain



[5A037-15]
金彩花鳥27cm皿
Plate
φ 266×H30mm
磁器 Porcelain



[5A037-16]
金彩花鳥31cm大皿
Plate
φ 313×H35mm
磁器 Porcelain



[5A038-01]
聲望 黒窯変高台皿(低)
Footed Rectangular plate
W250×D205×H50mm
陶器 Earthenware

[5A038-02]
聲望 黒窯変高台皿(高)
Footed Rectangular plate
W255×D210×H105mm
陶器 Earthenware



NEW
[5A038-03]
金タタキ ロックプレート 小
Plate
φ 185×H55mm
磁器 Porcelain



NEW
[5A038-04]
金タタキ ロックプレート 中
Plate
φ 210×H40mm
磁器 Porcelain



NEW
[5A038-05]
金タタキ ロックプレート 大
Plate
φ 300×H40mm
磁器 Porcelain



NEW
[5A038-06]
金タタキ ロックプレート長
Plate
W370×D135×H35mm
磁器 Porcelain



[5A038-07]
聲望 油滴天目プレート18cm皿
Footed plate
φ 180×H15mm
陶器 Earthenware



[5A038-08]
聲望 油滴天目プレート22cm皿
Footed plate
φ 220×H15mm
陶器 Earthenware



[5A038-09]
聲望 油滴天目プレート26cm皿
Footed plate
φ 260×H23mm
陶器 Earthenware



NEW
[5A038-10]
金彩黒潮12cm皿
Side food dish
φ 120×H20mm
磁器 Porcelain/Handpainted
※上絵手描き



[5A038-11]
金彩黒潮16cm皿
Side food dish
φ 160×H25mm
磁器 Porcelain/Handpainted
※上絵手描き



NEW
[5A038-12]
金彩黒潮19cm皿
Side food dish
φ 190×H32mm
磁器 Porcelain/Handpainted
※上絵手描き



NEW
[5A038-13]
金彩黒潮24cm皿
Side food dish
φ 236×H34mm
磁器 Porcelain/Handpainted
※上絵手描き



[5A038-14]
金彩黒潮ボウル
Bowl
φ 140×H39mm
磁器 Porcelain/Handpainted
※上絵手描き



[5A038-15]
金彩黒潮17cm浅鉢
Bowl
φ 167×H40mm
磁器 Porcelain/Handpainted
※上絵手描き



NEW
[5A038-16]
金彩黒潮バラボラ型24.5cm大鉢
Bowl
φ 245×H64mm
磁器 Porcelain/Handpainted
※上絵手描き

YAKINIKU | 焼肉 -やきにく- |

TEPPANYAKI | 鉄板焼 -てっぱんやき- |

Porcelain／Earthenware
磁器／陶器



【5A039-01】
ゴールド 渦彫28cm皿
Plate
W282×D282×H45mm
磁器 Porcelain/Handpainted
※上絵手描き



【5A039-02】
金結晶 渦彫28cm皿
Plate
W282×D282×H45mm
磁器 Porcelain



【5A039-03】
聲望 黒窯変丸角仕切皿
Sauce plate
W150×D70×H30mm
陶器 Earthenware



【5A039-04】
聲望 黒窯変両掛分30cm長角皿
Rectangular plate
W300×D160×H25mm
陶器 Earthenware



【5A039-05】
グランブルー 三点盛仕切り皿
Condiment dish
W200×D75×H25mm
磁器 Porcelain



【5A039-06】
ディジョン 三点盛仕切り皿
Condiment dish
W200×D75×H25mm
磁器 Porcelain



【5A039-07】
鳳凰 ミッ仕切り皿
Condiment dish
W200×D73×H23mm
磁器 Porcelain



【5A039-08】
飛鳥 ミッ仕切り皿
Condiment dish
W200×D73×H23mm
磁器 Porcelain



【5A039-09】
火山 ミッ仕切り皿
Condiment dish
W200×D73×H23mm
磁器 Porcelain



【5A039-15】
財富 五品皿
Plate
W312×D160×H17mm
磁器 Porcelain



【5A039-16】
白 ニつ仕切皿
Condiment dish
W128×D80×H28mm
磁器 Porcelain



【5A039-10】
金結晶 板折三品皿
Condiment dish
W175×D60×H38mm
磁器 Porcelain

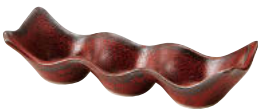

【5A039-11】
紅柚子天目 板折三品皿
Condiment dish
W175×D60×H38mm
磁器 Porcelain



【5A039-12】
ゴールド 板折三品皿
Condiment dish
W175×D60×H38mm
磁器 Porcelain/Handpainted
※上絵手描き



【5A039-13】
桃奈 二品薬味ゴールド
Sauce dish
W120×D60×H20mm
磁器 Porcelain



【5A039-14】
桃奈 三品薬味ゴールド
Sauce dish
W180×D60×H20mm
磁器 Porcelain

〔箸・ナイフ・フォークセット用〕



【5A039-17】
綾桿 カトラリーレスト(水面)
Chopstick rest
W140×D28×H12mm
磁器 Porcelain



NEW
【5A040-01】
金タタキ ロックプレート 小
Plate
φ185×H55mm
磁器 Porcelain



NEW
【5A040-02】
金タタキ ロックプレート 中
Plate
φ210×H40mm
磁器 Porcelain



NEW
【5A040-03】
金タタキ ロックプレート 大
Plate
φ300×H40mm
磁器 Porcelain



【5H040-04】
Rock高台珍味しょうゆ皿 白マット
Mini food dish
φ83×H43mm
陶器 Earthenware



【5H040-05】
Rock高台珍味しょうゆ皿 黒結晶
Mini food dish
φ83×H43mm
陶器 Earthenware



【5H040-06】
Rock高台珍味盛 白マット
Mini raised dish
φ95×H65mm
陶器 Earthenware



【5H040-07】
Rock高台珍味盛 黒結晶
Mini raised dish
φ95×H65mm
陶器 Earthenware



【5H040-08】
Rockデザートボウル 白マット
Dessert bowl
φ121×H38mm
陶器 Earthenware



【5H040-09】
Rockデザートボウル 黒結晶
Dessert bowl
φ121×H38mm
陶器 Earthenware



【5H040-10】
Rock丸プレート 白マット
Plate
W166×D162×H46mm
陶器 Earthenware



【5H040-11】
Rock丸プレート 黒結晶
Plate
W166×D162×H46mm
陶器 Earthenware



【5H040-12】
Rock角プレート 白マット
Plate
W175×D126×H42mm
陶器 Earthenware



【5H040-13】
Rock角プレート 黒結晶
Plate
W175×D126×H42mm
陶器 Earthenware



【5A040-14】
聲望 青流アミューズ皿H10
Stage plate
φ100×H10mm
陶器 Earthenware



【5A040-15】
聲望 青流アミューズ皿H20
Stage plate
φ100×H20mm
陶器 Earthenware



【5A040-16】
聲望 青流アミューズ皿H30
Stage plate
φ100×H30mm
陶器 Earthenware



【5A040-17】
聲望 青流アミューズ皿H40
Stage plate
φ100×H40mm
陶器 Earthenware



【5A040-18】
聲望 青流アミューズ皿H50
Stage plate
φ100×H50mm
陶器 Earthenware

RAMEN | ラーメン |

日本には美味しいラーメン屋が数えきれないほどあります。
 そんな日本生まれのラーメンだから、
 メイドインジャパンの丼が相応しいです！

Japan is the home of many great ramen restaurants.
 It is only right to serve the famous Japanese noodles in made-in-Japan bowls.



RAMEN BOWL

ラーメン丼



[5A042-01]
 反り型ラーメン 渦
 Ramen bowl
 φ180×H90mm 1050cc
 磁器 Porcelain



[5A042-02]
 反り型ラーメン 線
 Ramen bowl
 φ180×H90mm 1050cc
 磁器 Porcelain



[5A042-03]
 星屑 21cmラーメン丼
 Ramen bowl
 φ210×H85mm 1100cc
 磁器 Porcelain



[5A042-04]
 炎の舞 21cmラーメン丼
 Ramen bowl
 φ210×H85mm 1100cc
 磁器 Porcelain



NEW
 [5A042-05]
 孔雀伊万里 切立19cm深井
 Ramen bowl
 φ190×H100mm 1200cc
 磁器 Porcelain



NEW
 [5A042-06]
 緑彩鳳凰 切立19cm深井
 Ramen bowl
 φ190×H100mm 1200cc
 磁器 Porcelain



NEW
 [5A042-07]
 Artist Art 青霧 切立19cm深井
 Ramen bowl
 φ190×H100mm 1200cc
 磁器 Porcelain



NEW
 [5A042-08]
 Artist Art 曉森 切立19cm深井
 Ramen bowl
 φ190×H100mm 1200cc
 磁器 Porcelain



NEW
 [5A042-09]
 金継スタイル 切立19cm深井
 Ramen bowl
 φ190×H100mm 1200cc
 磁器 Porcelain



[5A042-10]
 水墨和禅 イングレ21cmボウル
 Ramen bowl
 φ209×H80mm 1000cc
 磁器 Porcelain



[5A042-11]
 金光 18cmボウル
 Ramen bowl
 φ180×H115mm 1200cc
 磁器 Porcelain/Handpainted
 ※上絵手描き



NEW
 [5A042-12]
 煌粒 ラーメン丼 大
 Ramen bowl
 φ186×H102mm 1220cc
 磁器 Porcelain



[5A042-13]
 和裂地 底上高台丼(ラーメン)
 Ramen bowl
 W220×D200×H120mm 1000cc
 磁器 Porcelain



[5A042-14]
 備前 底上高台丼(ラーメン)
 Ramen bowl
 W220×D200×H120mm 1000cc
 磁器 Porcelain



[5A042-15]
 格子鉄部 底上高台丼(ラーメン)
 Ramen bowl
 W220×D200×H120mm 1000cc
 磁器 Porcelain



[5A042-16]
 白浜 底上高台丼(ラーメン)
 Ramen bowl
 W220×D200×H120mm 1000cc
 磁器 Porcelain

中華そば かむら

〒520-0106 滋賀県大津市唐崎1丁目9-3

EMPEROR | 皇帝 -こうてい- | NEW

Porcelain / Handpaint
磁器 / 上絵手描き



[5A044-01]
手描き 光ラーメン丼 小 金巻
Ramen bowl
φ 200×H102mm 1200cc
磁器 Porcelain/Handpainted
※上絵手描き



[5A044-02]
手描き 光ラーメン丼 大 金巻
Ramen bowl
φ 255×H128mm 2300cc
磁器 Porcelain/Handpainted
※上絵手描き



[5A044-03]
手描き 光ラーメン丼 小 銀巻
Ramen bowl
φ 200×H102mm 1200cc
磁器 Porcelain/Handpainted
※上絵手描き



[5A044-04]
手描き 光ラーメン丼 大 銀巻
Ramen bowl
φ 255×H128mm 2300cc
磁器 Porcelain/Handpainted
※上絵手描き



[5A044-05]
手描き 光ラーメン丼 小 銅巻
Ramen bowl
φ 200×H102mm 1200cc
磁器 Porcelain/Handpainted
※上絵手描き



[5A044-06]
手描き 光ラーメン丼 大 銅巻
Ramen bowl
φ 255×H128mm 2300cc
磁器 Porcelain/Handpainted
※上絵手描き



[5A044-07]
手描き 光19cmプレート
金巻
Plate
φ 190×H18mm
磁器 Porcelain/Handpainted
※上絵手描き



[5A044-08]
手描き 光24.5cmプレート
金巻
Plate
φ 245×H25mm
磁器 Porcelain/Handpainted
※上絵手描き



[5A044-09]
手描き 光30.5cmプレート
金巻
Plate
φ 305×H26mm
磁器 Porcelain/Handpainted
※上絵手描き



[5A044-10]
手描き 光19cmプレート
銀巻
Plate
φ 190×H18mm
磁器 Porcelain/Handpainted
※上絵手描き



[5A044-11]
手描き 光24.5cmプレート
銀巻
Plate
φ 245×H25mm
磁器 Porcelain/Handpainted
※上絵手描き



[5A044-12]
手描き 光30.5cmプレート
銀巻
Plate
φ 305×H26mm
磁器 Porcelain/Handpainted
※上絵手描き



[5A044-13]
手描き 光19cmプレート
銅巻
Plate
φ 190×H18mm
磁器 Porcelain/Handpainted
※上絵手描き



[5A044-14]
手描き 光24.5cmプレート
銅巻
Plate
φ 245×H25mm
磁器 Porcelain/Handpainted
※上絵手描き



[5A044-15]
手描き 光30.5cmプレート
銅巻
Plate
φ 305×H26mm
磁器 Porcelain/Handpainted
※上絵手描き



[5A043-01]
手描き 皇帝ラーメン丼 金巻
Ramen bowl
φ 195×H85mm 830cc
磁器 Porcelain/Handpainted
※上絵手描き



[5A043-02]
手描き 皇帝ラーメン丼 銀巻
Ramen bowl
φ 195×H85mm 830cc
磁器 Porcelain/Handpainted
※上絵手描き



[5A043-03]
手描き 皇帝ラーメン丼 銅巻
Ramen bowl
φ 195×H85mm 830cc
磁器 Porcelain/Handpainted
※上絵手描き



[5A043-04]
手描き 皇帝ラーメン丼 雲母金
Ramen bowl
φ 195×H85mm 830cc
磁器 Porcelain/Handpainted
※上絵手描き



[5A043-05]
かぎレンゲ 小 金巻
Spoon S
W145×D45×H55mm
磁器 Porcelain/Handpainted
※上絵手描き



[5A043-06]
かぎレンゲ 大 金巻
Spoon L
W185×D50×H75mm
磁器 Porcelain/Handpainted
※上絵手描き



[5A043-07]
かぎレンゲ 小 銀巻
Spoon S
W145×D45×H55mm
磁器 Porcelain/Handpainted
※上絵手描き



[5A043-08]
かぎレンゲ 大 銀巻
Spoon L
W185×D50×H75mm
磁器 Porcelain/Handpainted
※上絵手描き



[5A043-09]
かぎレンゲ 小 銅巻
Spoon S
W145×D45×H55mm
磁器 Porcelain/Handpainted
※上絵手描き



[5A043-10]
かぎレンゲ 大 銅巻
Spoon L
W185×D50×H75mm
磁器 Porcelain/Handpainted
※上絵手描き

RAMEN | ラーメン |

Porcelain
磁器



KINRYU
煌粒 ーきんりゅうー



NEW
[5A045-01]
ラーメン丼 大
Ramen bowl
φ 186×H102mm 1220cc
磁器 Porcelain



NEW
[5A045-02]
ラーメン丼 小
Ramen bowl
φ 137×H78mm 520cc
磁器 Porcelain



NEW
[5A045-03]
レンゲ 大
Spoon L
W188×D50×H75mm
磁器 Porcelain



NEW
[5A045-04]
レンゲ 小
Spoon S
W145×D45×H55mm
磁器 Porcelain



NEW
[5A045-05]
豆皿
Mini plate
φ 94×H6mm
磁器 Porcelain

各国の言葉で「ラーメン」を表現しています。

表記	言語名
Ramen	英語
Ramen-Nudel	ドイツ語
拉面	中国語 (簡体字)
рамэн	ロシア語
라면	韓国語
رامن	アラビア語
रामेन	ヒンディー語
ราเมน	タイ語
рамен	ギリシャ語



[5A045-06]
金結晶 レンゲ
Spoon
W142×D43×H40mm
磁器 Porcelain



[5A045-07]
金結晶 レンゲ台
Spoon rest
W85×D55×H23mm
磁器 Porcelain



[5A045-08]
ゴールド レンゲ
Spoon
W142×D43×H40mm
磁器 Porcelain/Handpainted
※上絵手描き



[5A045-09]
ゴールド レンゲ台
Spoon rest
W85×D55×H23mm
磁器 Porcelain/Handpainted
※上絵手描き



[5A045-10]
紅柚子天目 レンゲ
Spoon
W142×D43×H40mm
磁器 Porcelain



[5A045-11]
紅柚子天目 レンゲ台
Spoon rest
W85×D55×H23mm
磁器 Porcelain



[5A046-01]
金光 18cmボウル
Bowl
φ 180×H115mm 1200cc
磁器 Porcelain/Handpainted
※上絵手描き



[5A046-02]
金光 ラーメン丼 小
Ramen bowl
φ 203×H102mm 1200cc
磁器 Porcelain/Handpainted
※上絵手描き



[5A046-03]
金光 ラーメン丼 大
Ramen bowl
φ 255×H128mm 2300cc
磁器 Porcelain/Handpainted
※上絵手描き



[5A046-04]
雲影 18cmボウル
Bowl
φ 180×H115mm 1200cc
磁器 Porcelain/Handpainted
※上絵手描き



[5A046-05]
雲影 ラーメン丼 小
Ramen bowl
φ 203×H102mm 1200cc
磁器 Porcelain/Handpainted
※上絵手描き



[5A046-06]
雲影 ラーメン丼 大
Ramen bowl
φ 255×H128mm 2300cc
磁器 Porcelain/Handpainted
※上絵手描き



[5A046-07]
鳳凰 18cmボウル
Bowl
φ 180×H115mm 1200cc
磁器 Porcelain



[5A046-08]
鳳凰 ラーメン丼 小
Ramen bowl
φ 203×H102mm 1200cc
磁器 Porcelain



[5A046-09]
鳳凰 ラーメン丼 大
Ramen bowl
φ 255×H128mm 2300cc
磁器 Porcelain



[5A046-10]
飛鳥 18cmボウル
Bowl
φ 180×H115mm 1200cc
磁器 Porcelain



[5A046-11]
飛鳥 ラーメン丼 小
Ramen bowl
φ 203×H102mm 1200cc
磁器 Porcelain



[5A046-12]
飛鳥 ラーメン丼 大
Ramen bowl
φ 255×H128mm 2300cc
磁器 Porcelain



[5A046-13]
光 18cmボウル
Bowl
φ 180×H115mm 1200cc
磁器 Porcelain



[5A046-14]
光 ラーメン丼 小
Ramen bowl
φ 203×H102mm 1200cc
磁器 Porcelain



[5A046-15]
光 ラーメン丼 大
Ramen bowl
φ 255×H128mm 2300cc
磁器 Porcelain



[5A046-16]
影 18cmボウル
Bowl
φ 180×H115mm 1200cc
磁器 Porcelain



[5A046-17]
影 ラーメン丼 小
Ramen bowl
φ 203×H102mm 1200cc
磁器 Porcelain



[5A046-18]
影 ラーメン丼 大
Ramen bowl
φ 255×H128mm 2300cc
磁器 Porcelain



[5A046-19]
火山 18cmボウル
Bowl
φ 180×H115mm 1200cc
磁器 Porcelain



[5A046-20]
火山 ラーメン丼(小)
Ramen bowl
φ 203×H102mm 1200cc
磁器 Porcelain



[5A046-21]
火山 ラーメン丼(大)
Ramen bowl
φ 255×H128mm 2300cc
磁器 Porcelain

TEA CEREMONY | お茶 -おちゃー-

TEA POT & CUP

急須・湯呑

日本茶の美味しさは世界に広がっています。
旬ジャパンが選んだ茶器でどうぞ。

The enjoyment of having tea around the world.
Shun has chosen tea cups especially for you.



【5A047-01】
金彩丸紋長湯呑
Tea cup
φ 67×H80mm 180cc
強化磁器 Reinforced porcelain



【5A047-02】
金彩丸紋反照茶
Tea cup
φ 91×H58mm 190cc
強化磁器 Reinforced porcelain



【5A047-03】
金彩丸紋土瓶(小)
Tea pot
W175×D160×H80mm 400cc
磁器 Porcelain



【5A047-04】
金彩丸紋土瓶
Tea pot
W210×D160×H140mm 1,350cc
磁器 Porcelain



磁器と漆の融合



【5A047-05】
湯呑 漆赤ゴールド
Tea cup
φ 75×H48mm
漆磁器 Lacquer porcelain



【5A047-06】
急須 漆赤ゴールド
Tea pot
W172×D156×H80mm
漆磁器 Lacquer porcelain



【5A047-07】
湯呑 漆シルバー
Tea cup
φ 75×H48mm
漆磁器 Lacquer porcelain



【5A047-08】
急須 漆シルバー
Tea pot
W172×D156×H80mm
漆磁器 Lacquer porcelain



MATCHA

抹茶



【5A048-01】
シルバー嵯峨野姫抹茶碗
Japanese green tea bowl
W75×D75×H55mm 200cc
磁器 Porcelain



【5A048-02】
ゆず白嵯峨野姫抹茶碗
Japanese green tea bowl
W75×D75×H55mm 200cc
磁器 Porcelain



NEW
【5A048-03】
手描き 金巻き嵯峨野姫抹茶碗
Japanese green tea bowl
W110×D110×H75mm 200cc
磁器 Porcelain/Handpainted
※上絵手描き



【5A048-04】
シルバー嵯峨野抹茶碗
Japanese green tea bowl
W110×D110×H75mm 450cc
磁器 Porcelain



【5A048-05】
ゆず白嵯峨野抹茶碗
Japanese green tea bowl
W110×D110×H75mm 450cc
磁器 Porcelain



NEW
【5A048-06】
手描き 金巻き嵯峨野抹茶碗
Japanese green tea bowl
W110×D110×H75mm 450cc
磁器 Porcelain/Handpainted
※上絵手描き



【5A048-07】
青透釉 抹茶碗
Japanese green tea bowl
W110×D110×H72mm 400cc
陶器 Earthenware



【5A048-08】
白萩 抹茶碗
Japanese green tea bowl
W110×D110×H72mm 400cc
陶器 Earthenware



【5A048-09】
備前釉 抹茶碗
Japanese green tea bowl
W110×D110×H72mm 400cc
陶器 Earthenware



【5A048-10】
黒土窯変 抹茶碗
Japanese green tea bowl
W110×D110×H72mm 400cc
陶器 Earthenware



【5A048-11】
赤備前 抹茶碗
Japanese green tea bowl
W110×D110×H72mm 400cc
陶器 Earthenware



【5A048-12】
白月 粉引ソギ目小抹茶碗
Japanese green tea bowl
W97×D97×H65mm 250cc
陶器 Earthenware



【5A048-13】
窯変トルコマット 京型抹茶碗
Japanese green tea bowl
φ 130×H65mm 370cc
陶器 Earthenware



【5A048-14】
窯変トルコマット 筒型抹茶碗
Japanese green tea bowl
φ 125×H65mm 600cc
陶器 Earthenware



【5A048-15】
窯変黒ラスター 京型抹茶碗
Japanese green tea bowl
φ 130×H65mm 370cc
陶器 Earthenware



【5A048-16】
窯変黒ラスター 筒型抹茶碗
Japanese green tea bowl
φ 125×H65mm 600cc
陶器 Earthenware



【5A048-17】
古釉織部 抹茶碗
Japanese green tea bowl
W130×D130×H80mm 600cc
陶器 Earthenware



【5A048-18】
雲 抹茶碗
Japanese green tea bowl
W130×D130×H80mm 600cc
陶器 Earthenware



【5A048-19】
釉三彩 抹茶碗
Japanese green tea bowl
W130×D130×H80mm 600cc
陶器 Earthenware

TEA CEREMONY | お茶 -おちゃー- |

Steel/Plywood/Natural wood/Ash/Beech/Porcelain/Earthenware
スチール/合板/天然木/アッシュ/ビーチ/磁器/陶器

組み合わせてアフタヌーンティーセットに最適です。

Combined together, they are ideal for an afternoon tea set. Compact and foldable.

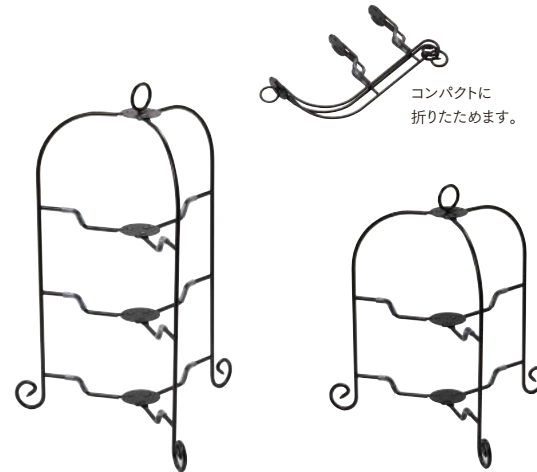

【5C049-01】
折り畳みアイアンスタンド 3段
Plate stand
W310×D270×H455mm
スチール Steel

【5C049-02】
折り畳みアイアンスタンド 2段
Plate stand
W310×D270×H340mm
スチール Steel



【5C049-03】
木製わっぱ丸トレイ(クリアー)
Tray
φ 240×H15mm
合板 Plywood



【5C049-04】
カシュ黒塗 丸盆 8寸
Tray
φ 240×H20mm
合板 Plywood



【5C049-05】
春慶塗 丸盆 8寸
Tray
φ 240×H20mm
天然木・合板 Natural wood/Plywood



【5C049-08】



【5C049-09】



【5C049-10】

【5C049-08】
マルチカフェトレイ ライトブラウン
Tray
W220×D120×H15mm
ビーチ Beech

【5C049-09】
マルチカフェトレイ ナチュラル
Tray
W220×D120×H15mm
ビーチ Beech

【5C049-10】
マルチカフェトレイ ダークブラウン
Tray
W220×D120×H15mm
ビーチ Beech



【5C049-06】
木製ノンスリップ カフェトレイ クリアー
Tray
W300×D150×H20mm
内寸:W275×D125mm
アッシュ Ash



【5C049-07】
木製ノンスリップ カフェトレイ ブラウン
Tray
W300×D150×H20mm
内寸:W275×D125mm
アッシュ Ash

TEA CUP

湯呑



【5A049-11】
宝石 ゴールド 湯呑
Tea cup
φ 75×H48mm 100cc
磁器 Porcelain/Handpainted
※上絵手描き



【5A049-12】
宝石 パープル 湯呑
Tea cup
φ 75×H48mm 100cc
磁器 Porcelain/Handpainted
※上絵手描き



【5A049-13】
宝石 ホワイト 湯呑
Tea cup
φ 75×H48mm 100cc
磁器 Porcelain/Handpainted
※上絵手描き



【5A049-14】
トチリ小鉢 水
Tea cup
φ 80×H50mm 90cc
磁器 Porcelain



【5A049-15】
トチリ小鉢 朱
Tea cup
φ 80×H50mm 90cc
磁器 Porcelain



【5A049-16】
トチリ小鉢 ヒフ
Tea cup
φ 80×H50mm 90cc
磁器 Porcelain



【5A049-17】
トチリ小鉢 黄
Tea cup
φ 80×H50mm 90cc
磁器 Porcelain



【5A049-18】
トチリ小鉢 桃
Tea cup
φ 80×H50mm 90cc
磁器 Porcelain



【5A049-19】
トチリ小鉢 紫
Tea cup
φ 80×H50mm 90cc
磁器 Porcelain



【5A049-20】
トチリ小鉢 孔雀
Tea cup
φ 80×H50mm 90cc
磁器 Porcelain



【5A050-01】
孔雀伊万里 コーヒー碗
Cup
φ 89×H68mm 190cc
磁器 Porcelain

【5A050-02】
孔雀伊万里 受け皿
Plate / Saucer
φ 153×H21mm
磁器 Porcelain



【5A050-05】
窯変トルコマット コーヒー碗
Cup
W80×D80×H75mm 200cc
陶器 Earthenware

【5A050-06】
窯変トルコマット コーヒーソーサー
Plate / Saucer
φ 155×H15mm
陶器 Earthenware



NEW
【5A050-03】
緑彩鳳凰 コーヒー碗
Cup
φ 89×H68mm 190cc
磁器 Porcelain

NEW
【5A050-04】
緑彩鳳凰 受け皿
Plate / Saucer
φ 153×H21mm
磁器 Porcelain



【5A050-07】
窯変黒ラスター コーヒー碗
Cup
W80×D80×H75mm 200cc
陶器 Earthenware

【5A050-08】
窯変黒ラスター コーヒーソーサー
Plate / Saucer
φ 155×H15mm
陶器 Earthenware



【5A050-09】
古釉織部 コーヒー碗
Cup
W100×D77×H65mm 150cc
陶器 Earthenware



【5A050-10】
古釉織部 取り皿/コーヒーソーサー
Plate / Saucer
W138×D138×H23mm
陶器 Earthenware



【5A050-11】
雲 コーヒー碗
Cup
W100×D77×H65mm 150cc
陶器 Earthenware



【5A050-12】
雲 取り皿/コーヒーソーサー
Plate / Saucer
W138×D138×H23mm
陶器 Earthenware



【5A050-13】
釉三彩 コーヒー碗
Cup
W100×D77×H65mm 150cc
陶器 Earthenware



【5A050-14】
釉三彩 取り皿/コーヒーソーサー
Plate / Saucer
W138×D138×H23mm
陶器 Earthenware

TEA CEREMONY | お茶 -おちゃー-

Porcelain/Copper plating
磁器/銅メッキ

絵になる器がある。空気を変える料理がある。器にはそんな力がある。
モダンで美しい急須と煎茶。そんな器だから叶う最高のお茶の時間。



[5J051-01]
急須セット オレンジ(急須×1&煎茶×2)
Teapot and teacups
土瓶:W175×D136×H190mm 800cc
煎茶:φ70×H62mm 180cc
磁器 ツル:銅メッキ Porcelain/Copper plating

[5J051-05]
煎茶単品 オレンジ
Tea cup
φ70×H62mm 180cc
磁器 Porcelain



[5J051-02]
急須セット 黄(急須×1&煎茶×2)
Teapot and teacups
土瓶:W175×D136×H190mm 800cc
煎茶:φ70×H62mm 180cc
磁器 ツル:銅メッキ Porcelain/Copper plating

[5J051-06]
煎茶単品 黄
Tea cup
φ70×H62mm 180cc
磁器 Porcelain



[5J051-03]
急須セット 黒(急須×1&煎茶×2)
Teapot and teacups
土瓶:W175×D136×H190mm 800cc
煎茶:φ70×H62mm 180cc
磁器 ツル:銅メッキ Porcelain/Copper plating

[5J051-07]
煎茶単品 黒
Tea cup
φ70×H62mm 180cc
磁器 Porcelain



[5J051-04]
急須セット 白(急須×1&煎茶×2)
Teapot and teacups
土瓶:W175×D136×H190mm 800cc
煎茶:φ70×H62mm 180cc
磁器 ツル:銅メッキ Porcelain/Copper plating

[5J051-08]
煎茶単品 白
Tea cup
φ70×H62mm 180cc
磁器 Porcelain



[5A051-09]
10cm小皿 ニューボン
Small plate
φ105×H10mm
磁器 Porcelain



[5A051-10]
10cm小皿 アメ釉
Small plate
φ105×H10mm
磁器 Porcelain



[5A051-11]
10cm小皿 マットライトグレー
Small plate
φ105×H10mm
磁器 Porcelain



[5A051-12]
24cm丸皿 ニューボン
Plate
φ235×H25mm
磁器 Porcelain



[5A051-13]
24cm丸皿 アメ釉
Plate
φ235×H25mm
磁器 Porcelain



[5A051-14]
24cm丸皿 マットライトグレー
Plate
φ235×H25mm
磁器 Porcelain



NEW

[5J051-15]
温感コロン土瓶 白磁
Tea pot
W175×D160×H180mm 400cc
磁器 Porcelain

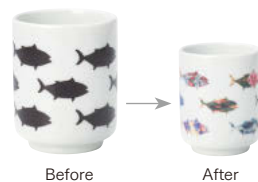

[5J051-16]
温感湯呑 マグロツアー
Teacup
φ70×H90mm 225cc
磁器 Porcelain



[5J051-17]
温感湯呑(富士山)
Teacup
φ70×H90mm 225cc
磁器 Porcelain



[5J051-18]
温感湯呑(北斎)
Teacup
φ70×H90mm 225cc
磁器 Porcelain



[5J051-19]
温感湯呑(桜)
Teacup
φ70×H90mm 225cc
磁器 Porcelain

温感
温かい飲料を注いで
約45℃以上になると
絵柄が浮かびます。



[5J051-20]
温感湯呑(紅葉)
Teacup
φ70×H90mm 225cc
磁器 Porcelain

上質な時間を生み出す。

Coffee time that creates quality time.



NEW

[5A052-01]
1穴コーヒードリッパー いぶしラスター
Coffee Dripper
φ110×H90mm
磁器 Porcelain



NEW

[5A052-02]
いぶしラスター 400ccマグ
Mag
φ75×H110mm 400cc
磁器 Porcelain



NEW

[5A052-03]
ブラックゴールド 塗分け 400ccマグ
Mag
φ75×H110mm 400cc
磁器 Porcelain



NEW

[5J052-04]
銀鱗 七之華
Plate
φ110×H32mm
磁器 Porcelain



NEW

[5J052-05]
銀鱗 陸之華
Plate
φ108×H30mm
磁器 Porcelain



NEW

[5J052-06]
銀鱗 伍之華
Plate
φ107×H30mm
磁器 Porcelain



NEW

[5J052-07]
銀鱗 参之華
Plate
φ108×H32mm
磁器 Porcelain



NEW

[5J052-08]
黄金 七之華
Plate
φ110×H32mm
磁器 Porcelain



NEW

[5J052-09]
黄金 陸之華
Plate
φ108×H30mm
磁器 Porcelain



NEW

[5J052-10]
黄金 伍之華
Plate
φ107×H30mm
磁器 Porcelain



NEW

[5J052-11]
黄金 参之華
Plate
φ108×H32mm
磁器 Porcelain



CHEF'S TABLE | シェフズテーブル |

2つのシーンで楽しんで頂く - restaurant -

料理人の技と物語が目前でほどける、
心を奪う本陣だけの特別なひとときがここに広がる至福の時間。

A moment found only at Honjin—where the chef’s craft and story unfold before your eyes, capturing your heart and offering a blissful, unforgettable experience.



OCEAN LUSTER オーシャンラスター



[5A054-01]
21cmリムスープ
Soup bowl
φ210×H43mm
磁器 Porcelain/Handpainted
※上絵手描き



[5A054-03]
20cmミート皿
Plate
φ198×H20mm
磁器 Porcelain/Handpainted
※上絵手描き



[5A054-02]
25cmリムスープ
Soup bowl
φ252×H40mm
磁器 Porcelain/Handpainted
※上絵手描き



[5A054-04]
27.5cmディナー皿
Plate
φ275×H28mm
磁器 Porcelain/Handpainted
※上絵手描き



[5A054-05]
フラット25cmプレート
Plate
φ248×H13mm
磁器 Porcelain/Handpainted
※上絵手描き

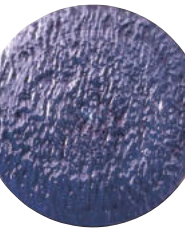

[5A054-06]
フラット石目25cmプレート
Plate
φ249×H14mm
磁器 Porcelain/Handpainted
※上絵手描き



NEW
[5A054-11]
オーシャンラスター ワイド17cm
Plate
φ170×H22mm
磁器 Porcelain/Handpainted
※上絵手描き



NEW
[5A054-12]
オーシャンラスター ワイド22cm
Plate
φ212×H25mm
磁器 Porcelain/Handpainted
※上絵手描き



NEW
[5A054-15]
ブラックスター ワイド17cm
Plate
φ170×H22mm
磁器 Porcelain/Handpainted
※上絵手描き



NEW
[5A054-16]
ブラックスター ワイド22cm
Plate
φ212×H25mm
磁器 Porcelain/Handpainted
※上絵手描き



NEW
[5A054-19]
ヒワラスター ワイド17cm
Plate
φ170×H22mm
磁器 Porcelain/Handpainted
※上絵手描き



NEW
[5A054-20]
ヒワラスター ワイド22cm
Plate
φ212×H25mm
磁器 Porcelain/Handpainted
※上絵手描き



[5A054-07]
2彩タンブラー(ブルー&金)
2color design cup
φ60×H105mm
磁器 Porcelain/Handpainted
※上絵手描き

[5A054-09]
2彩6オールド(ブルー&金)
2color design cup
φ70×H70mm
磁器 Porcelain/Handpainted
※上絵手描き

[5A054-08]
2彩8オールド(ブルー&金)
2color design cup
φ75×H80mm
磁器 Porcelain/Handpainted
※上絵手描き

[5A054-10]
2彩ショットグラス(ブルー&金)
2color design cup
φ40×H65mm
磁器 Porcelain/Handpainted
※上絵手描き



NEW
[5A054-13]
オーシャンラスター ワイド24cm
Plate
φ246×H32mm
磁器 Porcelain/Handpainted
※上絵手描き



NEW
[5A054-14]
オーシャンラスター ワイド28cm
Plate
φ280×H36mm
磁器 Porcelain/Handpainted
※上絵手描き



NEW
[5A054-17]
ブラックスター ワイド24cm
Plate
φ246×H32mm
磁器 Porcelain/Handpainted
※上絵手描き



NEW
[5A054-18]
ブラックスター ワイド28cm
Plate
φ280×H36mm
磁器 Porcelain/Handpainted
※上絵手描き



NEW
[5A054-21]
ヒワラスター ワイド24cm
Plate
φ246×H32mm
磁器 Porcelain/Handpainted
※上絵手描き



NEW
[5A054-22]
ヒワラスター ワイド28cm
Plate
φ280×H36mm
磁器 Porcelain/Handpainted
※上絵手描き



Restaurant HONJIN
〒491-0904 愛知県一宮市神山2丁目4-23
TEL.0586-43-4129

PLATE COLLECTION | プレートコレクション |

Porcelain
磁器

料理とのコーディネートでテーブルがいっそう華やかになるお皿を集めました。

These plates can make the table even more spectacular when combined with food.

PLATE プレート

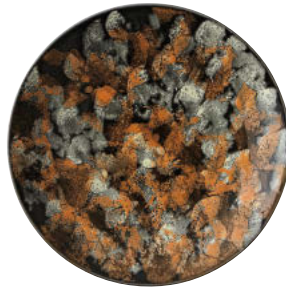

[5A055-01]
ディジョン 26cmプレート
Plate
φ 280×H30mm
磁器 Porcelain



[5A055-02]
グランブルー 26cmプレート
Plate
φ 280×H30mm
磁器 Porcelain



[5A056-01]
影 30.5cmリムプレート/塗分
Plate
φ 305×H26mm
磁器 Porcelain



NEW
[5A056-02]
Artist Art 蒼霧 30.5cm皿
Plate
φ 305×H28mm
磁器 Porcelain



NEW
[5A056-03]
Artist Art 曉森 30.5cm皿
Plate
φ 305×H28mm
磁器 Porcelain



[5A056-04]
鳳凰 30.5cmプレート
Plate
φ 305×H26mm
磁器 Porcelain



[5A056-05]
飛鳥 30.5cmプレート
Plate
φ 305×H26mm
磁器 Porcelain



[5A055-03]
雲影 30.5cmプレート
Plate
φ 305×H26mm
磁器 Porcelain/Handpainted
※上絵手描き



[5A055-04]
影 30.5cmプレート
Plate
φ 305×H26mm
磁器 Porcelain



[5A055-05]
光 30.5cmリムプレート/塗分
Plate
φ 305×H26mm
磁器 Porcelain



[5A056-06]
鳳凰 30.5cmリムプレート/塗分
Plate
φ 305×H26mm
磁器 Porcelain



[5A056-07]
飛鳥 30.5cmリムプレート/塗分
Plate
φ 305×H26mm
磁器 Porcelain



[5A056-08]
光 30.5cmプレート
Plate
φ 305×H26mm
磁器 Porcelain



[5A055-06]
金光 30.5cmプレート
Plate
φ 305×H26mm
磁器 Porcelain/Handpainted
※上絵手描き

PLATE COLLECTION | プレートコレクション |

Porcelain
磁器



[5A057-01]
悦 29cmフラットプレート
Plate
φ293×H15mm
磁器 Porcelain



[5A057-02]
金悦 29cmフラットプレート
Plate
φ293×H15mm
磁器 Porcelain/Handpainted
※上絵手描き



[5A057-03]
銀悦 29cmフラットプレート
Plate
φ293×H15mm
磁器 Porcelain/Handpainted
※上絵手描き



NEW

[5A058-01]
緑黒吹金流し とちりリム丸皿 32cm
Plate
φ313×H45mm
磁器 Porcelain



[5H057-04]
泡朱赤フラットプレート
Plate
φ293×H15mm
磁器 Porcelain



[5H057-05]
青泡ラスターフラットプレート
Plate
φ293×H15mm
磁器 Porcelain



[5A058-02]
火山 30.5cmプレート
Plate
φ305×H26mm
磁器 Porcelain



[5A058-03]



[5A057-08]
宇宙 29cmフラットプレート
Plate
φ293×H15mm
磁器 Porcelain



NEW

[5A058-03]
30cm レッドサーブプレート
Plate
φ302×H32mm
磁器 Porcelain



NEW

[5A058-04]
30cm ブルーサーブプレート
Plate
φ302×H32mm
磁器 Porcelain



NEW

[5A058-05]
30cm グリーンサーブプレート
Plate
φ302×H32mm
磁器 Porcelain



[5A057-06]
孔雀 29cmフラットプレート
Plate
φ293×H15mm
磁器 Porcelain

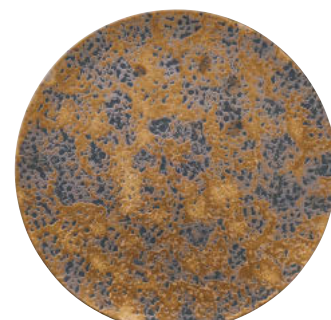

[5H057-07]
金タタキフラットプレート
Plate
φ293×H15mm
磁器 Porcelain

JADE FLOW

| 縁黒吹金流し ーりよくこくふききんながしー |

NEW

Porcelain
磁器



[5A060-01]
とちリム丸皿 23cm
Plate
φ 232×H35mm
磁器 Porcelain



[5A060-02]
とちリム丸皿 28cm
Plate
φ 275×H40mm
磁器 Porcelain



[5A060-03]
とちリム丸皿 32cm
Plate
φ 313×H45mm
磁器 Porcelain



[5A060-04]
ハットボール 小
Bowl
φ 206×H50mm
磁器 Porcelain



[5A060-05]
ハットボール 中
Bowl
φ 250×H55mm
磁器 Porcelain



[5A060-06]
ハットボール 大
Bowl
φ 290×H65mm
磁器 Porcelain



[5A060-07]
鉄鉢 小
Bowl
φ 158×H38mm
磁器 Porcelain



[5A060-08]
鉄鉢 中
Bowl
φ 190×H45mm
磁器 Porcelain



[5A060-09]
鉄鉢 大
Bowl
φ 225×H55mm
磁器 Porcelain



[5A060-10]
鉄鉢 特大
Bowl
φ 263×H62mm
磁器 Porcelain



[5A060-11]
フラット正角皿
Square plate
W254×D254×H13mm
磁器 Porcelain



[5A060-12]
フラット長角皿
Rectangular plate
W273×D140×H13mm
磁器 Porcelain



[5A060-13]
三角ボール
Bowl
W149×D149×H102mm
磁器 Porcelain

※柄は職人の手作業の為、多少風合いが異なります。
Since the products are handmade, the pattern may vary slightly.

ETSU | 悦 -えつ- |

Porcelain
磁器



[5A061-01]
21cmリム皿
Plate
φ210×H30mm
磁器 Porcelain



[5A061-02]
25cmリム皿
Plate
φ245×H30mm
磁器 Porcelain



[5A061-03]
29cmリム皿
Plate
φ285×H35mm
磁器 Porcelain

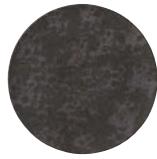

[5A061-04]
16cmフラットプレート
Plate
φ162×H15mm
磁器 Porcelain



[5A061-05]
25cmフラットプレート
Plate
φ245×H15mm
磁器 Porcelain

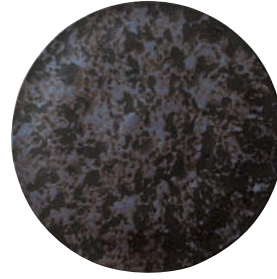

[5A061-06]
29cmフラットプレート
Plate
φ293×H15mm
磁器 Porcelain



[5A061-07]
切立皿(小)
Plate S
φ180×H20mm
磁器 Porcelain



[5A061-08]
切立皿(中)
Plate M
φ210×H20mm
磁器 Porcelain



[5A061-09]
切立皿(大)
Plate L
φ235×H20mm
磁器 Porcelain

(イメージ)



[5A061-10]
クレーター(小)
Plate S
φ200×H20mm
磁器 Porcelain



[5A061-11]
クレーター(大)
Plate L
φ260×H28mm
磁器 Porcelain



[5A061-12]
三ツ足ぐい呑
Sake cup
φ67×H50mm 60cc
磁器 Porcelain



[5A061-13]
片口ボウル
Lipped bowl
W160×D113×H65mm 365cc
磁器 Porcelain

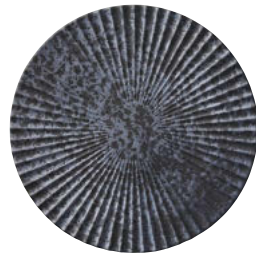

NEW
[5A061-14]
マムプレート 24cm
Plate
φ240×H18mm
磁器 Porcelain



[5A061-15]
24cm正角皿
Square plate
W240×D240×H20mm
磁器 Porcelain



[5A061-16]
30cm正角皿
Square plate
W295×D295×H20mm
磁器 Porcelain



[5A061-17]
41cm長方形皿
Rectangular plate
W410×D150×H24mm
磁器 Porcelain

※窯変釉薬使用の為、表面の輝きや雰囲気と異なることがあります。商品の特性としてご了承ください。
The reactive glaze may create slight variations in shine and appearance.



KIN-ETSU | 金悦 -きんえつ- |

Porcelain／Handpainted
磁器／上絵手描き



[5A063-01]
21cmリム皿
Plate
φ 210×H30mm
磁器 Porcelain



[5A063-02]
25cmリム皿
Plate
φ 245×H30mm
磁器 Porcelain



[5A063-03]
29cmリム皿
Plate
φ 285×H35mm
磁器 Porcelain



[5A063-04]
16cmフラットプレート
Plate
φ 162×H15mm
磁器 Porcelain



[5A063-05]
25cmフラットプレート
Plate
φ 245×H15mm
磁器 Porcelain



[5A063-06]
29cmフラットプレート
Plate
φ 293×H15mm
磁器 Porcelain



NEW
[5A063-07]
マムプレート 24cm
Plate
φ 240×H18mm
磁器 Porcelain



[5A063-08]
24cm正角皿
Square plate
W240×D240×H20mm
磁器 Porcelain



[5A063-09]
30cm正角皿
Square plate
W295×D295×H20mm
磁器 Porcelain



[5A063-10]
41cm長方形皿
Rectangular plate
W410×D150×H24mm
磁器 Porcelain

GIN-ETSU | 銀悦 -ぎんえつ- |

Porcelain／Handpainted
磁器／上絵手描き



[5A064-01]
21cmリム皿
Plate
φ 210×H30mm
磁器 Porcelain

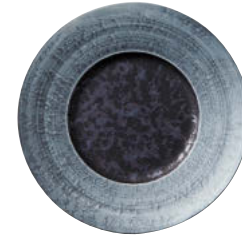

[5A064-02]
25cmリム皿
Plate
φ 245×H30mm
磁器 Porcelain



[5A064-03]
29cmリム皿
Plate
φ 285×H35mm
磁器 Porcelain

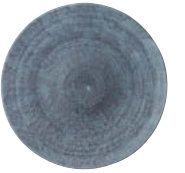

[5A064-04]
16cmフラットプレート
Plate
φ 162×H15mm
磁器 Porcelain



[5A064-05]
25cmフラットプレート
Plate
φ 245×H15mm
磁器 Porcelain



[5A064-06]
29cmフラットプレート
Plate
φ 293×H15mm
磁器 Porcelain

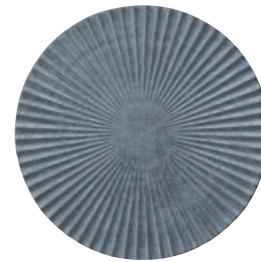

NEW
[5A064-07]
マムプレート 24cm
Plate
φ 240×H18mm
磁器 Porcelain

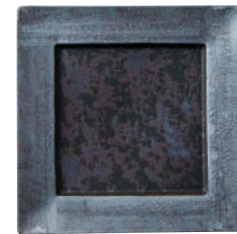

[5A064-08]
24cm正角皿
Square plate
W240×D240×H20mm
磁器 Porcelain



[5A064-09]
30cm正角皿
Square plate
W295×D295×H20mm
磁器 Porcelain



[5A064-10]
41cm長方形皿
Rectangular plate
W410×D150×H24mm
磁器 Porcelain

※柄は職人の手作業の為、多少風合いが異なります。
Since the products are handmade, the pattern may vary slightly.

※柄は職人の手作業の為、多少風合いが異なります。
Since the products are handmade, the pattern may vary slightly.

LAYER | レイヤー | NEW

Porcelain
磁器

テーブルトップから自由になる。高さという新しい選択肢。

Break free from the table top. A new choice:height.

テーブルトップからの距離を選べる。食器が重なる。空間が今よりもっと自由になる。それはお料理の見え方や、テーブルでのトピックのづくり方がさらに楽しくなっていく。Layerシリーズは「高さを選べる」という新しい食器の選択肢をつくりました。

BOWL 140

ボウル140



[5K066-01]
Bowl140 flat
Bowl
φ 140×H40mm
磁器 Porcelain



[5K066-02]
Bowl140 midium
Footed bowl
φ 140×H65mm
磁器 Porcelain



[5K066-03]
Bowl140 high
Footed bowl
φ 140×H90mm
磁器 Porcelain

BOWL 200

ボウル200



[5K066-04]
Bowl200 flat
Bowl
φ 200×H40mm
磁器 Porcelain



[5K066-05]
Bowl200 midium
Footed bowl
φ 200×H65mm
磁器 Porcelain



[5K066-06]
Bowl200 high
Footed bowl
φ 200×H90mm
磁器 Porcelain

PLATE 160

プレート160



[5K066-07]
Plate160 flat
Plate
φ 160×H20mm
磁器 Porcelain



[5K066-08]
Plate160 midium
Footed plate
φ 160×H45mm
磁器 Porcelain



[5K066-09]
Plate160 high
Footed plate
φ 160×H70mm
磁器 Porcelain

PLATE 200

プレート200



[5K066-10]
Plate200 flat
Plate
φ 200×H20mm
磁器 Porcelain



[5K066-11]
Plate200 midium
Footed plate
φ 200×H45mm
磁器 Porcelain



[5K066-12]
Plate200 high
Footed plate
φ 200×H70mm
磁器 Porcelain

PLATE 230

プレート230



[5K066-13]
Plate230 flat
Plate
φ 230×H20mm
磁器 Porcelain



[5K066-14]
Plate230 midium
Footed plate
φ 230×H45mm
磁器 Porcelain



[5K066-15]
Plate230 high
Footed plate
φ 230×H70mm
磁器 Porcelain



[5K066-16]
Plate230 highest
Footed plate
φ 230×H95mm
磁器 Porcelain

TEACUP

湯のみ



[5K066-17]
Teacup flat
Teacup
φ 70×H90mm 250cc
磁器 Porcelain



[5K066-18]
Teacup high
Teacup
φ 70×H140mm 250cc
磁器 Porcelain

VOLCANO | 火山 -かざん-

Porcelain
磁器

[5A067-01]
16cmプレート
Plate
φ 160×H17mm
磁器 Porcelain

[5A067-02]
19cmプレート
Plate
φ 190×H18mm
磁器 Porcelain

[5A067-03]
22cmプレート
Plate
φ 220×H20mm
磁器 Porcelain

[5A067-04]
24.5cmプレート
Plate
φ 245×H25mm
磁器 Porcelain

[5A067-05]
28.5cmプレート
Plate
φ 285×H26mm
磁器 Porcelain

[5A067-06]
30.5cmプレート
Plate
φ 305×H26mm
磁器 Porcelain



[5A067-07]
20.5cmクーブボウル
Coupe bowl
φ 205×H45mm
磁器 Porcelain



[5A067-08]
24.5cmクーブボウル
Coupe bowl
φ 245×H60mm
磁器 Porcelain



[5A067-09]
14cmボウル
Bowl
φ 140×H77mm
磁器 Porcelain



[5A067-10]
18cmボウル
Bowl
φ 180×H115mm
磁器 Porcelain



[5A067-11]
25cmボウル
Bowl
φ 258×H102mm
磁器 Porcelain



[5A068-01]
正角皿
Square plate
W140×D140×H20mm
磁器 Porcelain



[5A068-02]
長角皿
Rectangular plate
W363×D167×H27mm
磁器 Porcelain



[5A068-03]
41cmオーバルプラター
Plate
W410×D280×H45mm
磁器 Porcelain



[5A068-04]
丸小付
Small bowl
φ 80×H35mm
磁器 Porcelain



[5A068-05]
三ッ仕切り皿
Condiment dish
W200×D73×H23mm
磁器 Porcelain



[5A068-06]
箸置
Chopstick rest
W63×D15×H13mm
磁器 Porcelain



[5A068-07]
レンゲ
Spoon
W140×D45×H40mm
磁器 Porcelain



[5A068-08]
レンゲ台
Spoon rest
W88×D57×H23mm
磁器 Porcelain



[5A068-09]
ラーメン丼(小)
Ramen bowl
φ 203×H102mm 1200cc
磁器 Porcelain



[5A068-10]
ラーメン丼(大)
Ramen bowl
φ 255×H128mm 2300cc
磁器 Porcelain



[5A068-11]
高台皿 小
Footed plate
φ 190×H25mm
磁器 Porcelain



[5A068-12]
高台皿 中
Footed plate
φ 245×H38mm
磁器 Porcelain



[5A068-13]
高台皿 大
Footed plate
φ 313×H46mm
磁器 Porcelain



高台部分



[5A068-14]
22cmリムスープ
Soup bowl
φ 225(100)×H46mm
磁器 Porcelain



[5A068-15]
28cmリムスープ
Soup bowl
φ 273(135)×H57mm
磁器 Porcelain

※職人の手作業の為、若干色合いやサイズが異なることがあります。
Handmade production may result in slight variations in color and size.

PHOENIX | 鳳凰 -ほうおう- |

Porcelain
磁器



[5A069-01]
16cmプレート
Plate
φ 160×H17mm
磁器 Porcelain

[5A069-02]
19cmプレート
Plate
φ 190×H18mm
磁器 Porcelain

[5A069-03]
22cmプレート
Plate
φ 220×H20mm
磁器 Porcelain

[5A069-04]
24.5cmプレート
Plate
φ 245×H25mm
磁器 Porcelain

[5A069-05]
28.5cmプレート
Plate
φ 285×H26mm
磁器 Porcelain

[5A069-06]
30.5cmプレート
Plate
φ 305×H26mm
磁器 Porcelain



[5A069-07]
19cmリムプレート/塗分
Plate
φ 190×H18mm
磁器 Porcelain

[5A069-08]
22cmリムプレート/塗分
Plate
φ 220×H20mm
磁器 Porcelain

[5A069-09]
24.5cmリムプレート/塗分
Plate
φ 245×H25mm
磁器 Porcelain

[5A069-10]
28.5cmリムプレート/塗分
Plate
φ 285×H26mm
磁器 Porcelain

[5A069-11]
30.5cmリムプレート/塗分
Plate
φ 305×H26mm
磁器 Porcelain



[5A069-12]
20.5cmクーブボウル
Coupe bowl
φ 205×H45mm
磁器 Porcelain

[5A069-13]
24.5cmクーブボウル
Coupe bowl
φ 245×H60mm
磁器 Porcelain

[5A069-14]
14cmボウル
Bowl
φ 140×H77mm
磁器 Porcelain

[5A069-15]
18cmボウル
Bowl
φ 180×H115mm
磁器 Porcelain

[5A069-16]
25cmボウル
Bowl
φ 258×H102mm
磁器 Porcelain

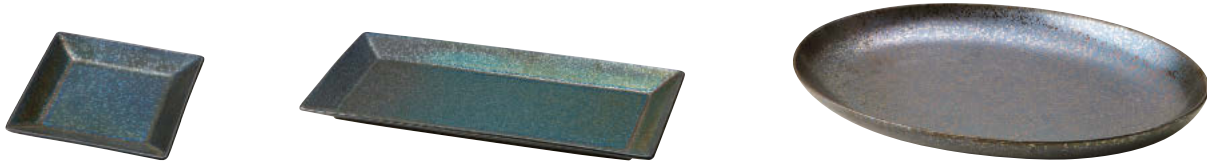

[5A069-17]
正角皿
Square plate
W140×D140×H20mm
磁器 Porcelain

[5A069-18]
長角皿
Rectangular plate
W363×D167×H27mm
磁器 Porcelain

[5A069-19]
41cmオーバルプラター
Plate
W410×D280×H45mm
磁器 Porcelain



[5A069-20]
丸小付
Small bowl
φ 80×H35mm
磁器 Porcelain

[5A069-21]
三ッ仕切り皿
Condiment dish
W200×D73×H23mm
磁器 Porcelain

[5A069-22]
箸置
Chopstick rest
W63×D15×H13mm
磁器 Porcelain

[5A069-23]
レンゲ
Spoon
W140×D45×H40mm
磁器 Porcelain

[5A069-24]
レンゲ台
Spoon rest
W88×D57×H23mm
磁器 Porcelain



[5A070-01]
ラーメン丼 小
Ramen bowl
φ 203×H102mm 1200cc
磁器 Porcelain

[5A070-02]
ラーメン丼 大
Ramen bowl
φ 255×H128mm 2300cc
磁器 Porcelain



[5A070-03]
高台皿 小
Footed plate
φ 190×H25mm
磁器 Porcelain

[5A070-04]
高台皿 中
Footed plate
φ 245×H38mm
磁器 Porcelain

[5A070-05]
高台皿 大
Footed plate
φ 313×H46mm
磁器 Porcelain

高台部分



[5A070-06]
22cmリムスープ
Soup bowl
φ 225(100)×H46mm
磁器 Porcelain

[5A070-07]
28cmリムスープ
Soup bowl
φ 273(135)×H57mm
磁器 Porcelain

※職人の手作業の為、若干色合いやサイズが異なります。
Handmade production may result in slight variations in color and size.

ASUKA | 飛鳥 -あすか- |

Porcelain
磁器

[5A072-01]
16cmプレート
Plate
φ160×H17mm
磁器 Porcelain

[5A072-02]
19cmプレート
Plate
φ190×H18mm
磁器 Porcelain

[5A072-03]
22cmプレート
Plate
φ220×H20mm
磁器 Porcelain

[5A072-04]
24.5cmプレート
Plate
φ245×H25mm
磁器 Porcelain

[5A072-05]
28.5cmプレート
Plate
φ285×H26mm
磁器 Porcelain

[5A072-06]
30.5cmプレート
Plate
φ305×H26mm
磁器 Porcelain



[5A072-07]
19cmリムプレート/塗分
Plate
φ190×H18mm
磁器 Porcelain

[5A072-08]
22cmリムプレート/塗分
Plate
φ220×H20mm
磁器 Porcelain

[5A072-09]
24.5cmリムプレート/塗分
Plate
φ245×H25mm
磁器 Porcelain

[5A072-10]
28.5cmリムプレート/塗分
Plate
φ285×H26mm
磁器 Porcelain

[5A072-11]
30.5cmリムプレート/塗分
Plate
φ305×H26mm
磁器 Porcelain



[5A072-12]
20.5cmクーブボウル
Coupe bowl
φ205×H45mm
磁器 Porcelain

[5A072-13]
24.5cmクーブボウル
Coupe bowl
φ245×H60mm
磁器 Porcelain

[5A072-14]
14cmボウル
Bowl
φ140×H77mm
磁器 Porcelain

[5A072-15]
18cmボウル
Bowl
φ180×H115mm
磁器 Porcelain

[5A072-16]
25cmボウル
Bowl
φ258×H102mm
磁器 Porcelain



[5A072-17]
正角皿
Square plate
W140×D140×H20mm
磁器 Porcelain



[5A072-18]
長角皿
Rectangular plate
W363×D167×H27mm
磁器 Porcelain



[5A072-19]
41cmオーバルプラター
Plate
W410×D280×H45mm
磁器 Porcelain



[5A071-01]
ラーメン丼 小
Ramen bowl
φ203×H102mm 1200cc
磁器 Porcelain



[5A071-02]
ラーメン丼 大
Ramen bowl
φ255×H128mm 2300cc
磁器 Porcelain



[5A071-03]
高台皿 小
Footed plate
φ190×H25mm
磁器 Porcelain



[5A071-04]
高台皿 中
Footed plate
φ245×H38mm
磁器 Porcelain



[5A071-05]
高台皿 大
Footed plate
φ313×H46mm
磁器 Porcelain



高台部分



[5A071-06]
22cmリムスープ
Soup bowl
φ225(100)×H46mm
磁器 Porcelain



[5A071-07]
28cmリムスープ
Soup bowl
φ273(135)×H57mm
磁器 Porcelain



[5A072-20]
丸小付
Small bowl
φ80×H35mm
磁器 Porcelain



[5A072-21]
三ッ仕切り皿
Condiment dish
W200×D73×H23mm
磁器 Porcelain



[5A072-22]
箸置
Chopstick rest
W63×D15×H13mm
磁器 Porcelain



[5A072-23]
レンゲ
Spoon
W140×D45×H40mm
磁器 Porcelain



[5A072-24]
レンゲ台
Spoon rest
W88×D57×H23mm
磁器 Porcelain

※職人の手作業の為、若干色合いやサイズが異なります。
Handmade production may result in slight variations in color and size.

DAY & NIGHT(DAY) | 光 -ひかり- |

Porcelain
磁器／手吹技法



[5A073-01]
16cmプレート
Plate
φ160×H17mm
磁器 Porcelain

[5A073-02]
19cmプレート
Plate
φ190×H18mm
磁器 Porcelain

[5A073-03]
22cmプレート
Plate
φ220×H20mm
磁器 Porcelain

[5A073-04]
24.5cmプレート
Plate
φ245×H25mm
磁器 Porcelain

[5A073-05]
28.5cmプレート
Plate
φ285×H26mm
磁器 Porcelain

[5A073-06]
30.5cmプレート
Plate
φ305×H26mm
磁器 Porcelain



[5A073-07]
22cmリムプレート/塗分
Plate
φ220×H20mm
磁器 Porcelain

[5A073-08]
24.5cmリムプレート/塗分
Plate
φ245×H25mm
磁器 Porcelain

[5A073-09]
28.5cmリムプレート/塗分
Plate
φ285×H26mm
磁器 Porcelain

[5A073-10]
30.5cmリムプレート/塗分
Plate
φ305×H26mm
磁器 Porcelain



[5A073-11]
20.5cmクーブボウル
Coupe bowl
φ205×H45mm
磁器 Porcelain

[5A073-12]
24.5cmクーブボウル
Coupe bowl
φ245×H60mm
磁器 Porcelain

[5A073-13]
14cmボウル
Bowl
φ140×H77mm
磁器 Porcelain

[5A073-14]
18cmボウル
Bowl
φ180×H115mm
磁器 Porcelain

[5A073-15]
25cmボウル
Bowl
φ258×H102mm
磁器 Porcelain



[5A073-16]
正角皿
Square plate
W140×D140×H20mm
磁器 Porcelain



[5A073-17]
長角皿
Rectangular plate
W363×D167×H27mm
磁器 Porcelain



[5A073-18]
41cmオーバルプラター
Plate
W410×D280×H45mm
磁器 Porcelain



[5A073-19]
丸小付
Small bowl
φ80×H35mm
磁器 Porcelain

[5A073-20]
三ッ仕切り皿
Condiment dish
W200×D73×H23mm
磁器 Porcelain

[5A073-21]
箸置
Chopstick rest
W63×D15×H13mm
磁器 Porcelain

[5A073-22]
レンゲ
Spoon
W140×D45×H40mm
磁器 Porcelain

[5A073-23]
レンゲ台
Spoon rest
W88×D57×H23mm
磁器 Porcelain



[5A074-01]
ラーメン丼 小
Ramen bowl
φ203×H102mm 1200cc
磁器 Porcelain



[5A074-02]
ラーメン丼 大
Ramen bowl
φ255×H128mm 2300cc
磁器 Porcelain



[5A074-03]
高台皿 小
Footed plate
φ190×H25mm
磁器 Porcelain



[5A074-04]
高台皿 中
Footed plate
φ245×H38mm
磁器 Porcelain



[5A074-05]
高台皿 大
Footed plate
φ313×H46mm
磁器 Porcelain



高台部分



[5A074-06]
22cmリムスープ
Soup bowl
φ225(100)×H46mm
磁器 Porcelain



[5A074-07]
28cmリムスープ
Soup bowl
φ273(135)×H57mm
磁器 Porcelain

※職人の手作業の為、若干色合いやサイズが異なります。
Handmade production may result in slight variations in color and size.

DAY & NIGHT(NIGHT) | 影 -かげ- |

Porcelain
磁器／手吹技法



[5A076-01]
16cmプレート
Plate
φ160×H17mm
磁器 Porcelain

[5A076-02]
19cmプレート
Plate
φ190×H18mm
磁器 Porcelain

[5A076-03]
22cmプレート
Plate
φ220×H20mm
磁器 Porcelain

[5A076-04]
24.5cmプレート
Plate
φ245×H25mm
磁器 Porcelain

[5A076-05]
28.5cmプレート
Plate
φ285×H26mm
磁器 Porcelain

[5A076-06]
30.5cmプレート
Plate
φ305×H26mm
磁器 Porcelain



[5A076-07]
22cmリムプレート/塗分
Plate
φ220×H20mm
磁器 Porcelain

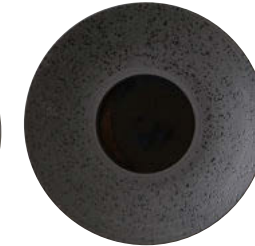

[5A076-08]
24.5cmリムプレート/塗分
Plate
φ245×H25mm
磁器 Porcelain



[5A076-09]
28.5cmリムプレート/塗分
Plate
φ285×H26mm
磁器 Porcelain



[5A076-10]
30.5cmリムプレート/塗分
Plate
φ305×H26mm
磁器 Porcelain



[5A076-11]
20.5cmクープボウル
Coupe bowl
φ205×H45mm
磁器 Porcelain



[5A076-12]
24.5cmクープボウル
Coupe bowl
φ245×H60mm
磁器 Porcelain



[5A076-13]
14cmボウル
Bowl
φ140×H77mm
磁器 Porcelain



[5A076-14]
18cmボウル
Bowl
φ180×H115mm
磁器 Porcelain



[5A076-15]
25cmボウル
Bowl
φ258×H102mm
磁器 Porcelain



[5A076-16]
正角皿
Square plate
W140×D140×H20mm
磁器 Porcelain



[5A076-17]
長角皿
Rectangular plate
W363×D167×H27mm
磁器 Porcelain



[5A076-18]
41cmオーバルプラター
Plate
W410×D280×H45mm
磁器 Porcelain



[5A076-19]
丸小付
Small bowl
φ80×H35mm
磁器 Porcelain



[5A076-20]
三ツ仕切り皿
Condiment dish
W200×D73×H23mm
磁器 Porcelain



[5A076-21]
箸置
Chopstick rest
W63×D15×H13mm
磁器 Porcelain



[5A076-22]
レンゲ
Spoon
W140×D45×H40mm
磁器 Porcelain



[5A076-23]
レンゲ台
Spoon rest
W88×D57×H23mm
磁器 Porcelain



[5A075-01]
ラーメン丼 小
Ramen bowl
φ203×H102mm 1200cc
磁器 Porcelain



[5A075-02]
ラーメン丼 大
Ramen bowl
φ255×H128mm 2300cc
磁器 Porcelain



[5A075-03]
高台皿 小
Footed plate
φ190×H25mm
磁器 Porcelain



[5A075-04]
高台皿 中
Footed plate
φ245×H38mm
磁器 Porcelain



[5A075-05]
高台皿 大
Footed plate
φ313×H46mm
磁器 Porcelain



高台部分



[5A075-06]
22cmリムスープ
Soup bowl
φ225(100)×H46mm
磁器 Porcelain



[5A075-07]
28cmリムスープ
Soup bowl
φ273(135)×H57mm
磁器 Porcelain

※窯変釉薬使用の為、表面の輝きや雰囲気と異なることがあります。商品の特性としてご了承ください。
The reactive glaze may create slight variations in shine and appearance.

Porcelain/Handpainted
磁器/上絵手描き



The reactive glaze may create slight variations in shine and appearance.

KUMOKAGE | 雲影 -くもかげ-

Porcelain/Handpainted
磁器/上絵手描き



[5A079-01]
16cmプレート
Plate
φ160×H17mm
磁器 Porcelain/Handpainted
※上絵手描き



[5A079-02]
19cmプレート
Plate
φ190×H18mm
磁器 Porcelain/Handpainted
※上絵手描き



[5A079-03]
22cmプレート
Plate
φ220×H20mm
磁器 Porcelain/Handpainted
※上絵手描き



[5A079-04]
24.5cmプレート
Plate
φ245×H25mm
磁器 Porcelain/Handpainted
※上絵手描き



[5A079-05]
28.5cmプレート
Plate
φ285×H26mm
磁器 Porcelain/Handpainted
※上絵手描き



[5A079-06]
30.5cmプレート
Plate
φ305×H26mm
磁器 Porcelain/Handpainted
※上絵手描き



[5A079-07]
20cmクーブボウル
Coupe bowl
φ205×H45mm
磁器 Porcelain/Handpainted
※上絵手描き



[5A079-08]
24cmクーブボウル
Coupe bowl
φ245×H60mm
磁器 Porcelain/Handpainted
※上絵手描き



[5A079-09]
22cmリムスープ
Soup bowl
φ225(100)×H46mm
磁器 Porcelain/Handpainted
※上絵手描き



[5A079-10]
28cmリムスープ
Soup bowl
φ273(135)×H57mm
磁器 Porcelain/Handpainted
※上絵手描き



[5A080-01]
14cmボウル
Bowl
φ140×H77mm
磁器 Porcelain/Handpainted
※上絵手描き



[5A080-02]
18cmボウル
Bowl
φ180×H115mm
磁器 Porcelain/Handpainted
※上絵手描き



[5A080-03]
25cmボウル
Bowl
φ258×H102mm
磁器 Porcelain/Handpainted
※上絵手描き



[5A080-04]
丸小付
Small bowl
φ80×H35mm
磁器 Porcelain/Handpainted
※上絵手描き



[5A080-05]
ラーメン丼 小
Ramen bowl
φ203×H102mm 1200cc
磁器 Porcelain/Handpainted
※上絵手描き



[5A080-06]
ラーメン丼 大
Ramen bowl
φ255×H128mm 2300cc
磁器 Porcelain/Handpainted
※上絵手描き



[5A080-07]
高台皿 小
Footed plate
φ190×H25mm
磁器 Porcelain/Handpainted
※上絵手描き



[5A080-08]
高台皿 中
Footed plate
φ245×H38mm
磁器 Porcelain/Handpainted
※上絵手描き



[5A080-09]
高台皿 大
Footed plate
φ313×H46mm
磁器 Porcelain/Handpainted
※上絵手描き



高台部分



※窯変釉薬使用の為、表面の輝きや雰囲気があります。商品の特性としてご了承ください。
The reactive glaze may create slight variations in shine and appearance.

RIZ

| リス |

NEW

Porcelain
磁器

PLATE

プレート



[5H081-01]
15.5cmプレート
Plate
φ 155×H17mm
磁器 Porcelain



[5H081-02]
19.5cmプレート
Plate
φ 195×H20mm
磁器 Porcelain



[5H081-03]
21.5cmプレート
Plate
φ 214×H23mm
磁器 Porcelain



[5H081-04]
23cmプレート
Plate
φ 230×H24mm
磁器 Porcelain



[5H081-05]
25.5cmプレート
Plate
φ 253×H25mm
磁器 Porcelain



[5H081-06]
27.5cmプレート
Plate
φ 275×H26mm
磁器 Porcelain

BOWL

ボウル



[5H081-07]
9cmボウル
Bowl
φ 90×H44mm
磁器 Porcelain



[5H081-08]
12cmボウル
Bowl
φ 120×H57mm
磁器 Porcelain



[5H081-09]
24cm浅ボウル
Bowl
φ 242×H44mm
磁器 Porcelain



GEL

| ジェル |

NEW

Porcelain
磁器



BOWL

ボウル



[5H082-01]
9cmボウル
Bowl
φ 90×H44mm
磁器 Porcelain



[5H082-02]
12cmボウル
Bowl
φ 120×H57mm
磁器 Porcelain



[5H082-03]
24cm浅ボウル
Bowl
φ 242×H44mm
磁器 Porcelain

PLATE

プレート



[5H082-04]
15.5cmプレート
Plate
φ 155×H17mm
磁器 Porcelain



[5H082-05]
19.5cmプレート
Plate
φ 195×H20mm
磁器 Porcelain



[5H082-06]
21.5cmプレート
Plate
φ 214×H23mm
磁器 Porcelain



[5H082-07]
23cmプレート
Plate
φ 230×H24mm
磁器 Porcelain



[5H082-08]
25.5cmプレート
Plate
φ 253×H25mm
磁器 Porcelain



[5H082-09]
27.5cmプレート
Plate
φ 275×H26mm
磁器 Porcelain

ARTIST ART | アーティストアート |



イングレースとは、本焼きされた器に対し、約1200℃の高温で焼成を行い、絵の具を釉薬層の中へと沈み込ませる絵付け技法です。一般的な上絵付けのように釉薬表面に絵柄を乗せるのではなく、釉層の内部に模様を閉じ込めるため、絵柄・色が剥がれにくく、傷つきにくいという大きな特長を持っています。



PLATE [色見本] プレート／イングレース

本製品は、職人が筆を使い、一枚一枚丁寧に手作業で釉薬を施しています。単色のほか、二色の釉薬を重ねたり組み合わせたりすることで、豊かな色合いと深みのある表情を生み出しています。同じデザインでも色の組み合わせや塗り方によって印象が変わるため、様々な異なる風合いをお楽しみいただけます。▷P85～88に2色を組み合わせた製品を2シリーズ紹介しています



[74664]
5-84-01



[79856] + [79864]
5-84-02



[74368]
5-84-03



[74363]
5-84-04



[74363] + [79T6002]
5-84-05



[79T6002]
5-84-06



[79864] + [79261]
5-84-07



[74368] + [79661]
5-84-08



[79T8004] + [79262]
5-84-09



[79T6002] + [79262]
5-84-10



[79464] + [74664]
5-84-11



[79464] + [79T6002]
5-84-12



[79532] + [79262]
5-84-13



[79262]
5-84-14



[79856] + [79464]
5-84-15



[79864] + [79661]
5-84-16



[79464]
5-84-17



[79661]
5-84-18



[79864]
5-84-19



[79T4002] + [79262]
5-84-20

ARTIST ART BLUE | アーティストアート蒼霧 -そうむ- |

Porcelain
磁器 / イングレース

NEW

84ページ色見本参照▷
2色の釉薬を混ぜることにより独特な風合いになります。

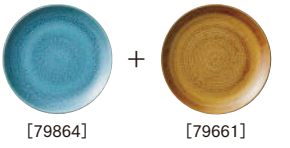

[5A086-01]
11cm皿
Plate
φ 113×H22mm
磁器 Porcelain



[5A086-02]
14cm皿
Plate
φ 145×H20mm
磁器 Porcelain



[5A086-03]
17cm皿
Plate
φ 170×H19mm
磁器 Porcelain



[5A086-04]
24cm皿
Plate
φ 235×H22mm
磁器 Porcelain



[5A086-05]
28cm皿
Plate
φ 284×H28mm
磁器 Porcelain



[5A086-06]
30.5cm皿
Plate
φ 305×H28mm
磁器 Porcelain



[5A086-07]
19cmリムプレート
Plate
φ 189×H25mm
磁器 Porcelain



[5A086-08]
豆皿
Mini plate
φ 94×H6mm
磁器 Porcelain



[5A086-09]
14cm深皿
Shallow bowl
φ 147×H34mm
磁器 Porcelain



[5A086-10]
21.5cmリム深皿
Plate
φ 215×H35mm
強化磁器 Reinforced porcelain



[5A086-11]
12cm浅ボウル
Bowl
φ 114×H37mm 205cc
磁器 Porcelain



[5A086-12]
14cm浅ボウル
Bowl
φ 139×H45mm 360cc
磁器 Porcelain



[5A086-13]
9cm深ボウル碗
Bowl
φ 94×H62mm 190cc
磁器 Porcelain



[5A086-14]
切立19cm深井
Bowl
φ 190×H100mm 1200cc
磁器 Porcelain

※柄は職人の手作業の為、多少風合いが異なります。
Since the products are handmade, the pattern may vary slightly.

ARTIST ART GREEN | アーティストアート 暁森 -ぎょうしん- | NEW

Porcelain
磁器 / イングレーズ

84ページ色見本参照▷
2色の釉薬を混ぜることにより独特な風合いになります。

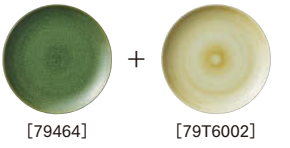

[5A088-01]
11cm皿
Plate
φ 113×H22mm
磁器 Porcelain



[5A088-02]
14cm皿
Plate
φ 145×H20mm
磁器 Porcelain



[5A088-03]
17cm皿
Plate
φ 170×H19mm
磁器 Porcelain



[5A088-04]
24cm皿
Plate
φ 235×H22mm
磁器 Porcelain



[5A088-05]
28cm皿
Plate
φ 284×H28mm
磁器 Porcelain



[5A088-06]
30.5cm皿
Plate
φ 305×H28mm
磁器 Porcelain



[5A088-07]
19cmリムプレート
Plate
φ 189×H25mm
磁器 Porcelain



[5A088-08]
豆皿
Mini plate
φ 94×H6mm
磁器 Porcelain



[5A088-09]
14cm深皿
Shallow bowl
φ 147×H34mm
磁器 Porcelain



[5A088-10]
21.5cmリム深皿
Plate
φ 215×H35mm
強化磁器 Reinforced porcelain



[5A088-11]
12cm浅ボウル
Bowl
φ 114×H37mm 205cc
磁器 Porcelain



[5A088-12]
14cm浅ボウル
Bowl
φ 139×H45mm 360cc
磁器 Porcelain



[5A088-13]
9cm深ボウル碗
Bowl
φ 94×H62mm 190cc
磁器 Porcelain



[5A088-14]
切立19cm深井
Bowl
φ 190×H100mm 1200cc
磁器 Porcelain

※柄は職人の手作業の為、多少風合いが異なります。
Since the products are handmade, the pattern may vary slightly.

BLUE GOLD SEARED | 青金タタキ -あおきんタタキ- | NEW

Porcelain
磁器



[5A089-01]
とちりリム丸皿23cm
Plate
φ232×H35mm
磁器 Porcelain



[5A089-02]
とちりリム丸皿28cm
Plate
φ275×H40mm
磁器 Porcelain



[5A089-03]
とちりリム丸皿32cm
Plate
φ313×H45mm
磁器 Porcelain



[5A089-04]
鉄鉢 小
Bowl
φ158×H38mm
磁器 Porcelain



[5A089-05]
鉄鉢 中
Bowl
φ190×H45mm
磁器 Porcelain



[5A089-06]
鉄鉢 大
Bowl
φ225×H55mm
磁器 Porcelain



[5A089-07]
三角ボウル
Bowl
W149×D149×H102mm
磁器 Porcelain

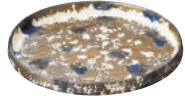

[5A089-08]
切立丸皿 小
Plate
φ181×H20mm
磁器 Porcelain



[5A089-09]
切立丸皿 中
Plate
φ213×H20mm
磁器 Porcelain

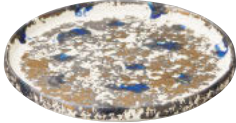

[5A089-10]
切立丸皿 大
Plate
φ245×H20mm
磁器 Porcelain



[5A089-11]
切立丸皿 特大
Plate
φ280×H22mm
磁器 Porcelain

RED GOLD SEARED | 赤金タタキ -あかきんタタキ- | NEW

Porcelain
磁器



[5A090-01]
とちりリム丸皿23cm
Plate
φ232×H35mm
磁器 Porcelain



[5A090-02]
とちりリム丸皿28cm
Plate
φ275×H40mm
磁器 Porcelain



[5A090-03]
とちりリム丸皿32cm
Plate
φ313×H45mm
磁器 Porcelain



[5A090-04]
鉄鉢 小
Bowl
φ158×H38mm
磁器 Porcelain



[5A090-05]
鉄鉢 中
Bowl
φ190×H45mm
磁器 Porcelain



[5A090-06]
鉄鉢 大
Bowl
φ225×H55mm
磁器 Porcelain



[5A090-07]
三角ボウル
Bowl
W149×D149×H102mm
磁器 Porcelain

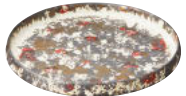

[5A090-08]
切立丸皿 小
Plate
φ181×H20mm
磁器 Porcelain



[5A090-09]
切立丸皿 中
Plate
φ213×H20mm
磁器 Porcelain

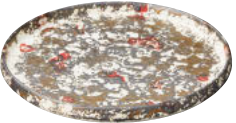

[5A090-10]
切立丸皿 大
Plate
φ245×H20mm
磁器 Porcelain



[5A090-11]
切立丸皿 特大
Plate
φ280×H22mm
磁器 Porcelain



※柄は職人の手作業の為、多少風合いが異なります。
Since the products are handmade, the pattern may vary slightly.



※柄は職人の手作業の為、多少風合いが異なります。
Since the products are handmade, the pattern may vary slightly.



PEACOCK IMARI | 孔雀伊万里 -くじゃくいまり-

Porcelain
磁器

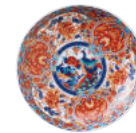

[5A092-01]
11cm皿
Plate
φ115×H21mm
磁器 Porcelain



[5A092-02]
14cm皿
Plate
φ145×H21mm
磁器 Porcelain

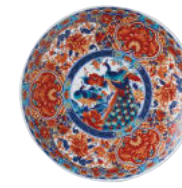

[5A092-03]
17cm皿
Plate
φ170×H19mm
磁器 Porcelain



[5A092-04]
24cm皿
Plate
φ235×H22mm
磁器 Porcelain



[5A092-05]
28cm皿
Plate
φ284×H28mm
磁器 Porcelain

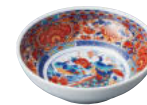

NEW
[5A092-06]
12cm浅ボウル
Bowl
φ115×H37mm 205cc
磁器 Porcelain



NEW
[5A092-07]
14cm浅ボウル
Bowl
φ139×H45mm 360cc
磁器 Porcelain



[5A092-08]
14cm深皿
Shallow bowl
φ147×H34mm
磁器 Porcelain



[5A092-09]
9cm深ボウル碗
Bowl
φ94×H62mm 190cc
磁器 Porcelain

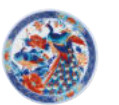

[5A092-10]
豆皿
Mini plate
φ94×H6mm
磁器 Porcelain



NEW
[5A092-11]
22cm長皿
Rectangular plate
W222×D106×H18mm
磁器 Porcelain



NEW
[5A092-12]
角小鉢
Bowl
W95×D95×H50mm
磁器 Porcelain



NEW
[5A092-13]
切立19cm深井
Bowl
φ190×H100mm 1200cc
磁器 Porcelain



[5A092-14]
コーヒー碗
Cup
φ89×H68mm 190cc
磁器 Porcelain

[5A092-15]
受け皿
Plate / Saucer
φ153×H21mm
磁器 Porcelain



GREEN PHOENIX | 緑彩鳳凰 ーりよくさいほうおうー | NEW

Porcelain
磁器



[5A093-01]
11cm皿
Plate
φ 115×H21mm
磁器 Porcelain



[5A093-02]
14cm皿
Plate
φ 145×H21mm
磁器 Porcelain



[5A093-03]
17cm皿
Plate
φ 170×H19mm
磁器 Porcelain



[5A093-04]
24cm皿
Plate
φ 235×H22mm
磁器 Porcelain



[5A093-05]
28cm皿
Plate
φ 284×H28mm
磁器 Porcelain



[5A093-06]
12cm浅ボウル
Bowl
φ 115×H37mm 205cc
磁器 Porcelain



[5A093-07]
14cm浅ボウル
Bowl
φ 139×H45mm 360cc
磁器 Porcelain



[5A093-08]
14cm深皿
Shallow bowl
φ 147×H34mm
磁器 Porcelain



[5A093-09]
9cm深ボウル碗
Bowl
φ 94×H62mm 190cc
磁器 Porcelain



[5A093-10]
豆皿
Mini plate
φ 94×H6mm
磁器 Porcelain



[5A093-11]
22長角皿
Rectangular plate
W222×D106×H18mm
磁器 Porcelain



[5A093-12]
角小鉢
Bowl
W95×D95×H50mm
磁器 Porcelain



[5A093-13]
切立19cm深井
Bowl
φ 190×H100mm 1200cc
磁器 Porcelain



[5A093-14]
コーヒー碗
Cup
φ 89×H68mm 190cc
磁器 Porcelain

[5A093-15]

[5A093-15]
受け皿
Plate
φ 153×H21mm
磁器 Porcelain



KINTSUGI STYLE | 金継スタイルーきんつぎスタイルー | NEW

Porcelain
磁器



THUNDER

稲妻ーいなづまー

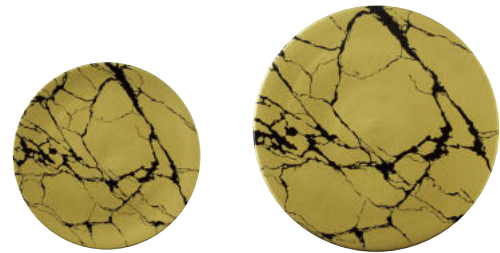

[5A096-01]
金19cm皿
Plate
φ 188×H15mm
磁器 Porcelain

[5A096-02]
金25cm皿
Plate
φ 248×H13mm
磁器 Porcelain

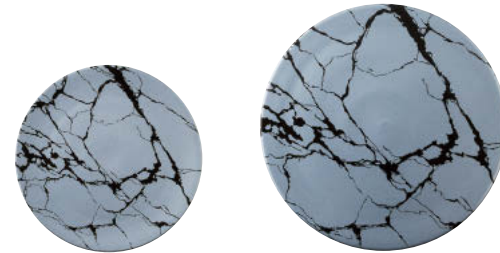

[5A096-03]
銀19cm皿
Plate
φ 188×H15mm
磁器 Porcelain

[5A096-04]
銀25cm皿
Plate
φ 248×H13mm
磁器 Porcelain

KINRANDE

金襴手ーきんらんてー



[5A096-05]
17cm皿
Plate
φ 170×H19mm
磁器 Porcelain

[5A096-06]
20cm皿
Plate
φ 197×H19mm
磁器 Porcelain

[5A096-07]
24cm皿
Plate
φ 238×H22mm
磁器 Porcelain

[5A096-08]
27cm皿
Plate
φ 268×H23mm
磁器 Porcelain

GINRANDE

銀襴手ーぎんらんてー

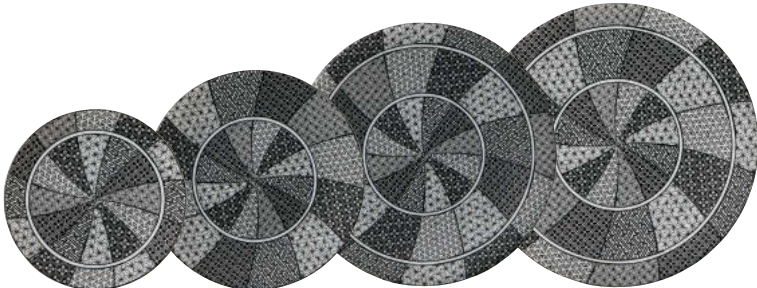

[5A096-09]
17cm皿
Plate
φ 170×H19mm
磁器 Porcelain

[5A096-10]
20cm皿
Plate
φ 197×H19mm
磁器 Porcelain

[5A096-11]
24cm皿
Plate
φ 238×H22mm
磁器 Porcelain

[5A096-12]
27cm皿
Plate
φ 268×H23mm
磁器 Porcelain

ARABESCATO

アラベスカート

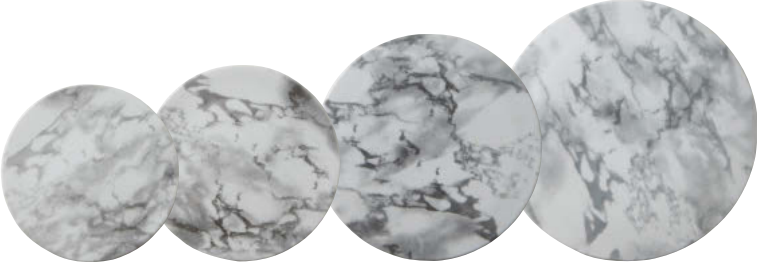

[5A096-13]
マーブル17cmフラット皿
Plate
φ 170×H14mm
磁器 Porcelain

[5A096-14]
マーブル19cmフラット皿
Plate
φ 188×H15mm
磁器 Porcelain

[5A096-15]
マーブル22cmフラット皿
Plate
φ 217×H14mm
磁器 Porcelain

[5A096-16]
マーブル25cmフラット皿
Plate
φ 248×H13mm
磁器 Porcelain

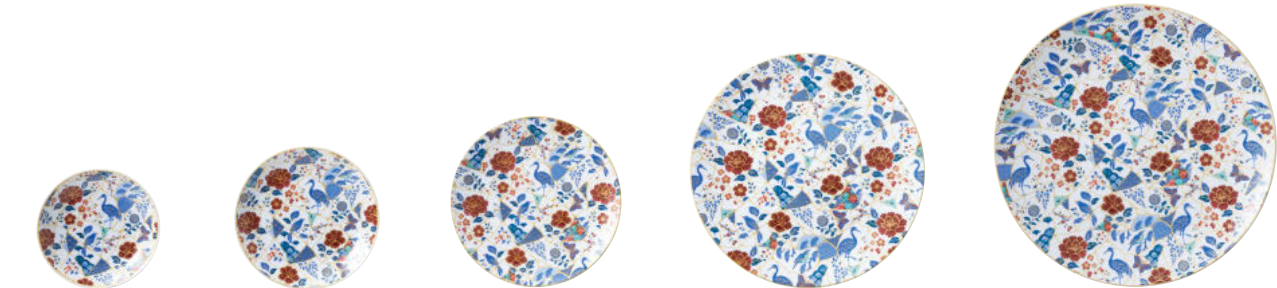

[5A095-01]
11cm皿
Plate
φ 115×H21mm
磁器 Porcelain

[5A095-02]
14cm皿
Plate
φ 145×H21mm
磁器 Porcelain

[5A095-03]
17cm皿
Plate
φ 170×H19mm
磁器 Porcelain

[5A095-04]
24cm皿
Plate
φ 235×H22mm
磁器 Porcelain

[5A095-05]
28cm皿
Plate
φ 284×H28mm
磁器 Porcelain



[5A095-06]
豆皿
Mini plate
φ 94×H6mm
磁器 Porcelain

[5A095-07]
14cm深皿
Shallow bowl
φ 147×H34mm
磁器 Porcelain

[5A095-08]
切立19cm深井
Bowl
φ 190×H100mm 1200cc
磁器 Porcelain

[5A095-09]
9cm深ボウル碗
Bowl
φ 94×H62mm 190cc
磁器 Porcelain

[5A095-10]
受け皿
Plate
φ 153×H21mm
磁器 Porcelain



SUIBOKUWAZEN | 水墨和禪 -すいぼくわぜん-

Porcelain/Resin/Inglaze
磁器／樹脂／イングレース

[5A098-01]
イングレ17cmリム丸皿
Plate
φ 173×H23mm
磁器 Porcelain



[5A098-02]
イングレ22cmリム丸皿
Plate
φ 215×H25mm
磁器 Porcelain



[5A098-03]
イングレ24cmリム丸皿
Plate
φ 246×H33mm
磁器 Porcelain



[5A098-04]
イングレ28cmリム丸皿
Plate
φ 280×H38mm
磁器 Porcelain



[5A098-05]
イングレ17cm丸皿
Plate
φ 170×H19mm
磁器 Porcelain



[5A098-06]
イングレ22cm丸皿
Plate
φ 214×H20mm
磁器 Porcelain



[5A098-07]
イングレ24cm丸皿
Plate
φ 235×H22mm
磁器 Porcelain



[5A098-08]
イングレ28cm丸皿
Plate
φ 284×H28mm
磁器 Porcelain



[5A098-09]
イングレ21cmボウル
Bowl
φ 209×H80mm 1000cc
磁器 Porcelain



[5A098-10]
イングレ
Spoon
W176×D52mm
磁器 Porcelain



[5F098-11]
受け皿
Saucer
φ 224×H35mm
樹脂 Resin



[組み合わせ例]

SETSUGETSUKA

雪月花 -せつげつか-



[5A098-12]
イングレ雪月花正角蓋物
Box with cover
W120×D120×H55mm
強化磁器 Reinforced porcelain



[5A098-13]
イングレ雪月花高台小鉢
Mini raised dish
φ 87×H69mm
強化磁器 Reinforced porcelain



[5A098-14]
イングレ雪月花丸飯碗
Rice bowl
φ 115×H52mm
強化磁器 Reinforced porcelain



[5A098-15]
イングレ雪月花反煎茶
Tea cup
φ 91×H58mm
強化磁器 Reinforced porcelain



GRANBLUE | グランブルー |

Porcelain
磁器



DIJON | ディジョン |

Porcelain
磁器

大地、炎、そして海を連想させるイメージで創作された地球がテーマの作品です。

An Earth-themed creation evoking images of land, sea, and fire.

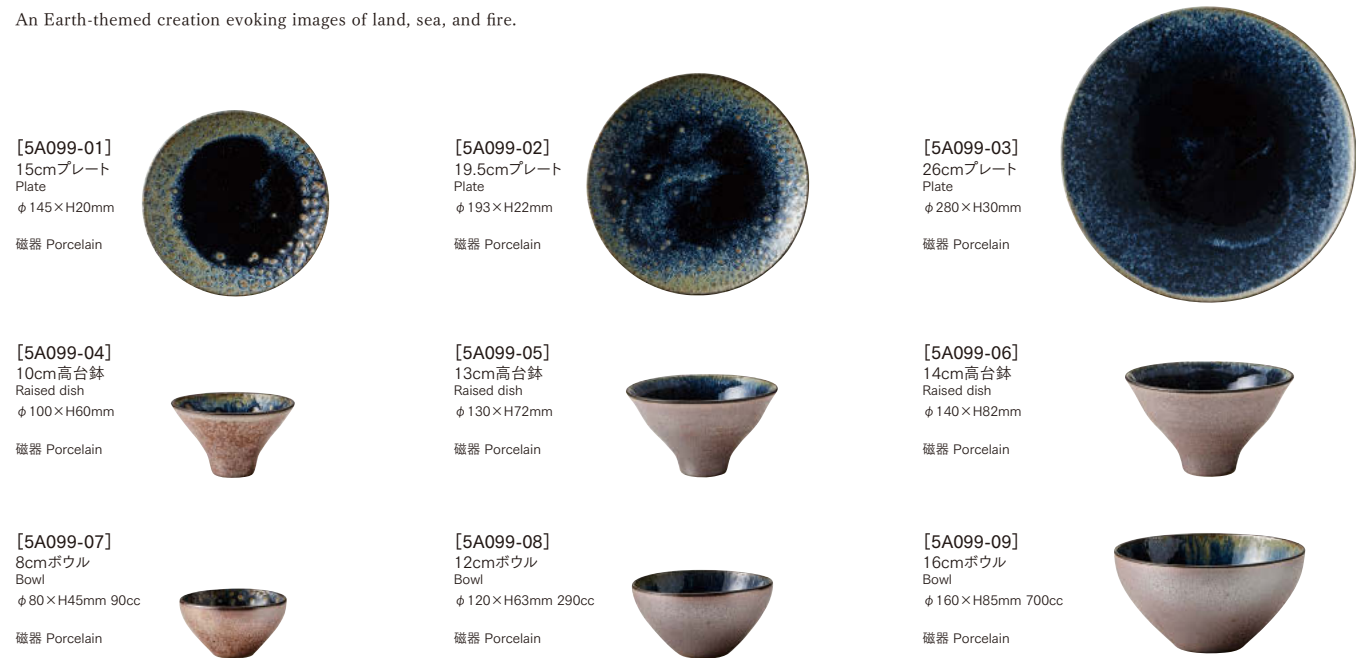

炎に包みこまれた釉薬は決して同じ顔を見せることはない。

A flame-born glaze never reveals the same face twice.



※窯変釉薬使用の為、表面の輝きや雰囲気が一変することがあります。柄は職人の手作業の為、風合いが異なります。
The reactive glaze creates variations in shine, texture, and natural craters. Handcrafting also results in subtle differences in finish.

素焼きというキャンバスに色彩をタタキ技法で仕上げたアートな作品です。

Works of art featuring brilliant colors applied to porcelain canvas like cosmetics for maiko.

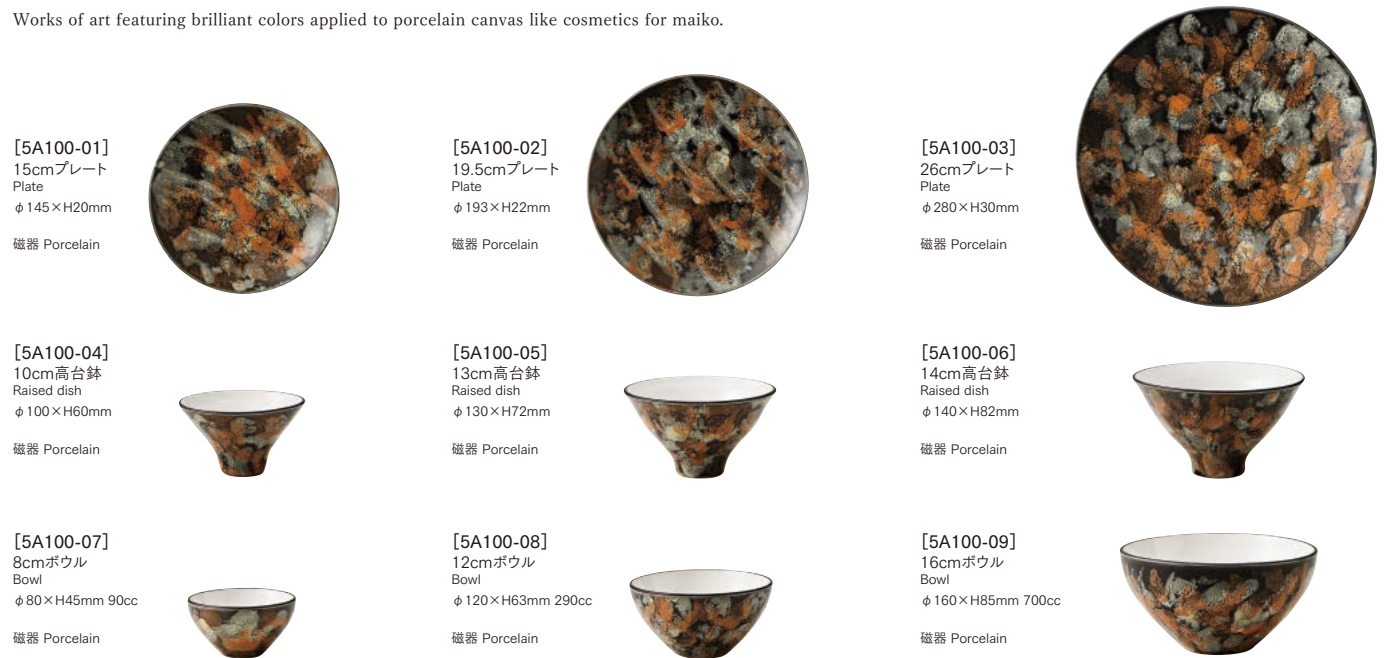

フランス展示会でシェフから高い評価を得たディジョン。

These DIJON pieces won high praise from chefs when exhibited in France.



※窯変釉薬使用の為、表面の輝きや雰囲気が異なることがあります。商品の特性としてご了承ください。
The reactive glaze may create slight variations in shine and appearance.

REPUTATION | 聲望 -おがわ- |

Earthenware/Handmade
陶器／手づくり



[5A102-01]
黒窯変掛分腰丸千代口
Mini bowl
φ 78 × H30mm
陶器 Earthenware



[5A102-02]
黒窯変刷毛目珍珠
Mini bowl
φ 80 × H30mm
陶器 Earthenware



[5A102-03]
黒窯変3.0角小鉢
Square bowl mini
W87 × D87 × H50mm
陶器 Earthenware



[5A102-04]
黒窯変一文字19cm皿
Square plate
W190 × D190 × H15mm
陶器 Earthenware



[5A102-05]
黒窯変掛分5.7足付丸皿
Plate
φ 172 × H30mm
陶器 Earthenware



[5A102-06]
黒窯変掛分ソギ21cm長角皿
Rectangular plate
W210 × D155 × H20mm
陶器 Earthenware



[5A102-07]
黒窯変24cm掛分皿
Waved plate
W240 × D180 × H30mm
陶器 Earthenware



黒窯変掛分足付長角皿
Rectangular footed plate

[5A102-08] 23cm W236 × D80 × H30mm

[5A102-09] 27cm W275 × D86 × H30mm

[5A102-10] 31cm W310 × D190 × H33mm

陶器 Earthenware



黒窯変角白掛分角皿
Square plate

[5A102-11] 13cm W130 × D130 × H15mm

[5A102-12] 15cm W155 × D155 × H15mm

[5A102-13] 21cm W205 × D205 × H15mm

陶器 Earthenware

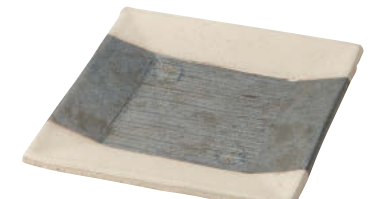

[5A102-14]
黒窯変掛分24cm四角皿
Square plate
W240 × D240 × H25mm
陶器 Earthenware



[5A102-15]
黒窯変掛分20cm足付長皿
Rectangular curved plate
W200 × D65 × H38mm
陶器 Earthenware



[5A102-16]
黒窯変掛分43cm足付長皿
Rectangular curved plate
W430 × D85 × H55mm
陶器 Earthenware



[5A102-17]
黒窯変掛分66cm足付長皿
Rectangular curved plate
W660 × D70 × H40mm
陶器 Earthenware



[5A101-01]
油滴天目高台皿13cm
Round footed plate
φ 130 × H45mm
陶器 Earthenware



[5A101-02]
油滴天目高台皿18cm
Round footed plate
φ 180 × H65mm
陶器 Earthenware



[5A101-03]
信楽透器台皿13cm
Round footed plate
φ 130 × H45mm
陶器 Earthenware



[5A101-04]
信楽透器台皿18cm
Round footed plate
φ 180 × H65mm
陶器 Earthenware



[5A101-05]
油滴天目プレート18cm皿
Footed plate
φ 180 × H15mm
陶器 Earthenware



[5A101-06]
油滴天目プレート22cm皿
Footed plate
φ 220 × H15mm
陶器 Earthenware



[5A101-07]
油滴天目プレート26cm皿
Footed plate
φ 260 × H23mm
陶器 Earthenware



[5A101-08]
青流アミューズ皿H10
Stage plate
φ 100 × H10mm
陶器 Earthenware



[5A101-09]
青流アミューズ皿H20
Stage plate
φ 100 × H20mm
陶器 Earthenware



[5A101-10]
青流アミューズ皿H30
Stage plate
φ 100 × H30mm
陶器 Earthenware



[5A101-11]
青流アミューズ皿H40
Stage plate
φ 100 × H40mm
陶器 Earthenware



[5A101-12]
青流アミューズ皿H50
Stage plate
φ 100 × H50mm
陶器 Earthenware



[5A102-18]
油滴天目長角台皿(小)
Plate
W180 × D135 × H30mm
陶器 Earthenware



[5A102-19]
油滴天目長角台皿(中)
Plate
W225 × D135 × H50mm
陶器 Earthenware



[5A102-20]
油滴天目長角台皿(大)
Plate
W270 × D135 × H75mm
陶器 Earthenware



[5A102-21]
油滴天目寿司長角台皿
Footed plate
W230 × D130 × H50mm
陶器 Earthenware

※職人の手作業の為、若干色合いやサイズが異なることがあります。
Handmade production may result in slight variations in color and size.

※職人の手作業の為、若干色合いやサイズが異なることがあります。
Handmade production may result in slight variations in color and size.

REPUTATION | 聲望 -おがわ-

Earthenware/Handmade
陶器／手づくり



[5A103-01]
黒窯変クワトロ台皿 短
Box all directions
W180×D75×H75mm
陶器 Earthenware



[5A103-02]
黒窯変クワトロ台皿
Box all directions
W340×D80×H80mm
陶器 Earthenware



[5A103-03]
黒窯変丸角仕切皿
Sauce plate
W150×D70×H30mm
陶器 Earthenware



[5A103-04]
黒窯変巻寿司2差込箱
Box for rolled sushi
W160×D80×H80mm
陶器 Earthenware



[5A103-05]
黒窯変リバーシブル波彫皿
Double sided plate
W220×D140×H25mm
陶器 Earthenware



[5A103-06]
黒窯変26cm四方足付皿
Square footed plate
W265×D265×H35mm
陶器 Earthenware



[5A103-07]

[5A103-08]



[5A103-09]

[5A103-10]

[5A103-07]
黒焼ばもち高台皿(低)
Rectangular footed plate
W225×D145×H50mm
陶器 Earthenware

[5A103-08]
黒焼ばもち高台皿(高)
Rectangular footed plate
W270×D195×H100mm
陶器 Earthenware

[5A103-09]
黒窯変高台皿(低)
Rectangular footed plate
W250×D205×H50mm
陶器 Earthenware

[5A103-10]
黒窯変高台皿(高)
Rectangular footed plate
W255×D210×H105mm
陶器 Earthenware



[5A103-11]

[5A103-12]

[5A103-11]
化粧流高台皿(ワイドタイプ)
Rectangular footed plate
W240×D140×H50mm
陶器 Earthenware

[5A103-12]
化粧流高台皿(ロングタイプ)
Rectangular footed plate
W265×D120×H50mm
陶器 Earthenware



[5A103-13]
9ツ穴スティック台皿
Box 9 holes
W320×D80×H80mm
陶器 Earthenware



[5A104-01]
黒窯変36cmリバーシブル長角皿
Rectangular plate
W360×D90×H20mm
陶器 Earthenware



[5A104-02]
黒窯変27cmリバーシブル長角皿
Rectangular plate
W270×D120×H28mm
陶器 Earthenware

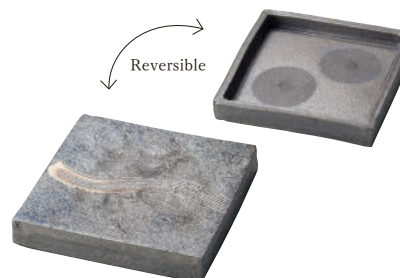

[5A104-03]
黒窯変20cmリバーシブル正角皿
Square plate
W205×D205×H30mm
陶器 Earthenware



[5A104-04]
黒窯変48cmリバーシブル長角皿
Rectangular plate
W485×D240×H27mm
陶器 Earthenware



[5A104-05]
黒窯変80cmリバーシブル長角皿
Rectangular plate
W815×D200×H30mm
陶器 Earthenware



[5A104-06]
黒窯変掛分76cm長角皿
Long rectangular plate
W760×D165×H30mm
陶器 Earthenware



[5A104-07]
黒窯変高台皿25cm
Conical plate
φ250×H75mm
陶器 Earthenware



[5A104-08]
黒窯変高台皿30cm
Conical plate
φ300×H75mm
陶器 Earthenware



[5A104-09]
金彩変形大鉢36cm
Bowl
W360×D275×H110mm
陶器 Earthenware



[5A104-10]
金彩変形大鉢43cm
Bowl
W425×D365×H120mm
陶器 Earthenware

※職人の手作業の為、若干色合いやサイズが異なります。
Handmade production may result in slight variations in color and size.

※職人の手作業の為、若干色合いやサイズが異なります。
Handmade production may result in slight variations in color and size.

OBOROYO | 朧夜 -おぼろよ- |

Earthenware/Handmade
陶器／手づくり



[5A105-01]
9cm角小皿
Mini plate
W90×D90×H15mm
陶器 Earthenware



[5A105-02]
18cm丸鉢
Bowl
φ180×H15mm
陶器 Earthenware



[5A105-03]
24cm丸鉢
Bowl
φ240×H25mm
陶器 Earthenware



[5A105-04]
18cm角皿
Plate
W180×D180×H25mm
陶器 Earthenware



[5A105-05]
24cm角皿
Plate
W240×D240×H40mm
陶器 Earthenware



[5A105-06]
焼物皿
Plate
W265×D115×H20mm
陶器 Earthenware



[5A105-07]
長角皿
Plate
W330×D180×H20mm
陶器 Earthenware



[5A105-08]
24cm正角皿
Plate
W240×D240×H20mm
陶器 Earthenware



[5A105-09]
長皿
Rectangular plate
W550×D140×H25mm
陶器 Earthenware



[5A105-10]
大皿
Rectangular plate
W550×D280×H25mm
陶器 Earthenware



SHIRATSUKI | 白月 -しらつき- |

Earthenware/Handmade
陶器／手づくり



[5A106-01]
楡目楕円和皿
Oval plate
W190×D185×H37mm
陶器 Earthenware



[5A106-02]
ソギ福反方向付
Shallow bowl
φ188×H55mm
陶器 Earthenware



[5A106-03]
ソギ24cm深皿
Dish plate
φ244×H35mm
陶器 Earthenware



[5A106-04]
粉引楡目六角皿(小)
Plate
W200×D200×H30mm
陶器 Earthenware



[5A106-05]
粉引楡目六角皿(大)
Plate
W240×D240×H40mm
陶器 Earthenware



[5A106-06]
粉引面取切立向付
Round plate
φ145×H20mm
陶器 Earthenware



[5A106-07]
粉引面取切立千代口
Sauce dish
φ80×H15mm
陶器 Earthenware



[5A106-08]
粉引福珍味
Mini dish
φ73×H25mm
陶器 Earthenware



[5A106-09]
ソギ茶漬け井
Bowl
φ145×H60mm
陶器 Earthenware



[5A106-10]
面取り姫井
Bowl
φ113×H83mm
陶器 Earthenware



[5A106-11]
面取り鉄鉢井
Bowl
φ150×H90mm
陶器 Earthenware



[5A106-12]
楡目付出高台皿
Raised plate
W270×D85×H30mm
陶器 Earthenware



[5A106-13]
貝型小鉢
Shell shaped dish
W114×D93×H40mm
陶器 Earthenware



[5A106-14]
貝型向付
Shell shaped bowl
W145×D128×H40mm
陶器 Earthenware



[5A106-15]
ソギ高台珍味
Mini raised dish
φ102×H75mm
陶器 Earthenware



[5A106-16]
楡目小むし碗
Steaming cup
φ74×H82mm
陶器 Earthenware



[5A106-17]
ソギ小蓋物
Bowl with cover
φ112×H85mm
陶器 Earthenware



[5A106-18]
粉引大ぐい呑
Sake cup
φ78×H60mm 130cc
陶器 Earthenware



[5A106-19]
粉引高台ぐい呑
Sake cup
φ60×H55mm 60cc
陶器 Earthenware



[5A106-20]
粉引細ぐい呑
Sake cup
φ48×H67mm 50cc
陶器 Earthenware



[5A106-21]
粉引面取切立片口冷酒器
Sake carafe
W140×D100×H83mm 250cc
陶器 Earthenware



[5A106-22]
粉引福寿八角湯呑
Tea cup
φ60×H90mm 140cc
陶器 Earthenware



[5A106-23]
粉引ソギ目小抹茶碗
Bowl(JP Tea)
φ97×H65mm 250cc
陶器 Earthenware

※職人の手作業の為、若干色合いやサイズが異なることがあります。
Handmade production may result in slight variations in color and size.

※職人の手作業の為、若干色合いやサイズが異なることがあります。
Handmade production may result in slight variations in color and size.

GALILEO | ガリレオ |

Earthenware/Handmade
陶器 / 手づくり

KOYUORIBE

古釉織部



[5A108-01]
コーヒー碗
Coffee cup
W100×D77×H65mm 150cc

陶器 Earthenware

[5A108-02]
取り皿/コーヒーソーサー
Plate / Saucer
φ138×H23mm
陶器 Earthenware

取り皿としても
使えます

[5A108-03]
マグカップ
Mug cup
W120×D80×H95mm 300cc

陶器 Earthenware



[5A108-04]
抹茶碗
Bowl (JP Tea)
φ130×H80mm
陶器 Earthenware



[5A108-05]
蒸し碗
Steaming cup
φ90×H93mm
陶器 Earthenware



[5A108-06]
長湯呑
Tea cup
φ68×H90mm 200cc

陶器 Earthenware



[5A108-07]
箸置
Chopstick rest
W55×D55×H25mm
陶器 Earthenware



[5A108-08]
ぐい呑/小付け
Sake cup / Mini dish
φ65×H48mm 90cc
陶器 Earthenware



[5A108-09]
反り茶碗
Rice Bowl
φ121×H65mm
陶器 Earthenware



[5A108-10]
豆皿
Mini plate
φ100×H20mm
陶器 Earthenware

KUMO

雲



[5A108-11]
コーヒー碗
Coffee cup
W100×D77×H65mm 150cc

陶器 Earthenware

[5A108-12]
取り皿/コーヒーソーサー
Plate / Saucer
φ138×H23mm
陶器 Earthenware

取り皿としても
使えます

[5A108-13]
マグカップ
Mug cup
W120×D80×H95mm 300cc

陶器 Earthenware



[5A108-14]
抹茶碗
Bowl (JP Tea)
φ130×H80mm
陶器 Earthenware



[5A108-15]
蒸し碗
Steaming cup
φ90×H93mm
陶器 Earthenware



[5A108-16]
長湯呑
Tea cup
φ68×H90mm 200cc

陶器 Earthenware



[5A108-17]
箸置
Chopstick rest
W55×D55×H25mm
陶器 Earthenware



[5A108-18]
ぐい呑/小付け
Sake cup / Mini dish
φ65×H48mm 90cc
陶器 Earthenware



[5A108-19]
反り茶碗
Rice Bowl
φ121×H65mm
陶器 Earthenware



[5A108-20]
豆皿
Mini plate
φ100×H20mm
陶器 Earthenware

YUSANSAI

釉三彩



[5A108-21]
コーヒー碗
Coffee cup
W100×D77×H65mm 150cc

陶器 Earthenware

[5A108-22]
取り皿/コーヒーソーサー
Plate / Saucer
φ138×H23mm
陶器 Earthenware



[5A108-23]
マグカップ
Mug cup
W120×D80×H95mm 300cc

陶器 Earthenware



[5A108-24]
抹茶碗
Bowl (JP Tea)
φ130×H80mm
陶器 Earthenware



[5A108-25]
蒸し碗
Steaming cup
φ90×H93mm
陶器 Earthenware



[5A108-26]
長湯呑
Tea cup
φ68×H90mm 200cc

陶器 Earthenware



[5A108-27]
箸置
Chopstick rest
W55×D55×H25mm
陶器 Earthenware



[5A108-28]
ぐい呑/小付け
Sake cup / Mini dish
φ65×H48mm 90cc
陶器 Earthenware



[5A108-29]
反り茶碗
Rice Bowl
φ121×H65mm
陶器 Earthenware



[5A108-30]
豆皿
Mini plate
φ100×H20mm
陶器 Earthenware

※職人の手作業の為、若干色合いやサイズが異なることがあります。
Handmade production may result in slight variations in color and size.

HOSHIKUZU | 星屑 -ほしくず- |

Porcelain
磁器



[5A109-01] 10cm丸皿
Plate
φ 100×H15mm
磁器 Porcelain

[5A109-02] 12.5cm丸皿
Plate
φ 125×H20mm
磁器 Porcelain

[5A109-03] 16.5cm丸皿
Plate
φ 165×H25mm
磁器 Porcelain

[5A109-04] 19.5cm丸皿
Plate
φ 195×H30mm
磁器 Porcelain

[5A109-05] 25cm丸皿
Plate
φ 250×H35mm
磁器 Porcelain

[5A109-06] 31cm丸皿
Plate
φ 310×H40mm
磁器 Porcelain

[5A109-07] 13.5cm正角皿
Square plate
W135×D135×H30mm
磁器 Porcelain

[5A109-08] 17cm正角皿
Square plate
W170×D170×H30mm
磁器 Porcelain

[5A109-09] 21cmラーメン丼
Ramen bowl
φ 210×H85mm 1100cc
磁器 Porcelain

[5A109-10] 13cmボウル
Bowl
φ 130×H50mm
磁器 Porcelain

[5A109-11] 17cmボウル
Bowl
φ 170×H60mm
磁器 Porcelain

[5A109-12] 24cmボウル
Bowl
φ 240×H75mm
磁器 Porcelain

HONOONOMAI | 炎の舞 -ほのおのまい- |

Porcelain
磁器



[5A110-01] 10cm丸皿
Plate
φ 100×H15mm
磁器 Porcelain

[5A110-02] 12.5cm丸皿
Plate
φ 125×H20mm
磁器 Porcelain

[5A110-03] 16.5cm丸皿
Plate
φ 165×H25mm
磁器 Porcelain

[5A110-04] 19.5cm丸皿
Plate
φ 195×H30mm
磁器 Porcelain

[5A110-05] 25cm丸皿
Plate
φ 250×H35mm
磁器 Porcelain

[5A110-06] 31cm丸皿
Plate
φ 310×H40mm
磁器 Porcelain

[5A110-07] 13.5cm正角皿
Square plate
W135×D135×H30mm
磁器 Porcelain

[5A110-08] 17cm正角皿
Square plate
W170×D170×H30mm
磁器 Porcelain

[5A110-09] 21cmラーメン丼
Ramen bowl
φ 210×H85mm 1100cc
磁器 Porcelain

[5A110-10] 13cmボウル
Bowl
φ 130×H50mm
磁器 Porcelain

[5A110-11] 17cmボウル
Bowl
φ 170×H60mm
磁器 Porcelain

[5A110-12] 24cmボウル
Bowl
φ 240×H75mm
磁器 Porcelain

PEACOCK | 孔雀 -くじゃく-

Porcelain
磁器

[5A111-01]
20cmリムプレート
Plate
φ200×H30mm
磁器 Porcelain



[5A111-02]
24.5cmリムプレート
Plate
φ243×H30mm
磁器 Porcelain



[5A111-03]
28cmリムプレート
Plate
φ280×H33mm
磁器 Porcelain



[5A111-04]
16cmフラットプレート
Plate
φ162×H15mm
磁器 Porcelain



[5A111-05]
25cmフラットプレート
Plate
φ245×H15mm
磁器 Porcelain



[5A111-06]
29cmフラットプレート
Plate
φ293×H15mm
磁器 Porcelain



[5A111-07]
箸置
Chopstick rest
W62×D18×H13mm
磁器 Porcelain



[5A111-08]
レンゲ
Spoon
W140×D45×H40mm
磁器 Porcelain



[5A111-09]
レンゲ置き
Spoon rest
W85×D55×H23mm
磁器 Porcelain



[5A111-10]
丸小鉢
Small bowl
φ78×H35mm
磁器 Porcelain



[5A111-11]
3品皿
Condiment dish
W200×D75×H23mm
磁器 Porcelain



[5A112-01]
切立皿(小)
Plate S
φ185×H20mm
磁器 Porcelain



[5A112-02]
切立皿(中)
Plate M
φ215×H20mm
磁器 Porcelain



[5A112-03]
切立皿(大)
Plate L
φ245×H20mm
磁器 Porcelain



[5A112-04]
ダイヤ彫り高台皿
Plate
φ172×H20mm
磁器 Porcelain



[5A112-05]
くくり(小)
Deep plate S
φ158×H40mm
磁器 Porcelain



[5A112-06]
くくり(大)
Deep plate L
φ188×H48mm
磁器 Porcelain



[5A112-07]
正角皿(小)
Square plate S
W240×D240×H27mm
磁器 Porcelain



[5A112-08]
正角皿(大)
Square plate L
W295×D295×H27mm
磁器 Porcelain



[5A112-09]
長方形皿
Rectangular plate
W410×D150×H24mm
磁器 Porcelain



[5A112-10]
三ツ足ぐい呑
Sake cup
φ67×H50mm 60cc
磁器 Porcelain



[5A112-11]
片口ボウル
Lipped bowl
W160×D113×H65mm 365cc
磁器 Porcelain



[5A112-12]
トチリ小鉢
Mini food dish
φ80×H50mm
磁器 Porcelain



[5A112-13]
トチリ入り丸皿17cm
Footed plate
φ170×H48mm
磁器 Porcelain



[5A112-14]
トチリ入り丸皿23cm
Footed plate
φ228×H42mm
磁器 Porcelain



※職人の手作業の為、若干色合いやサイズが異なることがあります。
Handmade production may result in slight variations in color and size.

SPACE | 宇宙 -うちゅう- |

Porcelain
磁器

[5A113-01]
20cmリムプレート
Plate
φ200×H30mm
磁器 Porcelain

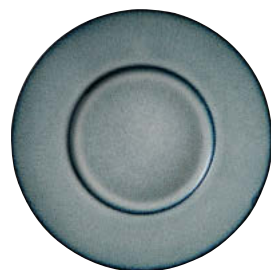

[5A113-02]
24.5cmリムプレート
Plate
φ243×H30mm
磁器 Porcelain



[5A113-03]
28cmリムプレート
Plate
φ280×H33mm
磁器 Porcelain



[5A113-04]
16cmフラットプレート
Plate
φ162×H15mm
磁器 Porcelain



[5A113-05]
25cmフラットプレート
Plate
φ245×H15mm
磁器 Porcelain

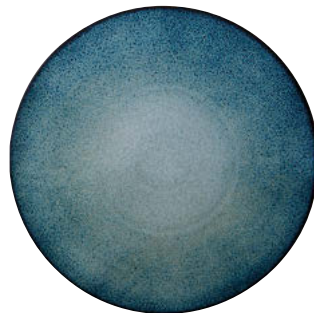

[5A113-06]
29cmフラットプレート
Plate
φ293×H15mm
磁器 Porcelain



[5A113-07]
箸置
Chopstick rest
W62×D18×H13mm
磁器 Porcelain



[5A113-08]
レンゲ
Spoon rest
W140×D45×H40mm
磁器 Porcelain



[5A113-09]
レンゲ置き
Spoon rest
W85×D55×H23mm
磁器 Porcelain



[5A113-10]
丸小鉢
Small bowl
W78×D78×H35mm
磁器 Porcelain



[5A113-11]
3品皿
Condiment dish
W200×D75×H23mm
磁器 Porcelain



[5A114-01]
切立皿(小)
Plate S
φ185×H20mm
磁器 Porcelain



[5A114-02]
切立皿(中)
Plate M
φ215×H20mm
磁器 Porcelain



[5A114-03]
切立皿(大)
Plate L
φ245×H20mm
磁器 Porcelain



[5A114-04]
くくり(小)
Deep plate S
φ158×H40mm
磁器 Porcelain



[5A114-05]
くくり(大)
Deep plate L
φ188×H48mm
磁器 Porcelain



[5A114-06]
クレーター(小)
Plate
φ200×H20mm
磁器 Porcelain



[5A114-07]
クレーター(大)
Plate
φ260×H28mm
磁器 Porcelain



[5A114-08]
正角皿(小)
Square plate S
W240×D240×H27mm
磁器 Porcelain

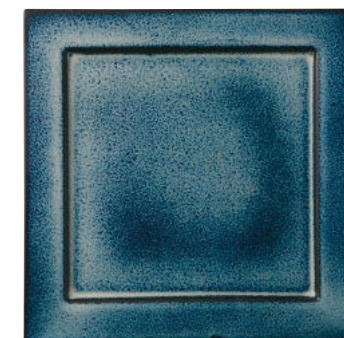

[5A114-09]
正角皿(大)
Square plate L
W295×D295×H27mm
磁器 Porcelain



[5A114-10]
長方形皿
Rectangular plate
W410×D150×H24mm
磁器 Porcelain

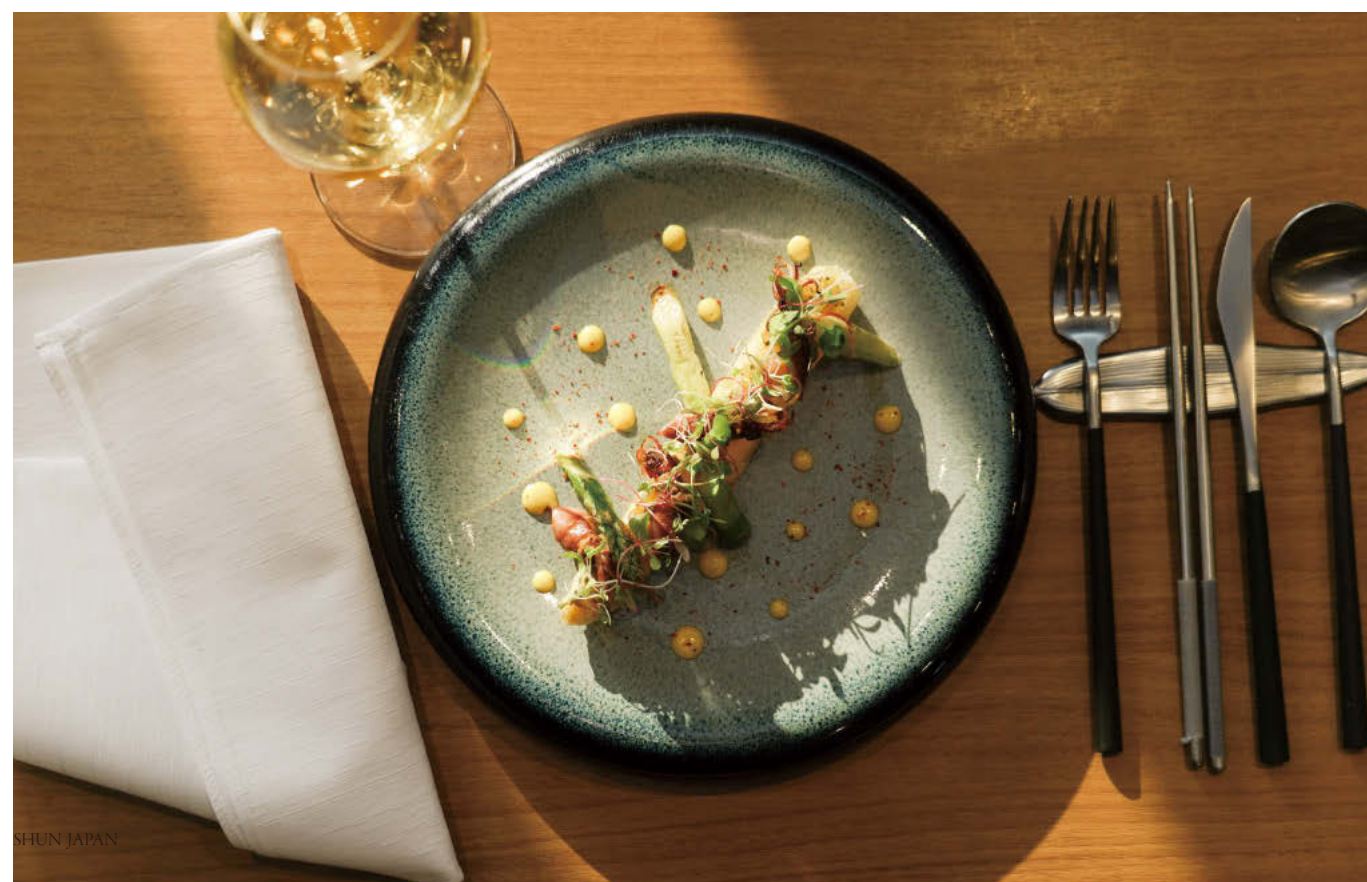

[5A114-11]
三ツ足ぐい呑
Sake cup
φ67×H50mm 60cc
磁器 Porcelain



[5A114-12]
片口ボウル
Lipped bowl
W160×D113×H65mm 365cc
磁器 Porcelain



※窯変釉薬使用の為、表面の輝きや雰囲気と異なりクレーターが発生します。柄は職人の手作業の為、風合いが異なります。
The reactive glaze creates variations in shine, texture, and natural craters. Handcrafting also results in subtle differences in finish.

KINKESSHO | 金結晶 - きんけっしょう - |

Porcelain
磁器



石肌正角皿
Square plate

[5A115-01] 20.5cm
W205×D205×H13mm

[5A115-02] 24.5cm
W245×D245×H13mm

[5A115-03] 27.5cm
W275×D275×H13mm

磁器 Porcelain



石肌丸皿
Plate

[5A115-04] 20.5cm
φ 205×H13mm

[5A115-05] 24.5cm
φ 245×H13mm

磁器 Porcelain



[5A116-01]
市松正角11cm皿
Square plate

W110×D110×H20mm
磁器 Porcelain



[5A116-02]
16.5cm高台井
Footed bowl

φ 165×H105mm
磁器 Porcelain



[5A116-03]
ムーン20cm皿エンボス
Plate

φ 200×H12mm
磁器 Porcelain



[5A116-04]
面取24.5cm鉢
Deep plate

φ 245×H32mm
磁器 Porcelain



渦影皿
Plate

[5A116-05] 18cm
φ 180×H22mm

[5A116-06] 28cm
φ 282×H45mm

磁器 Porcelain



石肌長角皿
Rectangular plate

[5A115-06] 23.5cm W235×D110×H13mm

[5A115-07] 36cm W352×D118×H10mm

磁器 Porcelain



[5A116-07]
鉄鉢型千代口
Small bowl

φ 70×H25mm
磁器 Porcelain



[5A116-08]
箸置
Chopstick rest

W62×D18×H13mm
磁器 Porcelain



[5A116-09]
板折三品皿
Condiment dish

W175×D60×H38mm
磁器 Porcelain



[5A116-10]
レンゲ
Spoon

W142×D43×H40mm
磁器 Porcelain



[5A116-11]
レンゲ台
Spoon rest

W85×D55×H23mm
磁器 Porcelain

BENIYUZUTENMOKU | 紅柚子天目 - べにゆずてんもく - |

Porcelain
磁器



石肌正角皿
Square plate

[5A115-08] 20.5cm
W205×D205×H13mm

[5A115-09] 24.5cm
W245×D245×H13mm

[5A115-10] 27.5cm
W275×D275×H13mm

磁器 Porcelain



石肌丸皿
Plate

[5A115-11] 20.5cm
φ 205×H13mm

[5A115-12] 24.5cm
φ 245×H13mm

磁器 Porcelain



[5A116-12]
市松正角11cm皿
Square plate

W110×D110×H20mm
磁器 Porcelain



[5A116-13]
16.5cm高台井
Footed bowl

φ 165×H105mm
磁器 Porcelain



[5A116-14]
ムーン20cm皿エンボス
Plate

φ 200×H12mm
磁器 Porcelain



[5A116-15]
面取24.5cm鉢
Deep plate

φ 245×H32mm
磁器 Porcelain



渦影皿
Plate

[5A116-16] 18cm
φ 180×H22mm

[5A116-17] 28cm
φ 282×H45mm

磁器 Porcelain



石肌長角皿
Rectangular plate

[5A115-13] 23.5cm W235×D110×H13mm

[5A115-14] 36cm W352×D118×H10mm

磁器 Porcelain



[5A116-18]
鉄鉢型千代口
Small bowl

φ 70×H25mm
磁器 Porcelain



[5A116-19]
箸置
Chopstick rest

W62×D18×H13mm
磁器 Porcelain



[5A116-20]
板折三品皿
Condiment dish

W175×D60×H38mm
磁器 Porcelain



[5A116-21]
レンゲ
Spoon

W142×D43×H40mm
磁器 Porcelain



[5A116-22]
レンゲ台
Spoon rest

W85×D55×H23mm
磁器 Porcelain

GOLD | ゴールド |

Porcelain／Handpainted
磁器／上絵手描き



石肌正角皿
Square plate

[5A115-15] 20.5cm
W205×D205×H13mm

[5A115-16] 24.5cm
W245×D245×H13mm

[5A115-17] 27.5cm
W275×D275×H13mm

磁器 Porcelain/Handpainted
※上絵手描き



石肌丸皿
Plate

[5A115-18] 20.5cm
φ 205×H13mm

[5A115-19] 24.5cm
φ 245×H13mm

磁器 Porcelain/Handpainted
※上絵手描き



[5A116-23]
市松正角11cm皿
Square plate

W110×D110×H20mm
磁器 Porcelain/Handpainted
※上絵手描き



[5A116-24]
16.5cm高台井
Footed bowl

φ 165×H105mm
磁器 Porcelain/Handpainted
※上絵手描き



[5A116-25]
ムーン20cm皿エンボス
Plate

φ 200×H12mm
磁器 Porcelain/Handpainted
※上絵手描き



[5A116-26]
面取24.5cm鉢
Deep plate

φ 245×H32mm
磁器 Porcelain/Handpainted
※上絵手描き



渦影皿
Plate

[5A116-27] 18cm
φ 180×H22mm

[5A116-28] 28cm
φ 282×H45mm

磁器 Porcelain/Handpainted
※上絵手描き



石肌長角皿
Rectangular plate

[5A115-20] 23.5cm W235×D110×H13mm

[5A115-21] 36cm W352×D118×H10mm

磁器 Porcelain/Handpainted
※上絵手描き



[5A116-29]
鉄鉢型千代口
Small bowl

φ 70×H25mm
磁器 Porcelain/Handpainted
※上絵手描き



[5A116-30]
箸置
Chopstick rest

W62×D18×H13mm
磁器 Porcelain/Handpainted
※上絵手描き



[5A116-31]
板折三品皿
Condiment dish

W175×D60×H38mm
磁器 Porcelain/Handpainted
※上絵手描き



[5A116-32]
レンゲ
Spoon

W142×D43×H40mm
磁器 Porcelain/Handpainted
※上絵手描き



[5A116-33]
レンゲ台
Spoon rest

W85×D55×H23mm
磁器 Porcelain/Handpainted
※上絵手描き

KINTATAKI | 金タタキ - きんタタキ - NEW

Porcelain
磁器



MOMONA

桃奈 - ももな -



[5A118-01]
つぼみポットゴールド
Tea pot
W190×D110×H100mm
磁器 Porcelain



[5A118-02]
つぼみ煎茶
Tea pot
φ75×H57mm 100cc
磁器 Porcelain



[5A118-03]
フリーカップ
Cup
φ70×H70mm 120cc
磁器 Porcelain



[5A118-04]
冷酒盃
Cup
φ55×H65mm 40cc
磁器 Porcelain



[5A118-05]
カード小皿
Rectangular Plate
W100×D70×H10mm
磁器 Porcelain



[5A118-06]
花型高台珍味ゴールド
Mini raised cup
φ75×H51mm
磁器 Porcelain



[5A118-07]
桔梗小付ゴールド
Mini dish
φ75×H30mm
磁器 Porcelain



[5A118-08]
ナス珍味ゴールド
Mini dish
W70×D45×H30mm
磁器 Porcelain



[5A118-09]
二品薬味ゴールド
Condiment dish
W120×D60×H20mm
磁器 Porcelain



[5A118-10]
三品薬味ゴールド
Condiment dish
W180×D60×H20mm
磁器 Porcelain



[5A118-11]
笹アミューズゴールド
Mini dish
W105×D45×H70mm
磁器 Porcelain



[5A118-12]
笹小鉢ゴールド
Mini bowl
W140×D82×H60mm
磁器 Porcelain

KINSAI

綾桿 - きんさい -



[5A117-01]
ロックプレート 小
Plate
φ185×H55mm
磁器 Porcelain



[5A117-02]
ロックプレート 中
Plate
φ210×H40mm
磁器 Porcelain



[5A117-03]
ロックプレート 大
Plate
φ300×H40mm
磁器 Porcelain



[5A117-04]
段付きロックプレート
Plate
W240×D200×H48mm
磁器 Porcelain



[5A117-05]
ロックプレート 長
Plate
W370×D135×H35mm
磁器 Porcelain



[5A117-06]
三角ボウル
Bowl
W149×D149×H102mm
磁器 Porcelain



[5A117-07]
鉄鉢 小
Bowl
φ158×H38mm
磁器 Porcelain



[5A117-08]
鉄鉢 中
Bowl
φ190×H45mm
磁器 Porcelain



[5A117-09]
鉄鉢 大
Bowl
φ225×H55mm
磁器 Porcelain



[5A118-13]
ぐいのみ
Sake cup
W60×D55×H55mm 80cc
磁器 Porcelain



[5A118-14]
酒器(小)
Sake bottle
W75×D75×H130mm 220cc
磁器 Porcelain



[5A118-15]
酒器(大)
Sake bottle
W100×D100×H180mm 360cc
磁器 Porcelain



[5A118-16]
酒器(幅広)
Sake bottle
W140×D100×H94mm 360cc
磁器 Porcelain



[5A118-17]
カトラリーレスト(水面)
Chopstick rest
W140×D28×H12mm
磁器 Porcelain



[5A118-18]
箸置(ネスト)
Chopstick rest
W40×D40×H12mm
磁器 Porcelain



[5A118-19]
箸置(カーム)
Chopstick rest
W46×D46×H12mm
磁器 Porcelain



[5A118-20]
箸置(水面)
Chopstick rest
W50×D24×H11mm
磁器 Porcelain

※色が付いた液体や酢の様な酸性に長時間触れていると釉薬が変色しますので、避けて下さい。
Avoid prolonged contact with colored liquids or acidic liquids such as vinegar, as the glaze may discolor.

※色が付いた液体や酢の様な酸性に長時間触れていると釉薬が変色しますので、避けて下さい。
Avoid prolonged contact with colored liquids or acidic liquids such as vinegar, as the glaze may discolor.

BLACK LUSTER | 窯変黒ラスターーようへんくろラスターー |

Earthenware/Handmade
陶器／手づくり



[5A119-01]
13cm皿
Plate
φ 130×H20mm
陶器 Earthenware



[5A119-02]
17cm皿
Plate
φ 170×H25mm
陶器 Earthenware

TURKEY MATTE | 窯変トルコマットーようへんトルコマットー |

Earthenware/Handmade
陶器／手づくり



[5A120-01]
13cm皿
Plate
φ 130×H20mm
陶器 Earthenware



[5A120-02]
17cm皿
Plate
φ 170×H25mm
陶器 Earthenware



[5A119-03]
14.5cm浅鉢
Bowl
φ 145×H45mm
陶器 Earthenware



[5A119-04]
22cm深鉢
Bowl
φ 220×H60mm
陶器 Earthenware



[5A119-05]
26cm浅鉢
Bowl
φ 260×H50mm
陶器 Earthenware



[5A119-06]
23cm皿
Bowl
φ 230×H30mm
陶器 Earthenware



[5A119-07]
湯呑
Tea cup
φ 90×H95mm
陶器 Earthenware



[5A119-08]
煎茶碗
Tea cup
φ 90×H50mm
陶器 Earthenware



[5A119-09]
京型抹茶碗
Bowl (JP Tea)
φ 130×H65mm 370cc
陶器 Earthenware



[5A119-10]
筒型抹茶碗
Bowl (JP Tea)
φ 125×H65mm 600cc
陶器 Earthenware



[5A119-11]
コーヒー碗
Cup
φ 80×H75mm
陶器 Earthenware



[5A119-12]
コーヒーソーサー
Plate / Saucer
φ 155×H15mm
陶器 Earthenware



[5A119-13]
そば猪口
Cup
φ 80×H70mm
陶器 Earthenware



[5A119-14]
猪口
Mini dish
φ 80×H25mm
陶器 Earthenware



[5A119-15]
徳利
Sale bottle
φ 82×H130mm 290cc
陶器 Earthenware



[5A119-16]
盃
Sake cup
φ 65×H35mm 60cc
陶器 Earthenware



[5A120-03]
14.5cm浅鉢
Bowl
φ 145×H45mm
陶器 Earthenware



[5A120-04]
22cm深鉢
Bowl
φ 220×H60mm
陶器 Earthenware



[5A120-05]
26cm浅鉢
Bowl
φ 260×H50mm
陶器 Earthenware



[5A120-06]
23cm皿
Bowl
φ 230×H30mm
陶器 Earthenware



[5A120-07]
湯呑
Tea cup
φ 90×H95mm
陶器 Earthenware



[5A120-08]
煎茶碗
Tea cup
φ 90×H50mm
陶器 Earthenware



[5A120-09]
京型抹茶碗
Bowl (JP Tea)
φ 130×H65mm 370cc
陶器 Earthenware



[5A120-10]
筒型抹茶碗
Bowl (JP Tea)
φ 125×H65mm 600cc
陶器 Earthenware



[5A120-11]
コーヒー碗
Cup
φ 80×H75mm
陶器 Earthenware



[5A120-12]
コーヒーソーサー
Plate / Saucer
φ 155×H15mm
陶器 Earthenware



[5A120-13]
そば猪口
Cup
φ 80×H70mm
陶器 Earthenware



[5A120-14]
猪口
Mini dish
φ 80×H25mm
陶器 Earthenware



[5A120-15]
徳利
Sale bottle
φ 82×H130mm 290cc
陶器 Earthenware



[5A120-16]
盃
Sake cup
φ 65×H35mm 60cc
陶器 Earthenware

※窯変釉薬使用の為、表面の輝きや雰囲気異なります。商品の特性としてご了承ください。
The reactive glaze may create slight variations in shine and appearance.

※窯変釉薬使用の為、表面の輝きや雰囲気異なります。商品の特性としてご了承ください。
The reactive glaze may create slight variations in shine and appearance.

KUROTsuchI YOUHEN | 黒土窯変 -くろつちようへん- |

Earthenware/Handmade
陶器／手づくり



[5A121-01]
13.5cm丸皿
Plate
φ133×H18mm
陶器 Earthenware



[5A121-02]
15.5cm丸皿
Plate
φ155×H25mm
陶器 Earthenware



[5A121-03]
21cm丸皿
Plate
φ213×H30mm
陶器 Earthenware



[5A121-04]
26cm丸皿
Plate
φ257×H40mm
陶器 Earthenware



[5A121-05]
切立プレート(小)
Plate
φ100×H10mm
陶器 Earthenware



[5A121-06]
切立プレート(中)
Plate
φ170×H15mm
陶器 Earthenware



[5A121-07]
切立プレート(大)
Plate
φ245×H20mm
陶器 Earthenware



[5A121-08]
10cm小皿
Plate
φ95×H30mm
陶器 Earthenware



[5A121-09]
柿小鉢 丸
Bowl
φ170×H15mm
陶器 Earthenware



[5A121-10]
浅鉢
Bowl
φ160×H40mm
陶器 Earthenware



[5A121-11]
飯碗反り(大)
Rice bowl
φ135×H65mm
陶器 Earthenware



[5A121-12]
小井
Bowl
φ140×H85mm 590cc
陶器 Earthenware



[5A121-13]
抹茶碗
Bowl (JP Tea)
φ110×H72mm 400cc
陶器 Earthenware



[5A121-14]
ロングカップ
Cup
φ80×H115mm 320cc
陶器 Earthenware



[5A121-15]
ぐい呑
Sake cup
φ55×H60mm 100cc
陶器 Earthenware



[5A121-16]
冷酒德利
Cup
φ85×H90mm 300cc
陶器 Earthenware



[5A121-17]
冷酒德利
Sake carafe
W95×D80×H110mm 300cc
陶器 Earthenware

TURKEY BLUE | 青透釉 -トルコブルー- |

Earthenware/Handmade
陶器／手づくり



[5A122-01]
13.5cm丸皿
Plate
φ133×H18mm
陶器 Earthenware



[5A122-02]
15.5cm丸皿
Plate
φ155×H25mm
陶器 Earthenware



[5A122-03]
21cm丸皿
Plate
φ213×H30mm
陶器 Earthenware



[5A122-04]
26cm丸皿
Plate
φ257×H40mm
陶器 Earthenware



[5A122-05]
切立プレート(小)
Plate
φ100×H10mm
陶器 Earthenware



[5A122-06]
切立プレート(中)
Plate
φ170×H15mm
陶器 Earthenware



[5A122-07]
切立プレート(大)
Plate
φ245×H20mm
陶器 Earthenware



[5A122-08]
10cm小皿
Plate
φ95×H30mm
陶器 Earthenware



[5A122-09]
柿小鉢 丸
Bowl
φ170×H15mm
陶器 Earthenware



[5A122-10]
浅鉢
Bowl
φ160×H40mm
陶器 Earthenware



[5A122-11]
飯碗反り(大)
Rice bowl
φ135×H65mm
陶器 Earthenware



[5A122-12]
小井
Bowl
φ140×H85mm 590cc
陶器 Earthenware



[5A122-13]
抹茶碗
Bowl (JP Tea)
φ110×H72mm 400cc
陶器 Earthenware



[5A122-14]
ロングカップ
Cup
φ80×H115mm 320cc
陶器 Earthenware



[5A122-15]
ぐい呑
Cup
φ55×H60mm 100cc
陶器 Earthenware



[5A122-16]
ゴブレット
Cup
φ85×H90mm 300cc
陶器 Earthenware



[5A122-17]
冷酒德利
Sake carafe
W95×D80×H110mm 300cc
陶器 Earthenware



※職人の手作業の為、若干色合いやサイズが異なります。
Handmade production may result in slight variations in color and size.

※職人の手作業の為、若干色合いやサイズが異なります。
Handmade production may result in slight variations in color and size.

AKABIZEN | 赤備前 -あかびぜん-

Earthenware/Handmade
陶器／手づくり



[5A123-01]
13.5cm丸皿
Plate
φ133×H18mm
陶器 Earthenware



[5A123-02]
15.5cm丸皿
Plate
φ155×H25mm
陶器 Earthenware



[5A123-03]
21cm丸皿
Plate
φ213×H30mm
陶器 Earthenware



[5A123-04]
26cm丸皿
Plate
φ257×H40mm
陶器 Earthenware



[5A123-05]
切立プレート(小)
Plate
φ100×H10mm
陶器 Earthenware



[5A123-06]
切立プレート(中)
Plate
φ170×H15mm
陶器 Earthenware



[5A123-07]
切立プレート(大)
Plate
φ245×H20mm
陶器 Earthenware



[5A123-08]
10cm小皿
Plate
φ95×H30mm
陶器 Earthenware



[5A123-09]
柿小鉢 丸
Bowl
φ170×H15mm
陶器 Earthenware



[5A123-10]
浅鉢
Bowl
φ160×H40mm
陶器 Earthenware



[5A123-11]
飯碗反り(大)
Rice bowl
φ135×H65mm
陶器 Earthenware



[5A123-12]
小井
Bowl
φ110×H85mm 590cc
陶器 Earthenware



[5A123-13]
抹茶碗
Bowl (JP Tea)
φ110×H72mm 400cc
陶器 Earthenware



[5A123-14]
ロングカップ
Cup
φ80×H115mm 320cc
陶器 Earthenware



[5A123-15]
ぐい呑
Sake cup
φ55×H60mm 100cc
陶器 Earthenware



[5A123-16]
ゴブレット
Cup
φ85×H90mm 300cc
陶器 Earthenware



[5A123-17]
冷酒徳利
Sake carafe
W95×D80×H110mm 300cc
陶器 Earthenware



MARBLE | マーブル |

Porcelain
磁器

BLACK 黒



[5A124-01]
ボウル(小)
Bowl S
φ78×H50mm 120cc
磁器 Porcelain



[5A124-02]
ボウル(中)
Bowl M
φ95×H60mm 210cc
磁器 Porcelain



[5A124-03]
ボウル(大)
Bowl L
φ115×H65mm 400cc
磁器 Porcelain



[5A124-04]
デミタスカップ
Demitasse cup
W95×D77×H50mm 120cc
磁器 Porcelain



[5A124-06]
コーヒーカップ
Coffee cup
W120×D94×H60mm 210cc
磁器 Porcelain



[5A124-08]
スープカップ
Soup cup
W140×D115×H65mm 400cc
磁器 Porcelain

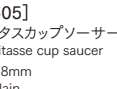

[5A124-05]
小皿/デミタスカップソーサー
Plate/Demitasse cup saucer
φ117×H18mm
磁器 Porcelain



[5A124-07]
中皿/コーヒーカップソーサー
Plate/Coffee cup saucer
φ144×H21mm
磁器 Porcelain



[5A124-09]
ケーキ皿/スープカップソーサー
Plate/Saucer
φ156×H23mm
磁器 Porcelain



[取り皿としても使用できます]



[取り皿としても使用できます]



[取り皿としても使用できます]



[5A124-10]
スタッキングマグ
Stacking cup
W118×D83×H93mm 350cc
磁器 Porcelain



[5A124-11]
トールカップ
Cup
φ78×H124mm 280cc
磁器 Porcelain

ORANGE オレンジ



[5A124-12]
ボウル(小)
Bowl S
φ78×H50mm 120cc
磁器 Porcelain



[5A124-13]
ボウル(中)
Bowl M
φ95×H60mm 210cc
磁器 Porcelain



[5A124-14]
ボウル(大)
Bowl L
φ115×H65mm 400cc
磁器 Porcelain



[5A124-15]
デミタスカップ
Demitasse cup
W95×D77×H50mm 120cc
磁器 Porcelain



[5A124-17]
コーヒーカップ
Coffee cup
W120×D94×H60mm 210cc
磁器 Porcelain



[5A124-19]
スープカップ
Soup cup
W140×D115×H65mm 400cc
磁器 Porcelain



[取り皿としても使用できます]



[取り皿としても使用できます]



[取り皿としても使用できます]



[5A124-21]
スタッキングマグ
Stacking cup
W118×D83×H93mm 350cc
磁器 Porcelain



[5A124-22]
トールカップ
Cup
φ78×H124mm 280cc
磁器 Porcelain



※職人の手作業の為、若干色合いやサイズが異なることがあります。
Handmade production may result in slight variations in color and size.

※職人の手で表面の釉薬を模様にする為、均一にはなりません。商品の特徴としてご了承下さい。
The surface glaze is patterned by hand, so the finish will not be completely uniform.

HIHAKU | 飛白 -ひはく- |

Porcelain
磁器



丸皿
Plate

[5H125-01] 15cm φ154×H20mm
[5H125-02] 19cm φ193×H20mm
[5H125-03] 23cm φ234×H24mm
[5H125-04] 28cm φ277×H27mm
[5H125-05] 30cm φ305×H32mm

磁器 Porcelain



[5H125-06]
12cmボウル
Bowl
φ120×H65mm
磁器 Porcelain



[5H125-07]
15cmボウル
Bowl
φ150×H75mm
磁器 Porcelain



[5H125-08]
14cm浅ボウル
Shallow bowl
φ140×H40mm
磁器 Porcelain



[5H125-09]
24cm浅ボウル
Shallow bowl
φ238×H65mm
磁器 Porcelain



SUMIODOSHI | 墨絨 -すみおどしー |

Porcelain
磁器

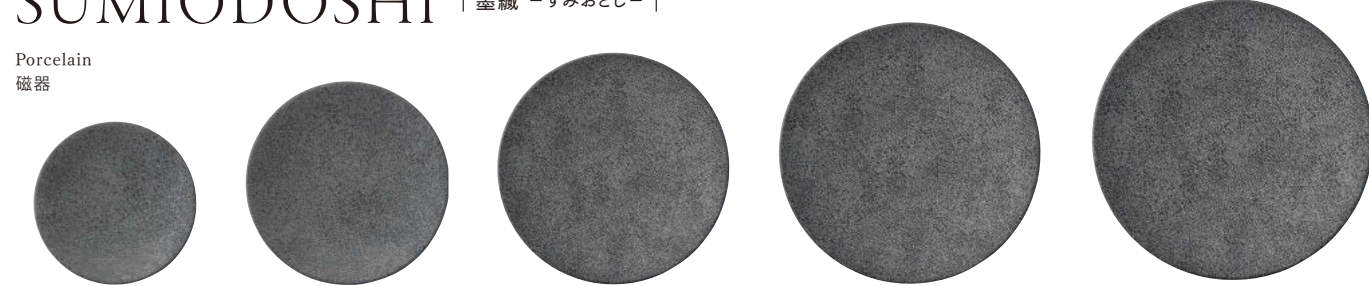

[5H125-10]
15cm丸皿
Plate
φ154×H20mm
磁器 Porcelain

[5H125-11]
19cm丸皿
Plate
φ193×H20mm
磁器 Porcelain

[5H125-12]
23cm丸皿
Plate
φ234×H24mm
磁器 Porcelain

[5H125-13]
28cm丸皿
Plate
φ277×H27mm
磁器 Porcelain

[5H125-14]
30cm丸皿
Plate
φ305×H32mm
磁器 Porcelain



[5H125-15]
12cmボウル
Bowl
φ120×H65mm
磁器 Porcelain



[5H125-16]
15cmボウル
Bowl
φ150×H75mm
磁器 Porcelain



[5H125-17]
14cm浅ボウル
Shallow bowl
φ140×H40mm
磁器 Porcelain



[5H125-18]
24cm浅ボウル
Shallow bowl
φ238×H65mm
磁器 Porcelain

SUMIKANNYU | 墨貫入 -すみかんにゅう- |

Porcelain
磁器



[5A126-01]
高台皿 小
Footed plate
φ190×H25mm
磁器 Porcelain



[5A126-02]
高台皿 中
Footed plate
φ245×H38mm
磁器 Porcelain



[5A126-03]
高台皿 大
Footed plate
φ313×H46mm
磁器 Porcelain



[5A126-04]
20.5cm クープボール
Coup bowl
φ205×H45mm
磁器 Porcelain



[5A126-05]
24.5cm クープボール
Coup bowl
φ245×H55mm
磁器 Porcelain



[5A126-06]
22cm リムスープ
Soup bowl
φ225×H50mm
磁器 Porcelain



[5A126-07]
28cm リムスープ
Soup bowl
φ275×H60mm
磁器 Porcelain



NEW
[5A126-08]
36cm長角皿
Rectangular plate
W363×D167×H27mm
磁器 Porcelain



NEW
[5A126-09]
14cm角皿
Plate
W140×D140×H20mm
磁器 Porcelain

※貫入や墨の入り具合は職人の手作業の為、風合いが異なります。
The crackle patterns and ink effects are applied by hand, so the finish may vary.

染付で小紋柄を埋め尽くしました。
着物をまとった様な華やかさで、
料理の色も鮮やかに引き立ててくれます。

Adorned with dyed komon patterns, it exudes the brilliance of a kimono, beautifully
enhancing the vivid colors of the cuisine.



AI YUZEN | 藍友禅 -あいゆうぜん-

Porcelain
磁器



[5A128-01]
菊型17cm浅鉢
Shallow bowl
φ169×H49mm
磁器 Porcelain



[5A128-02]
菊型21cm深皿
Shallow bowl
φ207×H52mm
磁器 Porcelain



[5A128-03]
菊型12cm皿
Plate
φ122×H27mm
磁器 Porcelain



[5A128-04]
菊型16cm皿
Plate
φ163×H35mm
磁器 Porcelain



[5A128-05]
菊型23cm皿
Plate
φ230×H43mm
磁器 Porcelain



[5A128-06]
菊型25cm皿
Plate
φ253×H38mm
磁器 Porcelain



[5A128-07]
菊型10.5cm鉢
Bowl
φ105×H42mm
磁器 Porcelain



[5A128-08]
菊型14cm鉢
Bowl
φ138×H50mm
磁器 Porcelain



[5A128-09]
菊型17cm鉢
Bowl
φ167×H61mm
磁器 Porcelain



[5A128-10]
菊型20cm鉢
Bowl
φ206×H74mm
磁器 Porcelain



RINKA | 梨花 -りんか- |

Lightweight Porcelain
軽量磁器



軽量食器

- 手に持った瞬間にわかる、驚きの軽さ！
一般的な陶磁器に比べ、重さは約1/2。
● 料理が入ったままでも一度にたくさんの量の食器を運べます。
● 薄く作られているので重ねた時や収納時もコンパクト。
● 軽いので洗浄時も取扱いが楽で便利。

You may notice and be amazed with how "light"
these plates are on lifting them up.
It weighs about half as much as ordinary ceramics.
Its lightness can enable you to carry many dishes at once even with food in it.
Its thin thickness allows compact storage.
Lightweight for easy handling when washing.



プレートBK(ブラック)
Plate
[5H129-01]
6.5インチ φ165×H31mm
[5H129-02]
7.5インチ φ195×H30mm
[5H129-03]
9インチ φ238×H31mm
[5H129-04]
10インチ φ255×H33mm
軽量磁器 Lightweight porcelain



プレートGY(グレー)
Plate
[5H129-05]
6.5インチ φ165×H31mm
[5H129-06]
7.5インチ φ195×H30mm
[5H129-07]
9インチ φ238×H31mm
[5H129-08]
10インチ φ255×H33mm
軽量磁器 Lightweight porcelain



プレートBE(ベージュ)
Plate
[5H129-09]
6.5インチ φ165×H31mm
[5H129-10]
7.5インチ φ195×H30mm
[5H129-11]
9インチ φ238×H31mm
[5H129-12]
10インチ φ255×H33mm
軽量磁器 Lightweight porcelain



プレートIV(アイボリー)
Plate
[5H129-13]
6.5インチ φ165×H31mm
[5H129-14]
7.5インチ φ195×H30mm
[5H129-15]
9インチ φ238×H31mm
[5H129-16]
10インチ φ255×H33mm
軽量磁器 Lightweight porcelain



[5H130-01]
13cmボウルBK(ブラック)
Bowl
φ126×H68mm 450cc
軽量磁器 Lightweight porcelain



[5H130-02]
13cmボウルGY(グレー)
Bowl
φ126×H68mm 450cc
軽量磁器 Lightweight porcelain



[5H130-03]
13cmボウルBE(ベージュ)
Bowl
φ126×H68mm 450cc
軽量磁器 Lightweight porcelain



[5H130-04]
13cmボウルIV(アイボリー)
Bowl
φ126×H68mm 450cc
軽量磁器 Lightweight porcelain



[5H130-05]
16cmボウルBK(ブラック)
Bowl
φ160×H90mm 900cc
軽量磁器 Lightweight porcelain



[5H130-06]
16cmボウルGY(グレー)
Bowl
φ160×H90mm 900cc
軽量磁器 Lightweight porcelain



[5H130-07]
16cmボウルBE(ベージュ)
Bowl
φ160×H90mm 900cc
軽量磁器 Lightweight porcelain



[5H130-08]
16cmボウルIV(アイボリー)
Bowl
φ160×H90mm 900cc
軽量磁器 Lightweight porcelain



[5H130-09]
ラーメン丼BK(ブラック)
Ramen bowl
φ185×H100mm 1000cc
軽量磁器 Lightweight porcelain



[5H130-10]
ラーメン丼GY(グレー)
Ramen bowl
φ185×H100mm 1000cc
軽量磁器 Lightweight porcelain



[5H130-11]
ラーメン丼BE(ベージュ)
Ramen bowl
φ185×H100mm 1000cc
軽量磁器 Lightweight porcelain



[5H130-12]
ラーメン丼IV(アイボリー)
Ramen bowl
φ185×H100mm 1000cc
軽量磁器 Lightweight porcelain



[5H129-17]
9インチクープBK(ブラック)
Shallow bowl
φ225×H46mm
軽量磁器 Lightweight porcelain



[5H129-18]
9インチクープGY(グレー)
Shallow bowl
φ225×H46mm
軽量磁器 Lightweight porcelain



[5H129-19]
9インチクープBE(ベージュ)
Shallow bowl
φ225×H46mm
軽量磁器 Lightweight porcelain



[5H129-20]
9インチクープIV(アイボリー)
Shallow bowl
φ225×H46mm
軽量磁器 Lightweight porcelain



[5H129-21]
27.5cm/バスタBK(ブラック)
Shallow bowl
φ275×H50mm
軽量磁器 Lightweight porcelain



[5H129-22]
27.5cm/バスタGY(グレー)
Shallow bowl
φ275×H50mm
軽量磁器 Lightweight porcelain



[5H129-23]
27.5cm/バスタBE(ベージュ)
Shallow bowl
φ275×H50mm
軽量磁器 Lightweight porcelain



[5H129-24]
27.5cm/バスタIV(アイボリー)
Shallow bowl
φ275×H50mm
軽量磁器 Lightweight porcelain

WANASHIJI | 和梨地 -わなしじ-

Porcelain
磁器

[5A132-01]
測波珍珠入れ
Mini dish
φ 60×H40mm
磁器 Porcelain

[5A132-02]
湯呑
Tea cup
φ 75×H85mm
磁器 Porcelain

[5A132-03]
ぐい呑
Sake cup
φ 65×H33mm 50cc
磁器 Porcelain

[5A132-04]
徳利(大)
Sake bottle
φ 85×H145mm 300cc
磁器 Porcelain

[5A132-05]
箸置
Chopstick rest
W62×D12×H10mm
磁器 Porcelain

[5A132-06]
レンゲ
Spoon
W145×D45×H40mm
磁器 Porcelain

[5A132-07]
レンゲ台
Spoon rest
W85×D55×H20mm
磁器 Porcelain

[5A132-08]
3.8小鉢
Mini food dish
φ 112×H37mm
磁器 Porcelain

[5A132-09]
新楕円深鉢(小)
Bowl
W125×D100×H50mm
磁器 Porcelain

[5A132-10]
呑水
Soup bowl
W130×D110×H68mm
磁器 Porcelain

[5A132-11]
飯碗
Rice bowl
φ 115×H70mm
磁器 Porcelain

[5A132-12]
底上高台井(ラーメン)
Ramen bowl
W220×D200×H120mm 1000cc
磁器 Porcelain

[5A132-13]
手造風変形鉢
Flared bowl
W260×D110×H105mm
磁器 Porcelain

[5A131-01]
丸千代口
Mini dish
φ 93×H28mm
磁器 Porcelain

[5A131-02]
刺身千代口
Mini dish
W90×D60×H25mm
磁器 Porcelain

[5A131-03]
二つ仕切皿
Condiment dish
W110×D60×H15mm
磁器 Porcelain

[5A131-04]
匂香三品皿
Condiment dish
W165×D60×H15mm
磁器 Porcelain

[5A131-05]
竹割型皿
Rectangular plate
W175×D135×H50mm
磁器 Porcelain

[5A132-14]
21cm波彫皿
Rectangular plate
W210×D155×H30mm
磁器 Porcelain

[5A132-15]
16x16レリーフ正角皿
Square plate
W158×D158×H18mm
磁器 Porcelain

[5A132-16]
水盤角鉢
Square bowl
W250×D250×H80mm
磁器 Porcelain

[5A131-06]
14cm丸皿
Plate
φ 132×H25mm
磁器 Porcelain

[5A131-07]
16cm丸皿
Plate
φ 155×H28mm
磁器 Porcelain

[5A131-08]
19cm市松デザイン皿
Plate
φ 185×H30mm
磁器 Porcelain

[5A131-09]
浜付焼物皿
Rectangular plate
W200×D105×H35mm
磁器 Porcelain

[5A131-10]
28cm焼物皿
Rectangular plate
W285×D130×H25mm
磁器 Porcelain

[5A132-17]
水盤丸鉢
Bowl
φ 305×H110mm
磁器 Porcelain

[5A132-18]
35cm丸大鉢
Bowl
φ 350×H83mm
磁器 Porcelain

[5A132-19]
31cm匂香丸皿
Plate
φ 310×H28mm
磁器 Porcelain

[5A131-11]
高台寿司皿
Rectangular plate
W305×D150×H45mm
磁器 Porcelain

[5A131-12]
29.5x15レリーフ長角皿
Rectangular plate
W295×D150×H15mm
磁器 Porcelain

[5A131-13]
35x19長角皿
Rectangular plate
W350×D185×H30mm
磁器 Porcelain

JIGAN | 慈眼 -じがん- |

Porcelain
磁器

[5A134-01]
測波珍味入れ
Mini dish
φ 60×H40mm
磁器 Porcelain

[5A134-02]
湯呑
Tea cup
φ 75×H85mm
磁器 Porcelain

[5A134-03]
ぐい呑
Sake cup
φ 65×H33mm 50cc
磁器 Porcelain

[5A134-04]
徳利(大)
Sake bottle
φ 85×H145mm 300cc
磁器 Porcelain

[5A134-05]
箸置
Chopstick rest
W62×D12×H10mm
磁器 Porcelain

[5A134-06]
レンゲ
Spoon
W145×D45×H40mm
磁器 Porcelain

[5A134-07]
レンゲ台
Spoon rest
W85×D55×H20mm
磁器 Porcelain

[5A134-08]
3.8小鉢
Mini food dish
φ 112×37mm
磁器 Porcelain

[5A134-09]
新楕円深鉢(小)
Bowl
W125×D100×H50mm
磁器 Porcelain

[5A134-10]
呑水
Soup bowl
W130×D110×H68mm
磁器 Porcelain

[5A134-11]
飯碗
Rice bowl
φ 115×H70mm
磁器 Porcelain

[5A134-12]
底上高台井(ラーメン)
Ramen bowl
W220×D200×H120mm 1000cc
磁器 Porcelain

[5A134-13]
手造風変形鉢
Flared bowl
W260×D110×H105mm
磁器 Porcelain

[5A133-01]
丸千代口
Mini dish
φ 93×H28mm
磁器 Porcelain

[5A133-02]
刺身千代口
Mini dish
W90×D60×H25mm
磁器 Porcelain

[5A133-03]
二つ仕切皿
Condiment dish
W110×D60×H15mm
磁器 Porcelain

[5A133-04]
匂香三品皿
Condiment dish
W165×D60×H15mm
磁器 Porcelain

[5A133-05]
竹割型皿
Rectangular plate
W175×D135×H50mm
磁器 Porcelain

[5A134-14]
21cm波影皿
Rectangular plate
W210×D155×H30mm
磁器 Porcelain

[5A134-15]
16x16レリーフ正角皿
Square plate
W158×D158×H18mm
磁器 Porcelain

[5A134-16]
水盤角鉢
Square bowl
W250×D250×H80mm
磁器 Porcelain

[5A133-06]
14cm丸皿
Plate
φ 132×H25mm
磁器 Porcelain

[5A133-07]
16cm丸皿
Plate
φ 155×H28mm
磁器 Porcelain

[5A133-08]
19cm市松デザイン皿
Plate
φ 185×H30mm
磁器 Porcelain

[5A133-09]
浜付焼物皿
Rectangular plate
W200×D105×H35mm
磁器 Porcelain

[5A133-10]
28cm焼物皿
Rectangular plate
W285×D130×H25mm
磁器 Porcelain

[5A134-17]
水盤丸鉢
Bowl
φ 305×H110mm
磁器 Porcelain

[5A134-18]
35cm丸大鉢
Bowl
φ 350×H83mm
磁器 Porcelain

[5A134-19]
31cm匂香丸皿
Plate
φ 310×H28mm
磁器 Porcelain

[5A133-11]
高台寿司皿
Rectangular plate
W305×D150×H45mm
磁器 Porcelain

[5A133-12]
29.5x15レリーフ長角皿
Rectangular plate
W295×D150×H15mm
磁器 Porcelain

[5A133-13]
35x19長角皿
Rectangular plate
W350×D185×H30mm
磁器 Porcelain

※窯変釉薬使用の為、表面の輝きや雰囲気異なります。商品の特性としてご了承ください。
The reactive glaze may create slight variations in shine and appearance.

BIZENBUKI | 備前吹 -びぜんぶき-

Porcelain
磁器

[5A136-01]
瀬波珍味入れ
Mini dish
φ 60×H40mm
磁器 Porcelain

[5A136-02]
湯呑
Tea cup
φ 75×H85mm
強化磁器 Reinforced porcelain

[5A136-03]
ぐい呑
Sake cup
φ 65×H33mm 50cc
磁器 Porcelain

[5A136-04]
徳利(大)
Sake bottle
φ 85×H145mm 300cc
磁器 Porcelain

[5A136-05]
箸置
Chopstick rest
W62×D12×H10mm
磁器 Porcelain

[5A136-06]
レンゲ
Spoon
W145×D45×H40mm
磁器 Porcelain

[5A136-07]
レンゲ台
Spoon rest
W85×D55×H20mm
磁器 Porcelain

[5A136-08]
3.8小鉢
Mini food dish
φ 112×H37mm
磁器 Porcelain

[5A136-09]
新橋円深鉢(小)
Bowl
W125×D100×H50mm
磁器 Porcelain

[5A136-10]
呑水
Soup bowl
W130×D110×H68mm
磁器 Porcelain

[5A136-11]
飯碗
Rice bowl
φ 115×H70mm
磁器 Porcelain

[5A136-12]
底上高台井(ラーメン)
Ramen bowl
W220×D200×H120mm 1000cc
磁器 Porcelain

[5A136-13]
手造風変形鉢
Flared bowl
W260×D110×H105mm
磁器 Porcelain

[5A135-01]
丸千代口
Mini dish
φ 93×H28mm
磁器 Porcelain

[5A135-02]
刺身千代口
Mini dish
W90×D60×H25mm
磁器 Porcelain

[5A135-03]
二つ仕切皿
Condiment dish
W110×D60×H15mm
磁器 Porcelain

[5A135-04]
匂香三品皿
Condiment dish
W165×D60×H15mm
磁器 Porcelain

[5A135-05]
竹割型皿
Rectangular plate
W175×D135×H50mm
磁器 Porcelain

[5A136-14]
21cm波彫皿
Rectangular plate
W210×D155×H30mm
磁器 Porcelain

[5A136-15]
16x16レリーフ正角皿
Square plate
W158×D158×H18mm
磁器 Porcelain

[5A136-16]
水盤角鉢
Square bowl
W250×D250×H80mm
磁器 Porcelain

[5A135-06]
14cm丸皿
Plate
φ 132×H25mm
磁器 Porcelain

[5A135-07]
16cm丸皿
Plate
φ 155×H28mm
磁器 Porcelain

[5A135-08]
19cm市松デザイン皿
Plate
φ 185×H30mm
磁器 Porcelain

[5A135-09]
浜付焼物皿
Rectangular plate
W200×D105×H35mm
磁器 Porcelain

[5A135-10]
28cm焼物皿
Rectangular plate
W285×D130×H25mm
磁器 Porcelain

[5A136-17]
水盤丸鉢
Bowl
φ 305×H110mm
磁器 Porcelain

[5A136-18]
35cm丸大鉢
Bowl
φ 350×H83mm
磁器 Porcelain

[5A136-19]
31cm匂香丸皿
Plate
φ 310×H28mm
磁器 Porcelain

[5A135-11]
高台寿司皿
Rectangular plate
W305×D150×H45mm
磁器 Porcelain

[5A135-12]
29.5x15レリーフ長角皿
Rectangular plate
W295×D150×H15mm
磁器 Porcelain

[5A135-13]
35x19長角皿
Rectangular plate
W350×D185×H30mm
磁器 Porcelain

※職人の手作業の為、若干色合いやサイズが異なります。
Handmade production may result in slight variations in color and size.

KOUSHI ORIBE | 格子織部 - こうしおりべ -

Porcelain
磁器



[5A138-01]
測波珍味入れ
Mini dish
φ 60×H40mm
磁器 Porcelain

[5A138-02]
湯呑
Tea cup
φ 75×H85mm
強化磁器 Reinforced porcelain

[5A138-03]
ぐい呑
Sake cup
φ 65×H33mm 50cc
磁器 Porcelain

[5A138-04]
徳利(大)
Sake bottle
φ 85×H145mm 300cc
磁器 Porcelain

[5A138-05]
箸置
Chopstick rest
W62×D12×H10mm
磁器 Porcelain

[5A138-06]
レンゲ
Spoon
W145×D45×H40mm
磁器 Porcelain

[5A138-07]
レンゲ台
Spoon rest
W85×D55×H20mm
磁器 Porcelain

[5A138-08]
3.8小鉢
Mini food dish
φ 112×H37mm
磁器 Porcelain

[5A138-09]
新橋円深鉢(小)
Bowl
W125×D100×H50mm
磁器 Porcelain

[5A138-10]
呑水
Soup bowl
W130×D110×H68mm
磁器 Porcelain

[5A138-11]
飯碗
Rice bowl
φ 115×H70mm
磁器 Porcelain

[5A138-12]
底上高台井(ラーメン)
Ramen bowl
W220×D200×H120mm 1000cc
磁器 Porcelain

[5A138-13]
手造風変形鉢
Flared bowl
W260×D110×H105mm
磁器 Porcelain

[5A137-01]
丸千代口
Mini dish
φ 93×H28mm
磁器 Porcelain

[5A137-02]
刺身千代口
Mini dish
W90×D60×H25mm
磁器 Porcelain

[5A137-03]
二つ仕切皿
Condiment dish
W110×D60×H15mm
磁器 Porcelain

[5A137-04]
匂香三品皿
Condiment dish
W165×D60×H15mm
磁器 Porcelain

[5A137-05]
竹割型皿
Rectangular plate
W175×D135×H50mm
磁器 Porcelain

[5A138-14]
21cm波彫皿
Rectangular plate
W210×D155×H30mm
磁器 Porcelain

[5A138-15]
16x16レリーフ正角皿
Square plate
W158×D158×H18mm
磁器 Porcelain

[5A138-16]
水盤角鉢
Square bowl
W250×D250×H80mm
磁器 Porcelain

[5A137-06]
14cm丸皿
Plate
φ 132×H25mm
磁器 Porcelain

[5A137-07]
16cm丸皿
Plate
φ 155×H28mm
磁器 Porcelain

[5A137-08]
19cm市松デザイン皿
Plate
φ 185×H30mm
磁器 Porcelain

[5A137-09]
浜付焼物皿
Rectangular plate
W200×D105×H35mm
磁器 Porcelain

[5A137-10]
28cm焼物皿
Rectangular plate
W285×D130×H25mm
磁器 Porcelain

[5A138-17]
水盤丸鉢
Bowl
φ 305×H110mm
磁器 Porcelain

[5A138-18]
35cm丸大鉢
Bowl
φ 350×H83mm
磁器 Porcelain

[5A138-19]
31cm匂香丸皿
Plate
φ 310×H28mm
磁器 Porcelain

[5A137-11]
高台寿司皿
Rectangular plate
W305×D150×H45mm
磁器 Porcelain

[5A137-12]
29.5x15レリーフ長角皿
Rectangular plate
W295×D150×H15mm
磁器 Porcelain

[5A137-13]
35x19長角皿
Rectangular plate
W350×D185×H30mm
磁器 Porcelain



SHIRAHAMA | 白浜 -しらはま- |

Porcelain
磁器

[5A140-01]
潮波珍味入れ
Mini dish
φ 60×H40mm
磁器 Porcelain



[5A140-02]
湯呑
Tea cup
φ 75×H85mm
磁器 Porcelain



[5A140-03]
ぐい呑
Sake cup
φ 65×H33mm 50cc
磁器 Porcelain



[5A140-04]
徳利(大)
Sake bottle
φ 85×H145mm 300cc
磁器 Porcelain



[5A140-05]
箸置
Chopstick rest
W62×D12×H10mm
磁器 Porcelain



[5A140-06]
レンゲ
Spoon
W145×D45×H40mm
磁器 Porcelain



[5A140-07]
レンゲ台
Spoon rest
W85×D55×H20mm
磁器 Porcelain



[5A140-08]
3.8小鉢
Mini food dish
φ 112×37mm
磁器 Porcelain



[5A140-09]
新橋円深鉢(小)
Bowl
W125×D100×H50mm
磁器 Porcelain



[5A140-10]
呑水
Soup bowl
W130×D110×H68mm
磁器 Porcelain



[5A140-11]
飯碗
Rice bowl
φ 115×H70mm
磁器 Porcelain



[5A140-12]
底上高台井(ラーメン)
Ramen bowl
W220×D200×H120mm 1000cc
磁器 Porcelain



[5A140-13]
手造風変形鉢
Flared bowl
W260×D110×H105mm
磁器 Porcelain



[5A139-01]
丸千代口
Mini dish
φ 93×H28mm
磁器 Porcelain



[5A139-02]
刺身千代口
Mini dish
W90×D60×H25mm
磁器 Porcelain



[5A139-03]
二つ仕切皿
Condiment dish
W110×D60×H15mm
磁器 Porcelain

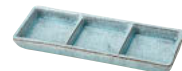

[5A139-04]
旬香三品皿
Condiment dish
W165×D60×H15mm
磁器 Porcelain



[5A139-05]
竹割型皿
Rectangular plate
W175×D135×H50mm
磁器 Porcelain



[5A140-14]
21cm波彫皿
Rectangular plate
W210×D155×H30mm
磁器 Porcelain



[5A140-15]
16x16レリーフ正角皿
Square plate
W158×D158×H18mm
磁器 Porcelain



[5A140-16]
水盤角鉢
Square bowl
W250×D250×H80mm
磁器 Porcelain



[5A139-06]
14cm丸皿
Plate
φ 132×H25mm
磁器 Porcelain



[5A139-07]
16cm丸皿
Plate
φ 155×H28mm
磁器 Porcelain



[5A139-08]
19cm市松デザイン皿
Plate
φ 185×H30mm
磁器 Porcelain



[5A139-09]
浜付焼物皿
Rectangular plate
W200×D105×H35mm
磁器 Porcelain



[5A139-10]
28cm焼物皿
Rectangular plate
W285×D130×H25mm
磁器 Porcelain



[5A140-17]
水盤丸鉢
Bowl
φ 305×H110mm
磁器 Porcelain



[5A140-18]
35cm丸大鉢
Bowl
φ 350×H83mm
磁器 Porcelain



[5A140-19]
31cm旬香丸鉢
Plate
φ 310×H28mm
磁器 Porcelain



[5A139-11]
高台寿司皿
Rectangular plate
W305×D150×H45mm
磁器 Porcelain



[5A139-12]
29.5x15レリーフ長角皿
Rectangular plate
W295×D150×H15mm
磁器 Porcelain



[5A139-13]
35x19長角皿
Rectangular plate
W350×D185×H30mm
磁器 Porcelain

※窯変釉薬使用の為、表面の輝きや雰囲気と異なることがあります。商品の特性としてご了承ください。
The reactive glaze may create slight variations in shine and appearance.



PEARL LUSTER | パールラスター |

Porcelain/Handpainted
磁器／上絵手描き



石目PX皿
Plate

[5A142-01] 11cm φ115×H21mm
[5A142-02] 15cm φ145×H15mm
[5A142-03] 17cm φ170×H19mm
[5A142-04] 20cm φ197×H19mm

磁器 Porcelain/Handpainted
※上絵手描き

[5A142-05] 22cm φ214×H20mm
[5A142-06] 24cm φ238×H22mm
[5A142-07] 27cm φ268×H23mm
[5A142-08] 28cm φ284×H26mm



[5A142-09]
フラット25cmプレート
Plate
φ248×H13mm
磁器 Porcelain/Handpainted
※上絵手描き



[5A142-10]
フラット石目25cmプレート
Plate
φ249×H14mm
磁器 Porcelain/Handpainted
※上絵手描き



[5A142-11]
石目18cm長角皿
Rectangular Plate
W184×D122×H18mm
磁器 Porcelain/Handpainted
※上絵手描き



[5A142-12]
石目14cm正角皿
Square Plate
W140×D140×H20mm
磁器 Porcelain/Handpainted
※上絵手描き



[5A142-13]
石目19cm正角皿
Square Plate
W190×D190×H26mm
磁器 Porcelain/Handpainted
※上絵手描き



[5A142-14]
石目26cm正角皿
Square Plate
W257×D257×H29mm
磁器 Porcelain/Handpainted
※上絵手描き



[5A142-15]
21cmリムスープ
Soup bowl
φ210×H43mm
磁器 Porcelain/Handpainted
※上絵手描き



[5A142-16]
25cmリムスープ
Soup bowl
φ252×H40mm
磁器 Porcelain/Handpainted
※上絵手描き



[5A142-17]
20cmミート皿
Plate
φ198×H20mm
磁器 Porcelain/Handpainted
※上絵手描き



[5A142-18]
27.5cmディナー皿
Plate
φ275×H28mm
磁器 Porcelain/Handpainted
※上絵手描き



[5A142-21] 2彩6オールド(パール&金) 2color design cup

光が透き通る薄手磁器です。 A thin porcelain that light is able to shine through.



[5A142-19]
2彩タンブラー(パール&金)
2color design cup
φ60×H105mm
磁器 Porcelain/Handpainted
※上絵手描き



[5A142-20]
2彩8オールド(パール&金)
2color design cup
φ75×H80mm
磁器 Porcelain/Handpainted
※上絵手描き



[5A142-21]
2彩6オールド(パール&金)
2color design cup
φ70×H70mm
磁器 Porcelain/Handpainted
※上絵手描き



[5A142-22]
2彩ショットグラス(パール&金)
2color design cup
φ40×H65mm
磁器 Porcelain/Handpainted
※上絵手描き

※職人の手作業の為、若干色合いやサイズが異なることがあります。
Handmade production may result in slight variations in color and size.

AYA | 彩 -あや- | NEW

Rice Resin
ライスレジン

卓にやさしさと彩りを。

Grace your table with kindness and color.

彩 AYAシリーズに使用されているRIZASTは環境にやさしい植物成分を含んでいます。そのなかでも日本人に親しみのあるお米(非食米)を採用しており、安心・安全にご使用いただけます。さらに伝統工芸である山中塗で仕上げることで、まるで陶器のような食器が誕生しました。



GOLD LEAF | 金箔漆器 -きんぱくしっき- |

Wood powder/Lacquerware/ABS resin
木乾／漆器／ABS樹脂

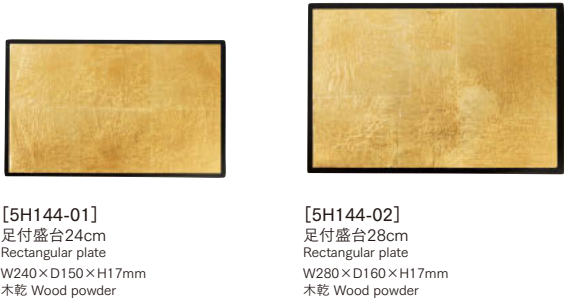

JEWELRY | 宝石 -ほうせき- |

Porcelain/Handpainted
磁器／上絵手描き

GOLD
ゴールド



PURPLE
パープル



WHITE
ホワイト

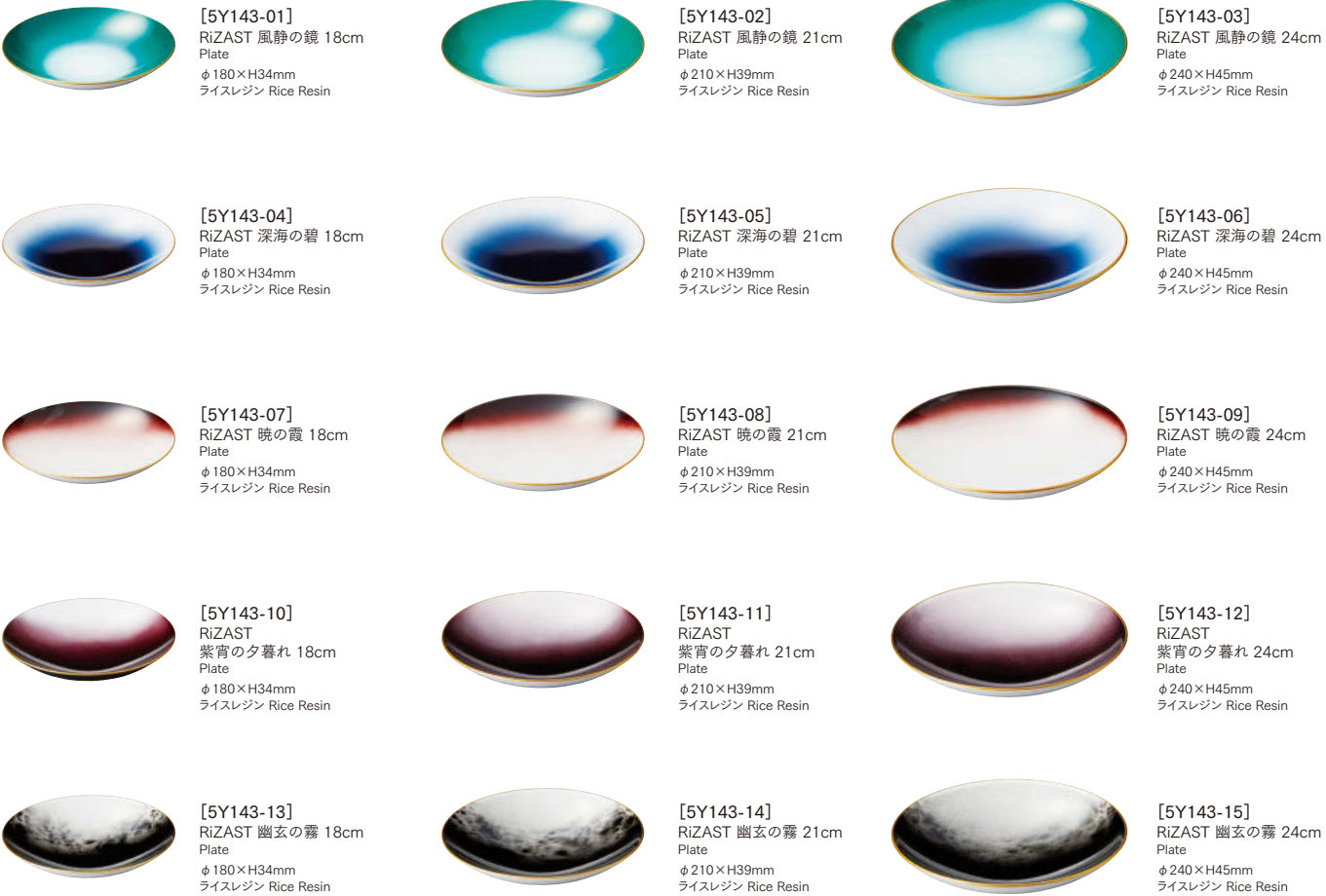

※食洗機OK・電子レンジ不可
Dishwasher safe / Not microwave safe

ZUIUNNURI GOLD | 瑞雲塗ゴールド ーずいうんぬりー |

Wood powder and resin/ABS resin
 ユリア ウレタン塗/ABS樹脂 ウレタン塗



[5H146-01]
 23cm丸高雄皿
 Round plate
 φ226×H15mm
 ユリア Wood powder and resin
 ※ウレタン塗



[5H146-02]
 27cm丸高雄皿
 Round plate
 φ270×H20mm
 ユリア Wood powder and resin
 ※ウレタン塗



[5H146-03]
 31cm丸プレート
 Plate
 φ307×H8mm
 ユリア Wood powder and resin
 ※ウレタン塗



[5H146-14]
 竹扇箸洗椀 内黒
 Bowl with cover
 φ72×H97mm
 ABS樹脂 ABS resin
 ※ウレタン塗



[5H146-15]
 彩小吸椀 内黒
 Bowl with cover
 φ92×H98mm
 ABS樹脂 ABS resin
 ※ウレタン塗



[5H146-16]
 丸型珍味入れ
 Mini bowl w/cover
 φ69×H65mm
 ユリア Wood powder and resin
 ※ウレタン塗



[5H146-04]
 25cm都盛皿(裏黒石目)
 Rectangular plate
 W255×D184×H15mm
 ABS樹脂 ABS resin
 ※ウレタン塗



[5H146-05]
 30cm都盛皿
 Rectangular plate
 W300×D215×H15mm
 ABS樹脂 ABS resin
 ※ウレタン塗



[5H146-06]
 42cm都プレート
 Rectangular plate
 W420×D305×H15mm
 ABS樹脂 ABS resin
 ※ウレタン塗



[5H146-17]
 平富士煮物椀 内黒
 Bowl with cover
 φ130×H80mm
 木乾 Wood powder
 ※ウレタン塗



[5H146-07]
 足付井重
 Bowl with lid
 W167×D143×H80mm
 ABS樹脂 ABS resin
 ※ウレタン塗



[5H146-08]
 山河弁当(インロウ蓋)(仕切付)
 Bento box
 W370×D125×H70mm
 ABS樹脂 ABS resin
 ※ウレタン塗



[5H146-09]
 26cm筋入松花堂(大)(仕切付)
 Bento box
 W260×D260×H70mm
 ABS樹脂 ABS resin
 ※ウレタン塗



[5H146-18]
 20cm大名椀 内黒
 Bowl with lid
 φ198×H138mm
 ABS樹脂 ABS resin
 ※ウレタン塗



[5H146-19]
 21cm小槌椀 内黒
 Bowl with lid
 φ208×H110mm
 ユリア Wood powder and resin
 ※ウレタン塗



[5H146-10]
 24cm足付盛台
 Rectangular footed plate
 W240×D150×H17mm
 木乾 Wood powder
 ※ウレタン塗



[5H146-11]
 30cm足付長角板
 Rectangular footed plate
 W300×D180×H15mm
 ABS樹脂 ABS resin
 ※ウレタン塗



[5H146-12]
 36cm長角市松数膳(足付)
 Rectangular footed plate
 W360×D200×H30mm
 ABS樹脂 ABS resin
 ※ウレタン塗



[5H146-20]
 八角すかし盛器
 Bowl
 W233×D217×H45mm
 ABS樹脂 ABS resin
 ※ウレタン塗



[5H146-13]
 足付盛込み台
 Rectangular footed plate
 W590×D90×H35mm
 ABS樹脂 ABS resin
 ※ウレタン塗



[5H146-21]
 高月皿(猫足)
 Round footed plate
 φ300×H50mm
 ABS樹脂 ABS resin
 ※ウレタン塗

ZUIUNNURI SILVER | 瑞雲塗シルバー -ずいうんぬり-

Wood powder and resin/ABS resin
ユリア ウレタン塗/ABS樹脂 ウレタン塗



[5H147-01]
23cm丸高雄皿
Round plate
φ226×H15mm
ユリア Wood powder and resin
※ウレタン塗



[5H147-02]
27cm丸高雄皿
Round plate
φ270×H20mm
ユリア Wood powder and resin
※ウレタン塗



[5H147-03]
31cm丸プレート
Plate
φ307×H8mm
ユリア Wood powder and resin
※ウレタン塗



[5H147-14]
竹扇箸洗椀 内黒
Bowl with cover
φ72×H97mm
ABS樹脂 ABS resin
※ウレタン塗



[5H147-15]
彩小吸椀 内黒
Bowl with cover
φ92×H98mm
ABS樹脂 ABS resin
※ウレタン塗



[5H147-16]
丸型珍味入れ
Mini bowl w/cover
φ69×H65mm
ユリア Wood powder and resin
※ウレタン塗



[5H147-17]
平富士煮物椀 内黒
Bowl with cover
φ130×H80mm
木乾 Wood powder
※ウレタン塗



[5H147-18]
20cm大名椀 内黒
Bowl with lid
φ198×H138mm
ABS樹脂 ABS resin
※ウレタン塗



[5H147-19]
21cm小槌椀 内黒
Bowl with lid
φ208×H110mm
ユリア Wood powder and resin
※ウレタン塗



[5H147-20]
八角すかし盛器
Bowl
W233×D217×H45mm
ABS樹脂 ABS resin
※ウレタン塗



[5H147-21]
高月皿(猫足)
Round footed plate
φ300×H50mm
ABS樹脂 ABS resin
※ウレタン塗



[5H147-04]
25cm都盛皿(裏黒石目)
Rectangular plate
W255×D184×H15mm
ABS樹脂 ABS resin
※ウレタン塗



[5H147-05]
30cm都盛皿
Rectangular plate
W300×D215×H15mm
ABS樹脂 ABS resin
※ウレタン塗



[5H147-06]
42cm都プレート
Rectangular plate
W420×D305×H15mm
ABS樹脂 ABS resin
※ウレタン塗



[5H147-07]
足付井重
Bowl with lid
W167×D143×H80mm
ABS樹脂 ABS resin
※ウレタン塗



[5H147-08]
山河弁当(インロウ蓋)(仕切付)
Bento box
W370×D125×H70mm
ABS樹脂 ABS resin
※ウレタン塗

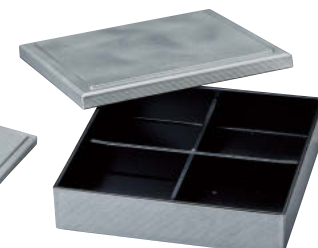

[5H147-09]
26cm筋入松花堂(大)(仕切付)
Bento box
W260×D260×H70mm
ABS樹脂 ABS resin
※ウレタン塗



[5H147-10]
24cm足付盛台
Rectangular footed plate
W240×D150×H17mm
木乾 Wood powder
※ウレタン塗



[5H147-11]
30cm足付長角板
Rectangular footed plate
W300×D180×H15mm
ABS樹脂 ABS resin
※ウレタン塗



[5H147-12]
36cm長角市松敷膳(足付)
Rectangular footed plate
W360×D200×H30mm
ABS樹脂 ABS resin
※ウレタン塗



[5H147-13]
足付盛込み台
Rectangular footed plate
W590×D90×H35mm
ABS樹脂 ABS resin
※ウレタン塗

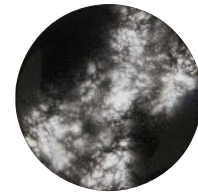

KUROGINYAKUMO | 黒銀八雲 -くろぎんやくも- |

Wood powder and resin/ABS resin
ユリア ウレタン塗/ABS樹脂

[5H150-01]
23cm丸高雄皿
Round plate
φ226×H15mm
ユリア Wood powder and resin
※ウレタン塗



[5H150-02]
27cm丸高雄皿
Round plate
φ270×H20mm
ユリア Wood powder and resin
※ウレタン塗



[5H150-03]
31cm丸プレート
Plate
φ307×H8mm
ユリア Wood powder and resin
※ウレタン塗



[5H150-14]
竹扇箸洗椀 内黒
Bowl with lid
φ72×H97mm
ABS樹脂 ABS resin
※ウレタン塗



[5H150-15]
彩小吸椀 内黒
Bowl with lid
φ92×H98mm
ABS樹脂 ABS resin
※ウレタン塗



[5H150-04]
25cm都盛皿(裏黒石目)
Rectangular plate
W255×D184×H15mm
ABS樹脂 ABS resin
※ウレタン塗



[5H150-05]
30cm都盛皿
Rectangular plate
W300×D215×H15mm
ABS樹脂 ABS resin
※ウレタン塗



[5H150-06]
42cmプレート
Rectangular plate
W420×D305×H15mm
ABS樹脂 ABS resin
※ウレタン塗



[5H150-16]
丸型珍味入れ
Mini bowl w/cover
φ69×H65mm
ユリア Wood powder and resin
※ウレタン塗



[5H150-17]
平富士煮物椀 内黒
Bowl with cover
φ130×H80mm
木乾 Wood powder
※ウレタン塗



[5H150-07]
足付井重
Bowl with lid
W167×D143×H80mm
ABS樹脂 ABS resin
※ウレタン塗



[5H150-08]
山河弁当(インロウ蓋)(仕切付)
Bento box w partition
W370×D125×H70mm
ABS樹脂 ABS resin
※ウレタン塗



[5H150-09]
26cm筋入松花堂(台)(仕切付)
Bento box w partition
W260×D260×H60mm
ABS樹脂 ABS resin
※ウレタン塗



[5H150-18]
20cm大名椀 内黒
Bowl with lid
φ198×H138mm
ABS樹脂 ABS resin
※ウレタン塗



[5H150-19]
21cm小槌椀 内黒
Bowl with lid
φ208×H110mm
ユリア Wood powder and resin
※ウレタン塗



[5H150-10]
24cm足付盛台
Rectangular footed plate
W240×D150×H17mm
ユリア Wood powder and resin
※ウレタン塗



[5H150-11]
30cm足付長角板
Rectangular footed plate
W300×D180×H15mm
ABS樹脂 ABS resin
※ウレタン塗

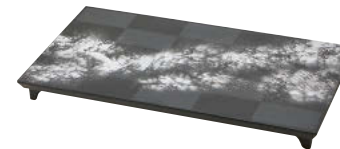

[5H150-12]
36cm長角市松敷膳(足付)
Rectangular footed plate
W360×D200×H30mm
ABS樹脂 ABS resin



[5H150-20]
八角すかし盛器
Bowl
W233×D217×H45mm
ABS樹脂 ABS resin
※ウレタン塗



[5H150-13]
足付盛込み台
Rectangular footed plate
W590×D90×H35mm
ABS樹脂 ABS resin
※ウレタン塗



[5H150-21]
高月皿(猫足)
Round footed plate
φ300×H50mm
ABS樹脂 ABS resin
※ウレタン塗

CREO MIO | クレオ ミオ |

Glass
硝子

Web



Instagram

柄の入れ替えが可能です。

The pattern can be replaced.

KIMONO GLASS PLATE

着物ガラス皿

No.02 祝い末広(ピンク)/開運成功
 No.04 はな紅梅(桃色)/安産祈願
 No.05 はな紅梅(紺色)/諸芸上達
 No.07 紫さくら/五穀豊穡
 No.12 金流水(赤)/勝利守護
 No.15 雲霞丸紋/円満吉兆
 No.33 流水更紗/成功発展
 No.45 丸紋/円満繁栄
 No.49 丸紋/良縁長寿
 ※CREO MIOオリジナルでの意味合いとなります。

金欄No.02

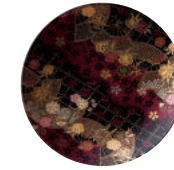

[5W152-01]
 金欄No.2 末広ピンク
 Plate
 φ217×H17mm
 硝子 Glass

金欄No.07



[5W152-02]
 金欄No.7 紫桜
 Plate
 φ217×H17mm
 硝子 Glass

金欄No.04



[5W152-03]
 金欄No.4 はな紅梅桃色
 Plate
 φ275×H20mm
 硝子 Glass

金欄No.45



[5W152-04]
 金欄No.45 丸紋
 Plate
 φ275×H20mm
 硝子 Glass

金欄No.15



[5W152-05]
 金欄No.15 雲霞丸紋
 Plate
 φ303×H23mm
 硝子 Glass

金欄No.05



[5W152-06]
 金欄No.5 はな紅梅紺色
 Plate
 φ303×H23mm
 硝子 Glass

金欄No.12

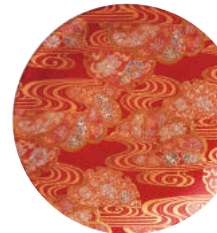

[5W152-07]
 金欄No.12 金流水赤
 Plate
 φ303×H23mm
 硝子 Glass

金欄No.49



[5W152-08]
 長方形フラットプレート
 金欄No.49 丸紋
 Rectangle plate
 W250×D110×H8mm
 硝子 Glass

金欄No.33



[5W152-09]
 長方形フラットプレート
 金欄No.33 流水更紗
 Rectangle plate
 W250×D110×H8mm
 硝子 Glass

金欄No.49



[5W152-10]
 スクエアフラットプレート
 金欄No.49 丸紋
 Square plate
 W300×D300×H8mm
 硝子 Glass

白無垢



[5W152-11]
 スクエアフラットプレート
 白無垢 さくら満開
 Square plate
 W300×D300×H8mm
 硝子 Glass

「金欄」は金糸を使用して製作される金欄織を使用し、とても華やかな器です。日本を代表する歴史深い生産地である、京都府の西陣織、群馬県の桐生織を採用しています。
 柄にはそれぞれ意味が込められており、選ぶ楽しさもある商品となります。
 「白無垢 さくら満開」は花嫁衣装である京都の丹後織の白無垢生地を使用した、とても縁起の良い器です。
 白を基調とした器でありながら、見る位置が変わると織地の凹凸によって光沢感の見え方が変化し、シンプルなデザインですが角度によって色々な表情の楽しめる商品です。

WASHI GLASS PLATE

和紙ガラス皿

本物の和紙を使用したガラス皿です。栃木県の清らかな水を使用して仕上げられる手漉き和紙を使用し、染色、搅拌、漉き、箔付け、仕上げ、全て手作業となるため、同じものはひとつとしてないCREO MIOオリジナルの和紙となります。原料のこうぞの繊維の重なりの特徴があり、ガラスに仕立てることで、和紙本来の質感により彩りと艶やかさが増し、高級感のある器となります。

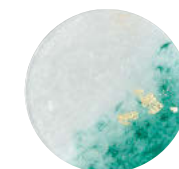

[5W152-12]
 萌葱グラデーション金箔入り
 Plate
 φ217×H20mm
 硝子 Glass

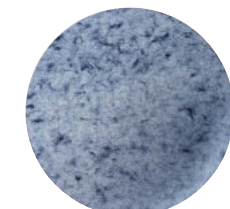

[5W152-13]
 藍墨
 Plate
 φ275×H20mm
 硝子 Glass

〈使用例〉ショープレート、メインプレート、デザート皿、アベタイザー皿、取り皿、飾り皿等
 〈size〉ラウンド型 217mm 275mm 98mm 厚み3mm／303mmのみ厚み4mm スクエア型 100mm 180mm 275mm 厚み3mm(その他ご希望のサイズで作成可能)

COOL PLATE

クールプレート



[5W152-14]
 粉雪ツヤ無し150
 Plate
 φ150×H50mm
 外:硝子 Glass
 内:アルコール Alcohol



[5W152-15]
 粉雪ツヤ有200
 Plate
 φ200×H60mm
 外:硝子 Glass
 内:アルコール Alcohol

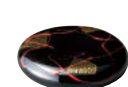

[5W152-16]
 雅ツヤ有150
 Plate
 φ150×H35mm
 外:硝子 Glass
 内:アルコール Alcohol



[5W152-17]
 雅ツヤ有200
 Plate
 φ200×H43mm
 外:硝子 Glass
 内:アルコール Alcohol

冷凍庫で保管することで20分程度、器の表面温度を冷たい状態を保ちます。果物、冷菜、お鮓、デザートなどに最適です。形状から色に至るまでCREO MIOオリジナルとなり、静岡県浜松市の吹きガラス作家 栗原瑠璃華さんと共同で開発の商品となります。冷やさず使用した場合は通常のガラス皿としてもご使用いただけます。
 〈使用例〉デザート皿、冷菜皿、冷製料理、鮓置き台、キャビア皿

SUIRYU | 水流 -すいりゅう- |

Glass
硝子



アラバスターフラットプレートの横の形状



[5S153-01]
アラバスターフラットプレートSS
Plate
φ165×H14mm
硝子 Glass



[5S153-02]
アラバスターフラットプレートS
Plate
φ210×H14mm
硝子 Glass



[5S153-03]
アラバスターフラットプレートM
Plate
φ235×H14mm
硝子 Glass



[5S153-04]
アラバスターフラットプレートL
Plate
φ285×H14mm
硝子 Glass

SUIBOKU | 水墨 -すいぼく- |

Glass
硝子



[5S154-01]
アラバスターフラットプレートSS
Plate
φ165×H14mm
硝子 Glass



[5S154-02]
アラバスターフラットプレートS
Plate
φ210×H14mm
硝子 Glass



[5S154-03]
アラバスターフラットプレートM
Plate
φ235×H14mm
硝子 Glass



[5S154-04]
アラバスターフラットプレートL
Plate
φ285×H14mm
硝子 Glass



21cmプレート・28cmプレートの横の形状



[5S153-05]
21cmプレート 白
Plate
φ215×H14mm
硝子 Glass



[5S153-06]
28cmプレート 白
Plate
φ280×H16mm
硝子 Glass



[5S154-05]
21cmプレート 黒
Plate
φ215×H14mm
硝子 Glass



[5S154-06]
28cmプレート 黒
Plate
φ280×H16mm
硝子 Glass

GLASS | ガラス |

Glass/Handpainted/Handmade/Frosting
硝子

[5S155-01]
グラモアクリア21cm皿
Plate
φ210×H10mm
硝子 Glass



[5S155-02]
グラモアクリア27cm皿
Plate
φ275×H18mm
硝子 Glass



[5S155-03]
グラモアクリア 13cmボウル
Bowl
φ130×H60mm
硝子 Glass



[5S155-04]
グラモアクリア17cmボウル
Bowl
φ170×H50mm
硝子 Glass



[5S155-05]
グラモアクリア25cmボウル
Bowl
φ250×H80mm
硝子 Glass



[5S155-06]
グラモアゴールド・アメジスト
13cmボウル
Bowl
φ130×H60mm
硝子 Glass/Handpainted
※上絵手描き



[5S155-07]
グラモアゴールド・アメジスト
17cmボウル
Bowl
φ170×H50mm
硝子 Glass/Handpainted
※上絵手描き



[5S155-08]
グラモアゴールド・アメジスト
25cmボウル
Bowl
φ250×H80mm
硝子 Glass/Handpainted
※上絵手描き



[5S155-09]
グラモアブロンズ・サファイア
13cmボウル
Bowl
φ130×H60mm
硝子 Glass/Handpainted
※上絵手描き

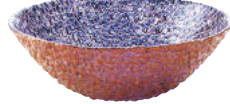

[5S155-10]
グラモアブロンズ・サファイア
17cmボウル
Bowl
φ170×H50mm
硝子 Glass/Handpainted
※上絵手描き



[5S155-11]
グラモアブロンズ・サファイア
25cmボウル
Bowl
φ250×H80mm
硝子 Glass/Handpainted
※上絵手描き



[5S156-01]
切り硝子底部花有 赤
Mini food dish
φ75×H60mm
硝子 Glass/Handmade



[5S156-02]
切り硝子底部花有 インクブルー
Mini food dish
φ75×H60mm
硝子 Glass/Handmade



[5S156-03]
切り硝子底部花有 紺
Mini food dish
φ75×H60mm
硝子 Glass/Handmade



[5S156-04]
切り硝子口 赤
Mini food dish
φ50×H60mm
硝子 Glass/Handmade



[5S156-05]
切り硝子口 インクブルー
Mini food dish
φ50×H60mm
硝子 Glass/Handmade



[5S156-06]
切り硝子口 紺
Mini food dish
φ50×H60mm
硝子 Glass/Handmade



[5S156-07]
切り硝子口 レイクブルー
Mini food dish
φ50×H60mm
硝子 Glass/Handmade



[5S156-08]
切り硝子口 オリーブ
Mini food dish
φ50×H60mm
硝子 Glass/Handmade



[5S156-09]
高台フリーグラス白 クリア
Footed cup
φ83×H106mm
硝子 Glass



[5S156-10]
高台フリーグラス青 クリア
Footed cup
φ83×H106mm
硝子 Glass



[5S156-11]
高台フリーグラス緑 クリア
Footed cup
φ83×H106mm
硝子 Glass



[5S156-12]
高台フリーグラス黒 クリア
Footed cup
φ83×H106mm
硝子 Glass



[5S156-13]
高台フリーグラス白 ダイヤモンド結晶
Footed cup
φ83×H106mm
硝子 Glass/Frosting



[5S156-14]
高台フリーグラス青 ダイヤモンド結晶
Footed cup
φ83×H106mm
硝子 Glass/Frosting



[5S156-15]
高台フリーグラス緑 ダイヤモンド結晶
Footed cup
φ83×H106mm
硝子 Glass/Frosting



[5S156-16]
高台フリーグラス黒 ダイヤモンド結晶
Footed cup
φ83×H106mm
硝子 Glass/Frosting



[5S156-17]
フリーグラス青 クリア
Tumbler
φ60×H110mm
硝子 Glass



[5S156-18]
フリーグラス黒 クリア
Tumbler
φ60×H110mm
硝子 Glass



[5S156-19]
ロックグラス クリア
Whisky glass
φ80×H92mm
硝子 Glass



[5S156-23]
シャンパングラス クリア
Champagne glass
φ44×H190mm
硝子 Glass/Frosting



[5S156-20]
フリーグラス青 ダイヤモンド結晶
Tumbler
φ60×H110mm
硝子 Glass/Frosting



[5S156-21]
フリーグラス黒 ダイヤモンド結晶
Tumbler
φ60×H110mm
硝子 Glass/Frosting



[5S156-22]
ロックグラス ダイヤモンド結晶
Whisky glass
φ80×H92mm
硝子 Glass/Frosting



[5S156-24]
シャンパングラス
ダイヤモンド結晶
Champagne glass
φ44×H190mm
硝子 Glass/Frosting



[5S156-24]
シャンパングラス
ダイヤモンド結晶
Champagne glass
φ44×H190mm
硝子 Glass/Frosting

KAGO | かご |

Tin
錫

能作

錫(すず)のやわらかな性質を生かし、平面から、カゴの形へ変化するKAGOシリーズ。使い勝手も柔軟で、アイデア次第でさまざまな使い方が可能です。抗菌性があるため、フルーツや野菜、パンを入れるなど、食器としての使い方も自由自在。

NOUSAKU

Tin is malleable and bendable, and this unique character made "KAGO". The flat plate can be a basket and more! Tin is highly antibacterial and you can use it as tableware. You can change the form of this tin tableware as you want.



[5N157-01]
錫 KAGO - スクエア - S
KAGO - Square - S
W120×D120×H3mm(平面時)

錫 Tin

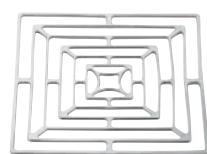

[5N157-02]
錫 KAGO - スクエア - M
KAGO - Square - M
W200×D200×H3mm(平面時)

錫 Tin

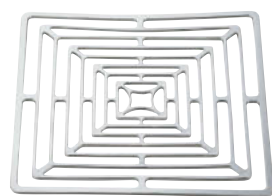

[5N157-03]
錫 KAGO - スクエア - L
KAGO - Square - L
W250×D250×H3mm(平面時)

錫 Tin



[5N158-01]
錫 KAGO - オーバル - S
KAGO - Oval - S
W165×D100×H3mm(平面時)

錫 Tin



[5N158-02]
錫 KAGO - オーバル - L
KAGO - Oval - L
W340×D210×H4mm(平面時)

錫 Tin



[5N158-03]
錫 ロータス
Lotus
Φ110×H30mm(平面時)

錫 Tin



[5N157-04]
錫 KAGO - ローズ - S
KAGO - Rose - S
Φ120×H3mm(平面時)

錫 Tin

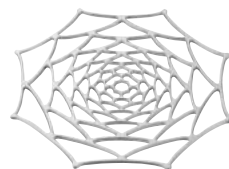

[5N157-05]
錫 KAGO - ダリア - M
KAGO - Dahlia - M
Φ215×H4mm(平面時)

錫 Tin

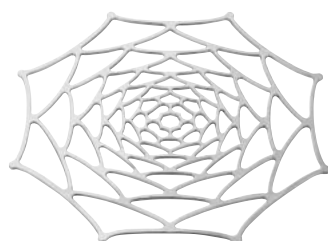

[5N157-06]
錫 KAGO - ダリア - L
KAGO - Dahlia - L
Φ325×H4mm(平面時)

錫 Tin



[5N158-04]
錫 KAGO - ベルフラワー - S
KAGO - Bellflower - S
Φ170×H3mm(平面時)

錫 Tin



[5N158-05]
錫 KAGO - ベルフラワー - L
KAGO - Bellflower - L
Φ300×H3mm(平面時)

錫 Tin



[5N158-06]
錫 KAGO - ハニカム
KAGO - Honeycomb
W217×D163×H3mm(平面時)

錫 Tin

曲がる

「KAGO」シリーズは、金属なのに柔かいの特徴を最大限に生かしました。使い勝手も柔軟で、アイデア次第でさまざまな可能性を秘めています。

TAKUMINOWAZA | 匠の技 -たくみのわざ-

Copperware
銅器

和風かこみ鍋シリーズ

銅は熱伝導に優れ、鍋全体に均一に火が通ります。
そのため、焦げつきや片煮えもなく
風味も味もまろやかに仕上がります。
しゃぶしゃぶやよせ鍋など、
あらゆる鍋料理に対応した万能タイプです。



素材の特性を知り尽くした職人が
一つ一つ丹精込めて手作した銅器です。
使いやすさ、安全性、機能美を追求した逸品を
ぜひ手に取ってお確かめください。



[5N159-01]
手打ち卓上鍋26cm
Hot pot
φ278×H82mm 4100cc
銅器 Copperware



[5N159-02]
手打ち段付鍋26cm
Hot pot
φ260×H120mm 3600cc
銅器 Copperware



中小企業
長官賞

[5N159-03]
鋳目入れ
しゃぶしゃぶ鍋22cm
Shabushabu pot
φ225×H80mm 2000cc
銅器 Copperware

[5N159-04]
鋳目入れ
しゃぶしゃぶ鍋26cm
Shabushabu pot
φ270×H105mm 3500cc
銅器 Copperware



[5N160-01]
一人鍋卓上鍋14cm
Hot pot
φ142×H43mm 450cc
銅器 Copperware



[5N160-02]
一人用段付鍋14cm
Hot pot
φ145×H60mm 420cc
銅器 Copperware



鋳目入れ ちり鍋(よせ鍋)
Hot pot

[5N160-04] 24cm φ245×H75mm 1500cc
[5N160-05] 27cm φ275×H75mm 2700cc
[5N160-06] 30cm φ305×H85mm 3500cc

銅器 Copperware



[5N160-09]
鋳目入れ 天ぷら鍋24cm
Tempura pot
φ240×H70mm 2400cc
銅器 Copperware



ガス



エンクロ
ヒーター



ハロゲン
ヒーター



シーズ
ヒーター



ラジエント
ヒーター

ガスコンロの直火、エンクロヒーター、ハロゲンヒーター、シーズヒーター、
ラジエントヒーター等にご使用できます。



[5N160-03]
一人用器鍋20cm固形燃料用
Hot pot
φ202×H45mm 500cc
銅器 Copperware



鋳目入れ うどんすき鍋
Noodle pot

[5N160-07] 30cm φ310×H65mm 2200cc
[5N160-08] 34cm φ338×H80mm 3400cc

銅器 Copperware



[5N160-10]
鋳目入れ すき焼き鍋(ツル付)26cm
Sukiyaki pot
φ295×H55mm 2700cc
銅器 Copperware

TRADITIONAL JAPANESE TABLEWARE

| 美しい伝統的な日本の器 |



器が引き立てる、和の華やぎ。

Graceful Japanese beauty, elevated by the plate.



RYUSUI | 流水 -りゅうすい- |

Reinforced porcelain/Inglaze
強化磁器／イングレース

- | | | | | |
|--|---|--|---|---|
|  <p>[5A164-01]
イングレ流水輪花千代口
Mini dish
φ68×H28mm
強化磁器 Reinforced porcelain</p> |  <p>[5A164-02]
イングレ流水駒型千代口
Mini dish
φ84×H28mm
強化磁器 Reinforced porcelain</p> |  <p>[5A164-03]
イングレ流水駒型向付
Plate
φ155×H35mm
強化磁器 Reinforced porcelain</p> |  <p>[5A164-04]
イングレ流水高台小鉢
Mini raised dish
φ87×H69mm
強化磁器 Reinforced porcelain</p> | |
|  <p>[5A164-05]
イングレ流水丸蓋物
Bowl with cover
φ100×H85mm
強化磁器 Reinforced porcelain</p> |  <p>[5A164-06]
イングレ流水波測向付
Side food dish
φ155×H50mm
強化磁器 Reinforced porcelain</p> |  <p>[5A164-07]
イングレ流水角小鉢
Mini dish
W87×D87×H52mm
強化磁器 Reinforced porcelain</p> |  <p>[5A164-08]
イングレ流水反煎茶
Tea cup
φ91×H58mm 150cc
強化磁器 Reinforced porcelain</p> |  <p>[5A164-09]
イングレ流水長湯呑
Tea cup
φ67×H80mm 180cc
強化磁器 Reinforced porcelain</p> |
|  <p>[5A164-10]
イングレ流水水平向付
Sashimi plate
φ180×H55mm
強化磁器 Reinforced porcelain</p> |  <p>[5A164-11]
イングレ流水水平千代口
Soy sauce mini dish
φ90×H30mm
強化磁器 Reinforced porcelain</p> |  <p>[5A164-12]
イングレ流水ミニ蒸し碗
Steaming bowl with cover
φ70×H81mm
強化磁器 Reinforced porcelain</p> |  <p>[5A164-13]
イングレ流水丸蒸し碗
Steaming bowl with cover
φ72×H85mm
強化磁器 Reinforced porcelain</p> | |
|  <p>[5A164-14]
イングレ流水丸飯碗
Rice bowl
φ115×H52mm
強化磁器 Reinforced porcelain</p> |  <p>[5A164-15]
イングレ流水正角蓋物
Box with cover
W120×D120×H55mm
強化磁器 Reinforced porcelain</p> |  <p>[5A164-16]
イングレ流水扇型焼物皿
Plate
W300×D130×H17mm
強化磁器 Reinforced porcelain</p> | | |
|  <p>[5A164-17]
イングレ流水輪花高台皿
Raised dish
φ150×H52mm
強化磁器 Reinforced porcelain</p> |  <p>[5A164-18]
イングレ流水四方焼物皿
Square plate
W160×D160×H32mm
強化磁器 Reinforced porcelain</p> |  <p>[5A164-19]
イングレ流水変形細長皿
Plate
W400×D67×H24mm
強化磁器 Reinforced porcelain</p> | | |

KOUZANJI | 高山寺 -こうざんじ-

Reinforced porcelain/Inglaze
強化磁器／イングレース



【5A166-01】
イングレ高山寺輪花千代口
Mini dish
φ68×H28mm
強化磁器 Reinforced porcelain



【5A166-02】
イングレ高山寺駒型千代口
Mini dish
φ84×H28mm
強化磁器 Reinforced porcelain



【5A166-03】
イングレ高山寺駒型向付
Plate
φ155×H35mm
強化磁器 Reinforced porcelain



【5A166-04】
イングレ高山寺高台小鉢
Mini raised dish
φ87×H69mm
強化磁器 Reinforced porcelain



【5A166-05】
イングレ高山寺丸蒸し碗
Steaming bowl with cover
φ72×H85mm
強化磁器 Reinforced porcelain



【5A166-06】
イングレ高山寺角小鉢
Mini dish
W87×D87×H52mm
強化磁器 Reinforced porcelain



【5A166-07】
イングレ高山寺丸蓋物
Bowl with cover
φ100×H85mm
強化磁器 Reinforced porcelain



【5A166-08】
イングレ高山寺波瀾向付
Side food dish
φ155×H50mm
強化磁器 Reinforced porcelain



【5A166-09】
イングレ高山寺丸飯碗
Rice bowl
φ115×H52mm
強化磁器 Reinforced porcelain



【5A166-10】
イングレ高山寺飯碗
Rice bowl
φ120×H60mm
強化磁器 Reinforced porcelain



【5A166-11】
イングレ高山寺輪花高台皿
Raised dish
φ150×H52mm
強化磁器 Reinforced porcelain



【5A166-12】
イングレ高山寺四方焼物皿
Square plate
W160×D160×H32mm
強化磁器 Reinforced porcelain



【5A166-13】
イングレ高山寺扇型焼物皿
Plate
W300×D130×H17mm
強化磁器 Reinforced porcelain



【5A166-14】
イングレ高山寺変形細長皿
Plate
W400×D67×H24mm
強化磁器 Reinforced porcelain



【5A166-15】
イングレ高山寺正角蓋物
Box with cover
W120×D120×H55mm
強化磁器 Reinforced porcelain



【5A166-16】
イングレ高山寺土瓶
Tea pot
W140×D120×H80mm 400cc
強化磁器 Reinforced porcelain



【5A166-17】
イングレ高山寺反煎茶
Tea cup
φ91×H58mm 150cc
強化磁器 Reinforced porcelain



【5A166-18】
イングレ高山寺長湯呑
Tea cup
φ67×H80mm 180cc
強化磁器 Reinforced porcelain

KACHOFUGETSU | 花鳥風月 -かちょうふうげつ-

Reinforced porcelain/Inglaze
強化磁器／イングレース



[5A168-01]
イングレ花鳥風月輪花千代口
Mini dish
φ68×H28mm
強化磁器 Reinforced porcelain



[5A168-02]
イングレ花鳥風月駒型千代口
Mini dish
φ84×H28mm
強化磁器 Reinforced porcelain



[5A168-03]
イングレ花鳥風月駒型向付
Plate
φ155×H35mm
強化磁器 Reinforced porcelain



[5A168-04]
イングレ花鳥風月丸蒸し碗
Steaming bowl with cover
φ72×H85mm
強化磁器 Reinforced porcelain



[5A168-05]
イングレ花鳥風月反煎茶
Tea cup
φ91×H58mm 150cc
強化磁器 Reinforced porcelain



[5A168-06]
イングレ花鳥風月長湯呑
Tea cup
φ67×H80mm 180cc
強化磁器 Reinforced porcelain



[5A168-07]
イングレ花鳥風月丸蓋物
Bowl with cover
φ100×H85mm
強化磁器 Reinforced porcelain



[5A168-08]
イングレ花鳥風月輪花高台皿
Raised dish
φ150×H52mm
強化磁器 Reinforced porcelain



[5A168-09]
イングレ花鳥風月四方焼物皿
Square plate
W160×D160×H32mm
強化磁器 Reinforced porcelain



[5A168-10]
イングレ花鳥風月丸飯碗
Rice bowl
φ115×H52mm
強化磁器 Reinforced porcelain



[5A168-11]
イングレ花鳥風月正角蓋物
Box with cover
W120×D120×H55mm
強化磁器 Reinforced porcelain



[5A168-12]
イングレ花鳥風月扇型焼物皿
Plate
W300×D130×H17mm
強化磁器 Reinforced porcelain



[5A168-13]
イングレ花鳥風月変形細長皿
Plate
W400×D67×H24mm
強化磁器 Reinforced porcelain

HIME PETITE PLATE

| 九谷姫皿絵巻 -くたにひめざらえまき-

NEW

Porcelain
磁器

手のひらに広がる九谷の絵巻物語。

A Kutani picture scroll that unfolds in the palm of your hand.



[5K169-01]
姫皿 梅菊
Mini plate
φ 55×H9mm
磁器 Porcelain



[5K169-02]
姫皿 葵
Mini plate
φ 55×H9mm
磁器 Porcelain



[5K169-03]
姫皿 千鳥
Mini plate
φ 55×H9mm
磁器 Porcelain



[5K169-04]
姫皿 梅
Mini plate
φ 55×H9mm
磁器 Porcelain



[5K169-05]
姫皿 いろはにほへと
Mini plate
φ 55×H9mm
磁器 Porcelain



[5K169-06]
姫皿 えんぎもの
Mini plate
φ 55×H9mm
磁器 Porcelain



[5K169-07]
姫皿 笑福面
Mini plate
φ 55×H9mm
磁器 Porcelain



[5K169-08]
姫皿 金魚
Mini plate
φ 55×H9mm
磁器 Porcelain



[5K169-09]
姫皿 波
Mini plate
φ 55×H9mm
磁器 Porcelain

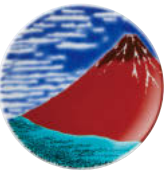

[5K169-10]
姫皿 赤富士
Mini plate
φ 55×H9mm
磁器 Porcelain



[5K170-01]
姫皿 三毛猫
Mini plate
φ 55×H9mm
磁器 Porcelain



[5K170-02]
姫皿 お相撲さん
Mini plate
φ 55×H9mm
磁器 Porcelain



[5K170-03]
姫皿 鯉
Mini plate
φ 55×H9mm
磁器 Porcelain



[5K170-04]
姫皿 鯨
Mini plate
φ 55×H9mm
磁器 Porcelain



[5K170-05]
姫皿 猪鹿蝶
Mini plate
φ 55×H9mm
磁器 Porcelain



[5K170-06]
姫皿 うさぎ
Mini plate
φ 55×H9mm
磁器 Porcelain



[5K169-11]
姫皿 雷神
Mini plate
φ 55×H9mm
磁器 Porcelain



[5K169-12]
姫皿 風神
Mini plate
φ 55×H9mm
磁器 Porcelain



[5K169-13]
姫皿 小鳥
Mini plate
φ 55×H9mm
磁器 Porcelain



[5K169-14]
姫皿 バンダ
Mini plate
φ 55×H9mm
磁器 Porcelain



[5K169-15]
姫皿 おむすび
Mini plate
φ 55×H9mm
磁器 Porcelain



[5K169-16]
姫皿 お寿司
Mini plate
φ 55×H9mm
磁器 Porcelain



[5K170-07]
姫皿 写楽
Mini plate
φ 55×H9mm
磁器 Porcelain



[5K170-08]
姫皿 歌麿
Mini plate
φ 55×H9mm
磁器 Porcelain



[5K170-09]
姫皿 格子紋
Mini plate
φ 55×H9mm
磁器 Porcelain



[5K170-10]
姫皿 鬼
Mini plate
φ 55×H9mm
磁器 Porcelain

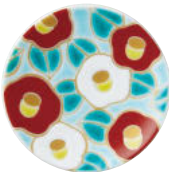

[5K170-11]
姫皿 紅白椿
Mini plate
φ 55×H9mm
磁器 Porcelain



[5K170-12]
姫皿 花詰
Mini plate
φ 55×H9mm
磁器 Porcelain



[5K169-17]
姫皿 桜文
Mini plate
φ 55×H9mm
磁器 Porcelain



[5K169-18]
姫皿 楓桜
Mini plate
φ 55×H9mm
磁器 Porcelain



[5K169-19]
姫皿 紅白牡丹
Mini plate
φ 55×H9mm
磁器 Porcelain



[5K169-20]
姫皿 藤
Mini plate
φ 55×H9mm
磁器 Porcelain



[5K169-21]
姫皿 桜
Mini plate
φ 55×H9mm
磁器 Porcelain



[5K169-22]
姫皿 鶴亀
Mini plate
φ 55×H9mm
磁器 Porcelain



[5K170-13]
姫皿 桜日和
Mini plate
φ 55×H9mm
磁器 Porcelain



[5K170-14]
姫皿 矢絰菊
Mini plate
φ 55×H9mm
磁器 Porcelain



[5K170-15]
姫皿 めじろ
Mini plate
φ 55×H9mm
磁器 Porcelain



[5K170-16]
姫皿 こがら
Mini plate
φ 55×H9mm
磁器 Porcelain



[5K170-17]
姫皿 うしろ美人
Mini plate
φ 55×H9mm
磁器 Porcelain



[5K170-18]
姫皿 花火
Mini plate
φ 55×H9mm
磁器 Porcelain

MAMEZARA | 豆皿 ーまめざらー |

Porcelain/Earthenware handmade
磁器／陶器

美しく煌びやかな日本の伝統文様を
絵付けしました。

Adorned with beautifully radiant traditional Japanese motifs.



[5A171-01]
古軸織部 豆皿
Mini plate
φ 100×H20mm
陶器 Earthenware



[5A171-02]
雲 豆皿
Mini plate
φ 100×H20mm
陶器 Earthenware



[5A171-03]
釉三彩 豆皿
Mini plate
φ 100×H20mm
磁器 Porcelain

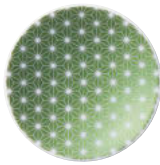

[5A171-04]
ラスター緑豆皿 麻の葉
Mini plate
φ 94×H6mm
磁器 Porcelain

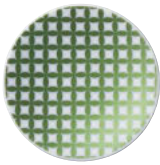

[5A171-05]
ラスター緑豆皿 七宝
Mini plate
φ 94×H6mm
磁器 Porcelain

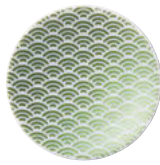

[5A171-06]
ラスター緑豆皿 青海波
Mini plate
φ 94×H6mm
磁器 Porcelain



[5A171-07]
ラスター緑豆皿 梅
Mini plate
φ 94×H6mm
磁器 Porcelain

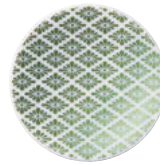

[5A171-08]
ラスター緑豆皿 菊菱
Mini plate
φ 94×H6mm
磁器 Porcelain

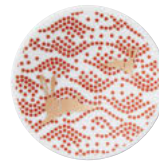

[5A172-01]
朱金豆皿 波うさぎ
Mini plate
φ 94×H6mm
磁器 Porcelain



[5A172-02]
朱金豆皿 七宝丸紋
Mini plate
φ 94×H6mm
磁器 Porcelain



[5A172-03]
朱金豆皿 銀杏
Mini plate
φ 94×H6mm
磁器 Porcelain

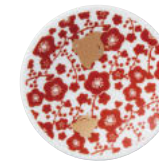

[5A172-04]
朱金豆皿 梅と千鳥
Mini plate
φ 94×H6mm
磁器 Porcelain



[5A172-05]
朱金豆皿 金魚
Mini plate
φ 94×H6mm
磁器 Porcelain

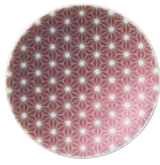

[5A171-09]
ラスターピンク豆皿 麻の葉
Mini plate
φ 94×H6mm
磁器 Porcelain

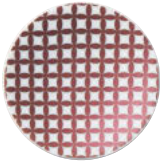

[5A171-10]
ラスターピンク豆皿 七宝
Mini plate
φ 94×H6mm
磁器 Porcelain



[5A171-11]
ラスターピンク豆皿 青海波
Mini plate
φ 94×H6mm
磁器 Porcelain

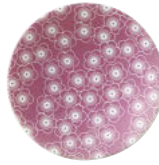

[5A171-12]
ラスターピンク豆皿 梅
Mini plate
φ 94×H6mm
磁器 Porcelain

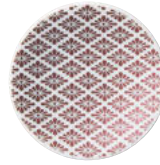

[5A171-13]
ラスターピンク豆皿 菊菱
Mini plate
φ 94×H6mm
磁器 Porcelain



[5A172-06]
孔雀伊万里 豆皿
Mini plate
φ 94×H6mm
磁器 Porcelain



NEW
[5A172-07]
緑彩鳳凰 豆皿
Mini plate
φ 94×H6mm
磁器 Porcelain

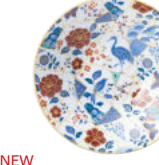

NEW
[5A172-08]
金継スタイル 豆皿
Mini plate
φ 94×H6mm
磁器 Porcelain



NEW
[5A172-09]
煌粒 豆皿
Mini plate
φ 94×H6mm
磁器 Porcelain

MAMEZARA | 九谷アート豆皿 -くたにアートまめざら-

Porcelain
磁器

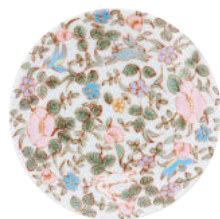

[5K173-01]
KTA-1 花とうさぎ
Mini plate
φ 104×H15mm
磁器 Porcelain

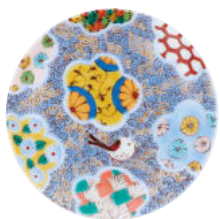

[5K173-02]
KTA-2 そのころ雪になる
Mini plate
φ 104×H15mm
磁器 Porcelain



[5K173-03]
KTA-3 桜小紋
Mini plate
φ 104×H15mm
磁器 Porcelain



[5K173-04]
KTA-6 青手神象図
Mini plate
φ 104×H15mm
磁器 Porcelain



[5K173-05]
KTA-7 吉田屋碧牡丹
Mini plate
φ 104×H15mm
磁器 Porcelain



[5K173-06]
KTA-8 吉田屋山水図
Mini plate
φ 104×H15mm
磁器 Porcelain



[5K173-07]
KTA-11 木場湯から望む白山
Mini plate
φ 104×H15mm
磁器 Porcelain



[5K173-08]
KTA-12 赤絵万葉花
Mini plate
φ 104×H15mm
磁器 Porcelain



[5K174-01]
KTA-13 線描色絵金彩 千鳥
Mini plate
φ 104×H15mm
磁器 Porcelain



[5K174-02]
KTA-4 ふくおと
Mini plate
φ 104×H15mm
磁器 Porcelain



[5K174-03]
KTA-5 黄地盛華紋
Mini plate
φ 104×H15mm
磁器 Porcelain



[5K174-04]
KTA-9 染九谷吉祥紋
Mini plate
φ 104×H15mm
磁器 Porcelain



[5K174-05]
KTA-10 色絵松竹梅
Mini plate
φ 104×H15mm
磁器 Porcelain



[5K174-06]
KTA-14 金白金細描彩
Mini plate
φ 104×H15mm
磁器 Porcelain



[5K174-07]
KTA-15 牡丹鳳凰
Mini plate
φ 104×H15mm
磁器 Porcelain



[5K174-08]
KTA-16 蝶華霞
Mini plate
φ 104×H15mm
磁器 Porcelain



[5K174-09]
KTA-17 葡萄茶彩描丸紋
Mini plate
φ 104×H15mm
磁器 Porcelain



[5K174-10]
KTA-18 花詰薄花色に目白
Mini plate
φ 104×H15mm
磁器 Porcelain

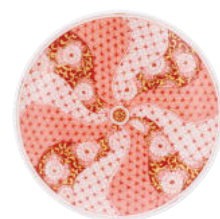

[5K174-11]
KTA-19 赤絵細描花唐草文
Mini plate
φ 104×H15mm
磁器 Porcelain



[5K174-12]
KTA-20 色絵金欄手花詰龍文
Mini plate
φ 104×H15mm
磁器 Porcelain



MINI FOOD DISH・SIDE FOOD DISH, SMALL | 小付・小鉢 -こづけ・こぼち-

Reinforced porcelain/Porcelain
強化磁器／磁器



[5A177-01]
瓢箪反小鉢
Mini food tall dish
φ99×H55mm
強化磁器 Reinforced porcelain



[5A177-02]
イングレ流水反小鉢
Mini food tall dish
φ99×H55mm
強化磁器 Reinforced porcelain



[5A177-03]
イングレ花絵反小鉢
Mini food tall dish
φ99×H55mm
強化磁器 Reinforced porcelain



[5A177-04]
錦間取り十二角小鉢
Mini food tall dish
W100×D100×H56mm
強化磁器 Reinforced porcelain



[5A177-05]
イングレ唐草十二角小鉢
Mini food tall dish
W100×D100×H56mm
強化磁器 Reinforced porcelain



[5A177-06]
イングレ十二角小鉢
Mini food tall dish
W100×D100×H56mm
強化磁器 Reinforced porcelain



[5A177-07]
赤絵金彩小皿
Mini food plate
W100×D95×H25mm
強化磁器 Reinforced porcelain
※上絵手描き



[5A177-08]
織部小皿
Mini food plate
W100×D95×H25mm
強化磁器 Reinforced porcelain



[5A177-09]
白小皿
Mini food plate
W100×D95×H25mm
強化磁器 Reinforced porcelain



NEW

[5A177-10]
黄釉小皿
Mini food plate
W100×D95×H25mm
強化磁器 Reinforced porcelain



NEW

[5A177-11]
トルコブルー小皿
Mini food plate
W100×D95×H25mm
強化磁器 Reinforced porcelain



NEW

[5A177-12]
赤楽小皿
Mini food plate
W100×D95×H25mm
強化磁器 Reinforced porcelain



NEW

[5A177-13]
黒釉丸小鉢
Mini food dish
φ95×H38mm
強化磁器 Reinforced porcelain



[5A177-14]
信楽風丸小鉢
Mini food dish
φ95×H38mm
強化磁器 Reinforced porcelain



[5A177-15]
黄瀬戸丸小鉢
Mini food dish
φ95×H38mm
強化磁器 Reinforced porcelain



[5A177-16]
イングレ流水扇型小付
Mini food dish
W110×D90×H36mm
強化磁器 Reinforced porcelain



[5A177-17]
環珞扇型小付
Mini food dish
W110×D90×H36mm
強化磁器 Reinforced porcelain



[5A177-18]
イングレ緑扇型小付
Mini food dish
W110×D90×H36mm
強化磁器 Reinforced porcelain



[5A177-19]
内金彩 八角小付
Mini food dish
W103×D98×H28mm
強化磁器 Reinforced porcelain
Handpainted
※上絵手描き

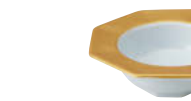

[5A177-20]
外金彩 八角小付
Mini food dish
W103×D98×H28mm
強化磁器 Reinforced porcelain
Handpainted
※上絵手描き



[5A177-21]
内金彩 菊型千代口
Mini food dish
W103×D98×H28mm
強化磁器 Reinforced porcelain
Handpainted
※上絵手描き



[5A177-22]
乳白角珍味
Mini food dish
W58×D58×H25mm
強化磁器 Reinforced porcelain



[5A177-23]
ハート小付黄瀬戸窯
Mini food dish
W90×D70×H30mm
強化磁器 Reinforced porcelain



[5A177-24]
イングレ手毬珍味入
Mini rounded box
φ65×H58mm
磁器 Porcelain



[5A177-25]
手毬珍味入
Mini rounded box
φ65×H58mm
磁器 Porcelain



[5A177-26]
三色松葉ベコ蓋付珍味入
Mini rounded box
φ65×H58mm
磁器 Porcelain



[5A177-27]
桃奈
花型高台珍味ゴールド
Mini raised cup
φ75×H51mm
強化磁器 Reinforced porcelain



[5A177-28]
内金黒高台花型珍味
Mini raised cup
φ75×H51mm
強化磁器 Reinforced porcelain



NEW

[5A177-29]
内金赤高台花型珍味
Mini raised cup
φ75×H51mm
強化磁器 Reinforced porcelain



NEW

[5A177-31]
赤絵花鳥入角小鉢
Mini food bowl
W95×D95×H54mm
強化磁器 Reinforced porcelain



NEW

[5A177-32]
イングレ赤絵入角小鉢
Mini food bowl
W95×D95×H54mm
強化磁器 Reinforced porcelain



NEW

[5A177-33]
イングレ唐草入角小鉢
Mini food bowl
W95×D95×H54mm
強化磁器 Reinforced porcelain



[5A177-34]
色十草笹舟小付
Mini food dish
W83×D69×H37mm
強化磁器 Reinforced porcelain



[5A177-35]
金彩笹舟小付
Mini food dish
W83×D69×H37mm
強化磁器 Reinforced porcelain



NEW

[5A177-36]
一つ花笹舟小付
Mini food dish
W83×D69×H37mm
強化磁器 Reinforced porcelain



[5A177-37]
外白内金高台小鉢
Mini food dish
φ97×H66mm
強化磁器 Reinforced porcelain
Handpainted
※上絵手描き



[5A177-38]
金彩高台小鉢
Mini food dish
φ97×H66mm
強化磁器 Reinforced porcelain
Handpainted
※上絵手描き



[5A178-01]
アメ25皿
Mini food dish
φ75×H20mm
磁器 Porcelain



[5A178-02]
ピンク吹25皿
Mini food dish
φ78×H25mm
磁器 Porcelain



[5A178-03]
桃桔梗小付
Mini food dish
φ80×H34mm
磁器 Porcelain



[5A178-04]
青桔梗小付
Mini food dish
φ80×H34mm
磁器 Porcelain



[5A178-05]
緑桔梗小付
Mini food dish
φ80×H34mm
磁器 Porcelain



[5A178-06]
黄桔梗小付
Mini food dish
φ80×H34mm
磁器 Porcelain



NEW

[5A178-07]
タルタルソース皿 黒
Mini food dish
W85×D70×H25mm
磁器 Porcelain



[5A178-08]
付下ヒツ吹 梅型 千代久
Mini food dish
W85×D85×H30mm
磁器 Porcelain



[5A178-09]
ルリ梅型小付
Mini food bowl
φ80×H37mm
強化磁器 Reinforced porcelain



NEW

[5A178-10]
ヒスイ梅型小付
Mini food bowl
φ80×H37mm
強化磁器 Reinforced porcelain



NEW

[5A178-11]
青白磁梅型小付
Mini food bowl
φ80×H37mm
強化磁器 Reinforced porcelain



NEW

[5A178-12]
錆彩珍味鉢
Mini food dish
φ90×H38mm
磁器 Porcelain



NEW

[5A178-13]
ラフィネ相形小皿
Mini food dish
W105×D95×H18mm
磁器 Porcelain



[5A178-14]
織部角小鉢
Mini food dish
W100×D100×H50mm
強化磁器 Reinforced porcelain



[5A178-15]
赤楽角小鉢
Mini food dish
W100×D100×H50mm
強化磁器 Reinforced porcelain



[5A178-16]
塗り分角小鉢
Mini food dish
W100×D100×H50mm
強化磁器 Reinforced porcelain



[5A178-17]
曙3.3小鉢
Mini food dish
W87×D87×H38mm
磁器 Porcelain



[5A178-18]
黒釉耳付小鉢
Mini food dish
W100×D88×H58mm
強化磁器 Reinforced porcelain



[5A178-19]
仁清風耳付小鉢
Mini food dish
W100×D88×H58mm
強化磁器 Reinforced porcelain



[5A178-20]
黒釉耳付小鉢
Mini food dish
W100×D88×H58mm
強化磁器 Reinforced porcelain



[5A178-21]
黄色ゆり小鉢
Mini food dish
W83×D83×H65mm
強化磁器 Reinforced porcelain



[5A178-22]
織部ゆり小鉢
Mini food dish
W83×D83×H65mm
強化磁器 Reinforced porcelain



NEW

[5A178-23]
桜吹雪片口小付
Mini food dish
W103×D83×H45mm
強化磁器 Reinforced porcelain



[5A178-24]
干段十草3.5小鉢
Mini food dish
φ105×H45mm
磁器 Porcelain



[5A178-25]
青白菱型小付
Mini food dish
W108×D77×H37mm
磁器 Porcelain



[5A178-26]
桃菱型小付
Mini food dish
W108×D77×H37mm
磁器 Porcelain



[5A178-27]
薄黄菱型小付
Mini food dish
W108×D77×H37mm
磁器 Porcelain



[5A178-28]
イングレ花鳥風月菱形小付
Mini food dish
W108×D77×H37mm
磁器 Porcelain



[5A178-29]
三色松型小皿
Mini food dish
W135×D102×H16mm
磁器 Porcelain



[5A178-30]
プチ重白マツ珍味
Mini food dish
W63×D63×H35mm
磁器 Porcelain



[5A178-31]
桃菱型小付
Mini food dish
W108×D77×H37mm
磁器 Porcelain



[5A178-32]
黄角マス
Mini food dish
W63×D63×H35mm
強化磁器 Reinforced porcelain



[5A178-33]
黒角マス
Mini food dish
W63×D63×H35mm
強化磁器 Reinforced porcelain

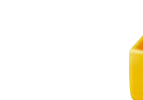

[5A178-34]
白角マス
Mini food dish
W63×D63×H35mm
強化磁器 Reinforced porcelain



[5A178-35]
色胸筋珍味
Mini food bowl
φ75×H45mm
磁器 Porcelain



[5A178-36]
朱巻重金丸紋ふた付珍味入
Mini food bowl
φ65×H55mm
磁器 Porcelain



[5A178-37]
鶴珍味入
Crena shaped box
W103×D60×H60mm
磁器 Porcelain



[5A178-38]
亀珍味入(小)
Turtle shaped box S
W72×D53×H52mm
磁器 Porcelain



[5A178-39]
亀珍味入(大)
Turtle shaped box L
W84×D64×H52mm
磁器 Porcelain



[5A178-40]
朱巻重金丸紋ふた付珍味入
Mini food bowl
φ65×H55mm
磁器 Porcelain



NEW

[5A178-41]
春秋瓢型蓋付珍味入
Mini food bowl
φ70×H60mm
磁器 Porcelain



NEW

[5A178-42]
赤絵花鳥入角小鉢
Mini food bowl
W95×D95×H54mm
強化磁器 Reinforced porcelain



NEW

[5A178-43]
イングレ赤絵入角小鉢
Mini food bowl
W95×D95×H54mm
強化磁器 Reinforced porcelain

SYOKADO | 松花堂 ーしょうかどうー |

Wood
木

[5C179-01]
木和美・六ツ切弁当セット
Bento box set
W395×D273×H65mm
木 Wood

[5C179-02]
木和美・六ツ切弁当(蓋のみ)
Lid for bento box
W395×D273×H35mm
木 Wood

[5C179-03]
木和美・六ツ切弁当(身のみ)
Bento box
W375×D255×H58mm
木 Wood

[5C179-04]
木和美・六ツ切弁当(仕切りのみ)
Bento box divider
W356×D236×H42mm
木 Wood



[5C179-05]
木和美・松花堂弁当セット
Bento box set
W273×D273×H65mm
木 Wood

[5C179-06]
木和美・松花堂弁当(蓋のみ)
Lid for bento box
W273×D273×H35mm
木 Wood

[5C179-07]
木和美・松花堂弁当(身のみ)
Bento box
W255×D255×H58mm
木 Wood

[5C179-08]
木和美・松花堂弁当(仕切りのみ)
Bento box divider
W235×D235×H42mm
木 Wood



[5C179-09]
木和美・三ツ切弁当セット
Bento box set
W375×D130×H48mm
木 Wood

[5C179-10]
木和美・三ツ切弁当(身/仕切付)
Bento box divider
W375×D130×H55mm
木 Wood

[5C179-11]
木和美・三ツ切弁当(蓋のみ)
Lid for bento box
W375×D130×H10mm
木 Wood



ABS resin
ABS樹脂

小さな空間に、味と盛り付けの世界が広がります。

The world of flavor and color spread in a small space.



[5H180-01]
瑞雲塗ゴールド 山河弁当
(インロウ蓋)(仕切付)
Bento box
W370×D125×H70mm
ABS樹脂 ABS resin



[5H180-02]
瑞雲塗シルバー 山河弁当
(インロウ蓋)(仕切付)
Bento box
W370×D125×H70mm
ABS樹脂 ABS resin



[5H180-03]
黒銀八雲 山河弁当
(インロウ蓋)(仕切付)
Bento box
W370×D125×H70mm
ABS樹脂 ABS resin



[5H180-04]
瑞雲塗ゴールド
26cm筋入松花堂(大)(仕切付)
Bento box
W260×D260×H70mm
ABS樹脂 ABS resin



[5H180-05]
瑞雲塗シルバー
26cm筋入松花堂(大)(仕切付)
Bento box
W260×D260×H70mm
ABS樹脂 ABS resin



[5H180-06]
黒銀八雲
26cm筋入松花堂(大)(仕切付)
Bento box
W260×D260×H60mm
ABS樹脂 ABS resin

SYOKADO | 松花堂 -しょうかどう- |

Reinforced porcelain/Porcelain
強化磁器／磁器



[5A181-01]
イングレットルコ内山水小鉢
Mini food dish
φ 105×H45mm
強化磁器 Reinforced porcelain



[5A181-02]
朱金見込花小鉢
Mini food dish
φ 105×H45mm
強化磁器 Reinforced porcelain



[5A181-03]
イングレネジ十草小鉢
Mini food dish
φ 105×H45mm
強化磁器 Reinforced porcelain



[5A181-04]
白化粧四方上り小鉢
Mini food dish
W105×D105×H39mm
強化磁器 Reinforced porcelain



[5A181-05]
角丸小皿 オリベ窯
Mini food dish
W110×D110×H15mm
強化磁器 Reinforced porcelain



[5A181-06]
イングレ松竹梅型小皿
Mini food dish
φ 110×H28mm
強化磁器 Reinforced porcelain



[5A181-07]
イングレ流水梅型小皿
Mini food dish
φ 110×H28mm
強化磁器 Reinforced porcelain



[5A181-08]
赤梅型小皿
Mini food dish
φ 110×H28mm
強化磁器 Reinforced porcelain



[5A181-09]
信楽風花型小鉢
Mini food dish
φ 110×H35mm
強化磁器 Reinforced porcelain



[5A181-10]
織部丸小鉢
Mini food dish
φ 100×H43mm
強化磁器 Reinforced porcelain



[5A181-11]
イングレ染付桜絵丸小皿
Mini food dish
φ 110×H28mm
強化磁器 Reinforced porcelain



[5A181-12]
イングレかえる絵丸小皿
Mini food dish
φ 110×H28mm
強化磁器 Reinforced porcelain



[5A181-13]
イングレ風船丸取鉢
Mini food dish
φ 110×H35mm
強化磁器 Reinforced porcelain



[5A181-14]
イングレ染付草花丸取鉢
Mini food dish
φ 110×H35mm
強化磁器 Reinforced porcelain



[5A181-15]
イングレネジ十草丸取鉢
Mini food dish
φ 110×H35mm
強化磁器 Reinforced porcelain



[5A181-16]
イングレ花絵丸取鉢
Mini food dish
φ 110×H35mm
強化磁器 Reinforced porcelain



[5A181-17]
赤絵花丸取鉢
Mini food dish
φ 110×H35mm
強化磁器 Reinforced porcelain



[5A181-18]
赤絵芦丸取鉢
Mini food dish
φ 110×H35mm
強化磁器 Reinforced porcelain



[5A181-19]
赤絵花鳥丸取鉢
Mini food dish
φ 110×H35mm
強化磁器 Reinforced porcelain



[5A181-20]
金彩扇丸取鉢
Mini food dish
φ 110×H35mm
強化磁器 Reinforced porcelain



[5A181-21]
イングレ流水貝型小鉢
Mini food dish
W115×D110×H40mm
強化磁器 Reinforced porcelain



[5A181-22]
イングレ風船貝型小鉢
Mini food dish
W115×D110×H40mm
強化磁器 Reinforced porcelain



[5A181-23]
武蔵野貝型小鉢
Mini food dish
W115×D110×H40mm
強化磁器 Reinforced porcelain



[5A181-24]
イングレ錦菱紋浜切小鉢
Mini food dish
φ 115×H45mm
強化磁器 Reinforced porcelain



[5A181-25]
一つ花浜切小鉢
Mini food dish
φ 115×H45mm
強化磁器 Reinforced porcelain



[5A181-26]
赤絵花鳥隅切松花堂
Mini food dish
W115×D115×H38mm
強化磁器 Reinforced porcelain



[5A181-27]
イングレ内山水隅切松花堂
Mini food dish
W115×D115×H38mm
強化磁器 Reinforced porcelain



NEW
[5A181-28]
花丸隅切松花堂
Mini food dish
W115×D115×H38mm
強化磁器 Reinforced porcelain



NEW
[5A181-29]
錦間取牡丹隅切松花堂
Mini food dish
W115×D115×H38mm
強化磁器 Reinforced porcelain



NEW
[5A181-30]
均窯粉引花小鉢
Mini food dish
φ 120×H50mm
磁器 Porcelain



[5A182-01]
イングレ流水瓢型小鉢
Mini food dish
W115×D114×H34mm
強化磁器 Reinforced porcelain



[5A182-02]
イングレ高山寺瓢型小鉢
Mini food dish
W115×D114×H34mm
強化磁器 Reinforced porcelain



[5A182-03]
イングレ赤絵瓢型小鉢
Mini food dish
W115×D114×H34mm
強化磁器 Reinforced porcelain



[5A182-04]
イングレ流水瓢型干代口付鉢
Mini food dish w/sauce
W125×D105×H32mm
強化磁器 Reinforced porcelain



[5A182-05]
金銀彩瓢型干代口付鉢
Mini food dish w/sauce
W125×D105×H32mm
強化磁器 Reinforced porcelain
※上絵手描き



[5A182-06]
イングレ吹墨瓢型干代口付鉢
Mini food dish w/sauce
W125×D105×H32mm
強化磁器 Reinforced porcelain



NEW
[5A182-07]
ピンク貝型小付
Mini food dish
W122×D80×H35mm
強化磁器 Reinforced porcelain

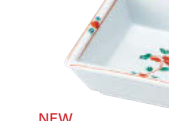

NEW
[5A182-08]
一ツ花角鉢
Mini food dish
W110×D110×H37mm
強化磁器 Reinforced porcelain



[5A182-09]
葉の小付 緑
Mini food dish
W110×D88×H33mm
強化磁器 Reinforced porcelain



[5A182-10]
白雪葉型小付
Mini food dish
W110×D94×H42mm
強化磁器 Reinforced porcelain



[5A182-11]
黄瀬戸葉型小付
Mini food dish
W110×D94×H42mm
強化磁器 Reinforced porcelain



[5A182-12]
銀彩結び紋反角小鉢
Mini food tall dish
W95×D95×H50mm
強化磁器 Reinforced porcelain



[5A182-13]
京瑠璃反角小鉢
Mini food tall dish
W95×D95×H50mm
強化磁器 Reinforced porcelain



[5A182-14]
イングレ椿絵反角小鉢
Mini food tall dish
W95×D95×H50mm
強化磁器 Reinforced porcelain



[5A182-15]
赤入山水反角小鉢
Mini food tall dish
W95×D95×H50mm
強化磁器 Reinforced porcelain



[5A182-16]
宝尽し反角小鉢
Mini food tall dish
W95×D95×H50mm
強化磁器 Reinforced porcelain



Porcelain
磁器



[5A182-17]
赤釉丸鉢
Mini food dish
φ 107×H42mm
磁器 Porcelain



[5A182-18]
高麗赤絵芦丸取鉢
Mini food dish
φ 112×H37mm
磁器 Porcelain



[5A182-19]
グリーンサクラ型皿
Mini food dish
W115×D115×H25mm
磁器 Porcelain



[5A182-20]
ブルーサクラ型皿
Mini food dish
W115×D115×H25mm
磁器 Porcelain



[5A182-21]
均窯粉引花小鉢
Mini food dish
φ 120×H50mm
磁器 Porcelain



[5A182-22]
慈眼3.8小鉢
Mini food dish
φ 112×H37mm
磁器 Porcelain



[5A182-23]
和梨地3.8小鉢
Mini food dish
φ 112×H37mm
磁器 Porcelain



[5A182-24]
格子織部3.8小鉢
Mini food dish
φ 112×H37mm
磁器 Porcelain



[5A182-25]
白浜3.8小鉢
Mini food dish
φ 112×H37mm
磁器 Porcelain



[5A182-26]
備前吹3.8小鉢
Mini food dish
φ 112×H37mm
磁器 Porcelain

SYOKADO | 松花堂 -しょうかどう- |

ABS resin/Porcelain/Glass
ABS樹脂／磁器／硝子



[5H183-01]
黒銀八雲
26cm筋入松花堂(大)(仕切付)
Bento box
W260×D260×H60mm
ABS樹脂 ABS resin



[5S184-05]



[5S184-06]



[5S184-07]



[5S184-08]



[5S184-09]



[5S184-10]



[5A183-02]
朱金平鉢 波うさぎ
Mini food dish
φ90×H34mm
磁器 Porcelain



[5A183-03]
朱金平鉢 七宝丸紋
Mini food dish
φ90×H34mm
磁器 Porcelain



[5A183-04]
朱金平鉢 銀杏
Mini food dish
φ90×H34mm
磁器 Porcelain



[5A183-05]
朱金平鉢 梅と千鳥
Mini food dish
φ90×H34mm
磁器 Porcelain



[5A183-06]
朱金平鉢 金魚
Mini food dish
φ90×H34mm
磁器 Porcelain



[5A183-07]
ラスター緑平鉢 麻の葉
Mini food dish
φ90×H34mm
磁器 Porcelain



[5A183-08]
ラスター緑平鉢 七宝
Mini food dish
φ90×H34mm
磁器 Porcelain



[5A183-09]
ラスター緑平鉢 青海波
Mini food dish
φ90×H34mm
磁器 Porcelain

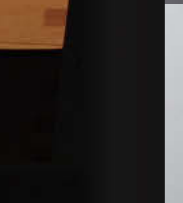

[5A183-10]
ラスター緑平鉢 梅
Mini food dish
φ90×H34mm
磁器 Porcelain



[5A183-11]
ラスター緑平鉢 菊菱
Mini food dish
φ90×H34mm
磁器 Porcelain



[5A183-12]
ラスターピンク平鉢 麻の葉
Mini food dish
φ90×H34mm
磁器 Porcelain



[5A183-13]
ラスターピンク平鉢 七宝
Mini food dish
φ90×H34mm
磁器 Porcelain



[5A183-14]
ラスターピンク平鉢 青海波
Mini food dish
φ90×H34mm
磁器 Porcelain



[5A183-15]
ラスターピンク平鉢 梅
Mini food dish
φ90×H34mm
磁器 Porcelain



[5A183-16]
ラスターピンク平鉢 菊菱
Mini food dish
φ90×H34mm
磁器 Porcelain



NEW

[5J183-17]
銀鱗 七之華
Mini food dish
φ110×H32mm
磁器 Porcelain



NEW

[5J183-18]
銀鱗 陸之華
Mini food dish
φ108×H30mm
磁器 Porcelain



NEW

[5J183-19]
銀鱗 伍之華
Mini food dish
φ107×H30mm
磁器 Porcelain



NEW

[5J183-20]
銀鱗 春之華
Mini food dish
φ108×H32mm
磁器 Porcelain



[5S184-01]
さざえ 珍味
Mini food dish
W67×D56×H41mm
硝子 Glass

[5S184-02]
はまぐり 小皿
Mini food dish
W89×D99×H21mm
硝子 Glass

[5S184-03]
あわび 小皿
Mini food dish
W100×D90×H30mm
硝子 Glass

[5S184-04]
丸小鉢消金
Mini food dish
φ110×H35mm
硝子 Glass

[5S184-05]
涼雅 No.10
Mini food dish
φ110×H35mm
硝子 Glass

[5S184-06]
いまだ丸小鉢
Mini food dish
φ108×H40mm
硝子 Glass

[5S184-07]
いずみ No.3
Mini food dish
φ110×H45mm
硝子 Glass

[5S184-08]
香菊松花堂 No.1
Mini food dish
W110×D110×H33mm
硝子 Glass

[5S184-09]
CA-P208
Mini food dish
φ110×H40mm
硝子 Glass

[5S184-10]
あさつゆ No.10
Mini food dish
W110×D110×H25mm
硝子 Glass



NEW

[5J183-21]
黄金 七之華
Mini food dish
φ110×H32mm
磁器 Porcelain



NEW

[5J183-22]
黄金 陸之華
Mini food dish
φ108×H30mm
磁器 Porcelain



NEW

[5J183-23]
黄金 伍之華
Mini food dish
φ107×H30mm
磁器 Porcelain



NEW

[5J183-24]
黄金 春之華
Mini food dish
φ108×H32mm
磁器 Porcelain

SPECIAL FOOD DISH・ SIDE FOOD DISH, MEDIUM

| 向付・中鉢 -むこうづけ・ちゅうばち-

Reinforced porcelain
強化磁器



[5A185-01]
錦環珞小鉢
Side food dish
φ 115×H54mm
強化磁器 Reinforced porcelain



[5A185-02]
イングレ染付椿小鉢
Side food dish
φ 115×H54mm
強化磁器 Reinforced porcelain



[5A185-03]
イングレ流水五角小鉢
Mini food dish
W120×D120×H52mm
強化磁器 Reinforced porcelain



[5A185-04]
イングレネジ十草角小鉢
Mini food dish
W120×D120×H52mm
強化磁器 Reinforced porcelain



[5A185-05]
イングレ濃十草五角小鉢
Mini food dish
W120×D120×H52mm
強化磁器 Reinforced porcelain



[5A185-06]
イングレ花絵四方押小鉢
Mini food dish
W120×D120×H52mm
強化磁器 Reinforced porcelain



[5A185-07]
金銀葡萄絵四方押小鉢
Mini food dish
W120×D120×H52mm
強化磁器 Reinforced porcelain



[5A185-08]
絵唐津四押方小鉢
Mini food dish
W120×D120×H52mm
強化磁器 Reinforced porcelain



[5A185-09]
ヒラヒラ小付 ローズ吹
Mini food dish
φ 120×H40mm
強化磁器 Reinforced porcelain



[5A185-10]
黒伊賀白ハケ平鉢
Mini food deep dish
φ 140×H35mm
強化磁器 Reinforced porcelain



[5A185-11]
黒巻金渦朝顔小鉢
Mini food deep dish
φ 125×H45mm
強化磁器 Reinforced porcelain
Handpainted
※上絵手描き



[5A185-12]
赤巻金渦朝顔小鉢
Mini food deep dish
φ 125×H45mm
強化磁器 Reinforced porcelain
Handpainted
※上絵手描き



[5A185-13]
イングレ錦丸紋朝顔平小鉢
Mini food deep dish
φ 125×H45mm
強化磁器 Reinforced porcelain



[5A185-14]
イングレ花散し朝顔小鉢
Mini food deep dish
φ 125×H45mm
強化磁器 Reinforced porcelain



[5A185-15]
絵織部舟型鉢
Side food dish
W160×D98×H56mm
強化磁器 Reinforced porcelain



[5A185-16]
黄釉菊型深小鉢
Mini food dish
φ 125×H60mm
強化磁器 Reinforced porcelain



[5A185-17]
イングレ黄釉草花菊型深小鉢
Mini food dish
φ 125×H60mm
強化磁器 Reinforced porcelain



[5A185-18]
イングレ黄釉三彩菊型深小鉢
Mini food dish
φ 125×H60mm
強化磁器 Reinforced porcelain



[5A185-19]
測朱金菊型深小鉢
Mini food dish
φ 125×H60mm
強化磁器 Reinforced porcelain



[5A185-20]
測緑金菊型深小鉢
Mini food dish
φ 125×H60mm
強化磁器 Reinforced porcelain



[5A185-21]
イングレ椿絵内彫小鉢
Mini food dish
φ 125×H43mm
強化磁器 Reinforced porcelain



[5A185-22]
錦金彩丸紋内彫小鉢
Mini food dish
φ 125×H43mm
強化磁器 Reinforced porcelain



[5A185-23]
イングレ呉須線内彫小鉢
Mini food dish
φ 125×H43mm
強化磁器 Reinforced porcelain



[5A185-24]
トルコ俵型小鉢
Mini food dish
W145×D98×H61mm
強化磁器 Reinforced porcelain



[5A185-25]
黄俵型小鉢
Mini food dish
W145×D98×H61mm
強化磁器 Reinforced porcelain



NEW
[5A186-01]
菱形黄小鉢
Mini food dish
W145×D115×H57mm
強化磁器 Reinforced porcelain



[5A186-02]
黄瀬戸菱型小鉢
Mini food dish
W144×D114×H57mm
強化磁器 Reinforced porcelain



[5A186-03]
白菱型小鉢
Mini food dish
W144×D114×H57mm
強化磁器 Reinforced porcelain



[5A186-04]
測朱金菱型小鉢
Mini food dish
W144×D114×H57mm
強化磁器 Reinforced porcelain



[5A186-05]
イングレ呉須格子仕切付角皿
Dish w/sauce
W133×D133×H26mm
強化磁器 Reinforced porcelain



[5A186-06]
イングレ測呉須筋仕切付角皿
Dish w/sauce
W133×D133×H26mm
強化磁器 Reinforced porcelain



[5A186-07]
イングレ流水四方折皿
Side food plate
W138×D138×H25mm
強化磁器 Reinforced porcelain



[5A186-08]
絵織部正角皿
Side food plate
W138×D138×H25mm
強化磁器 Reinforced porcelain

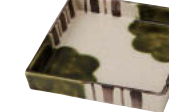

[5A186-09]
測織部正角皿
Side food plate
W138×D138×H25mm
強化磁器 Reinforced porcelain



[5A186-10]
イングレ染付山水長角皿
Side food dish
W148×D120×H22mm
強化磁器 Reinforced porcelain



[5A186-11]
イングレースツ花長角皿
Side food dish
W148×D120×H22mm
強化磁器 Reinforced porcelain



[5A186-12]
イングレ染付山水びわ型小鉢
Side food dish
W170×D87×H39mm
強化磁器 Reinforced porcelain



[5A186-13]
イングレ赤絵びわ型小鉢
Side food dish
W170×D87×H39mm
強化磁器 Reinforced porcelain



[5A186-14]
イングレ花絵びわ型小鉢
Side food dish
W170×D87×H39mm
強化磁器 Reinforced porcelain



[5A186-15]
16.5cm花彫小判皿
Side food plate
W165×D120×H20mm
強化磁器 Reinforced porcelain



[5A186-16]
赤絵木甲皿
Side food plate
W205×D105×H15mm
強化磁器 Reinforced porcelain



[5A186-17]
コバルト木の葉皿
Leaf-shaped plate
W228×D72×H26mm
強化磁器 Reinforced porcelain



[5A186-18]
青白木の葉皿
Leaf-shaped plate
W228×D72×H26mm
強化磁器 Reinforced porcelain



[5A186-19]
黒結晶リム付長皿
Long dish
W252×D75×H15mm
強化磁器 Reinforced porcelain



[5A186-20]
白リム付長皿
Long dish
W252×D75×H15mm
強化磁器 Reinforced porcelain



[5A186-21]
測朱金菊菱型皿
Diamond-shaped plate
W220×D125×H35mm
強化磁器 Reinforced porcelain



[5A186-22]
測緑金菊菱型皿
Diamond-shaped plate
W220×D125×H35mm
強化磁器 Reinforced porcelain



[5A186-23]
黄釉菊菱型皿
Diamond-shaped plate
W220×D125×H35mm
強化磁器 Reinforced porcelain

Porcelain
磁器

POWDERY SNOW

粉雪 ーこなゆきー



- [5A187-01]
粉雪 21cm波彫皿
Rectangular plate
W210×D155×H30mm
磁器 Porcelain
- [5A187-02]
粉雪 16×16レリーフ正角皿
Square plate
W158×D158×H18mm
磁器 Porcelain
- [5A187-03]
粉雪 浜付焼物皿
Rectangular plate
W200×D105×H35mm
磁器 Porcelain
- [5A187-04]
粉雪 匂香三品皿
Condiment dish
W165×D60×H15mm
磁器 Porcelain
- [5A187-05]
粉雪 二つ仕切り皿
Condiment dish
W110×D60×H15mm
磁器 Porcelain



- [5A187-06]
粉雪 湯呑
Tea cup
φ 75×H85mm 200cc
磁器 Porcelain
- [5A187-07]
粉雪 14cm丸皿
Plate
φ 132×H25mm
磁器 Porcelain
- [5A187-08]
粉雪 16cm丸皿
Plate
φ 155×H28mm
磁器 Porcelain

AKARAKU

赤楽 ーあからくー



- [5A187-09]
赤楽 21cm波彫皿
Rectangular plate
W210×D155×H30mm
磁器 Porcelain
- [5A187-10]
赤楽 16×16レリーフ正角皿
Square plate
W158×D158×H18mm
磁器 Porcelain
- [5A187-11]
赤楽 浜付焼物皿
Rectangular plate
W200×D105×H35mm
磁器 Porcelain
- [5A187-12]
赤楽 匂香三品皿
Condiment dish
W165×D60×H15mm
磁器 Porcelain
- [5A187-13]
赤楽 二つ仕切り皿
Condiment dish
W110×D60×H15mm
磁器 Porcelain



- [5A187-14]
赤楽 湯呑
Tea cup
φ 75×H85mm 200cc
磁器 Porcelain
- [5A187-15]
赤楽 14cm丸皿
Plate
φ 132×H25mm
磁器 Porcelain
- [5A187-16]
赤楽 16cm丸皿
Plate
φ 155×H28mm
磁器 Porcelain

MITSU ASHI

ミツ足鉢 ーみつあしばちー



- [5A188-01]
京十草 ミツ足 10cm鉢
Bowl
W100×D100×H30mm
磁器 Porcelain
- [5A188-02]
京十草 ミツ足 11.5cm鉢
Bowl
W115×D115×H50mm
磁器 Porcelain
- [5A188-03]
京十草 ミツ足 15.5cm鉢
Bowl
W155×D155×H50mm
磁器 Porcelain
- [5A188-04]
いぶし丸紋 ミツ足 10cm鉢
Bowl
W100×D100×H30mm
磁器 Porcelain
- [5A188-05]
いぶし丸紋 ミツ足 11.5cm鉢
Bowl
W115×D115×H50mm
磁器 Porcelain
- [5A188-06]
いぶし丸紋 ミツ足 15.5cm鉢
Bowl
W155×D155×H50mm
磁器 Porcelain
- [5A188-07]
最上川 ミツ足 10cm鉢
Bowl
W100×D100×H30mm
磁器 Porcelain
- [5A188-08]
最上川 ミツ足 11.5cm鉢
Bowl
W115×D115×H50mm
磁器 Porcelain
- [5A188-09]
最上川 ミツ足 15.5cm鉢
Bowl
W155×D155×H50mm
磁器 Porcelain

KINSAI KUROSHIO

金彩黒潮 ーきんさいくろしおー



- [5A188-10]
金彩黒潮ボウル
Bowl
φ 140×H39mm
磁器 Porcelain/Handpainted
※上絵手描き
- [5A188-11]
金彩黒潮17cm浅鉢
Bowl
φ 167×H40mm
磁器 Porcelain/Handpainted
※上絵手描き
- [5A188-12]
金彩黒潮パラボラ型24.5cm大鉢
Bowl
φ 245×H64mm
磁器 Porcelain/Handpainted
※上絵手描き
- [5A188-13]
金彩黒潮12cm皿
Side food dish
φ 120×H20mm
磁器 Porcelain/Handpainted
※上絵手描き
- [5A188-14]
金彩黒潮16cm皿
Side food dish
φ 160×H25mm
磁器 Porcelain/Handpainted
※上絵手描き
- [5A188-15]
金彩黒潮19cm皿
Side food dish
φ 190×H32mm
磁器 Porcelain/Handpainted
※上絵手描き
- [5A188-16]
金彩黒潮24cm皿
Side food dish
φ 236×H34mm
磁器 Porcelain/Handpainted
※上絵手描き

ASYMMETRICAL SQUARE | 変形鉢・四角皿 —へんけいばち・しかくざら— |

Porcelain/Reinforced porcelain
磁器／強化磁器



[5A189-01]
クラフト粉引フルーツボウル
Side food dish
φ 140×H40mm
磁器 Porcelain



[5A189-02]
黄花型向付
Side food dish
φ 152×H52mm
磁器 Porcelain



[5A189-03]
仁清風三方鉢
Side food dish
φ 152×H52mm
磁器 Porcelain



[5A189-04]
織部釉三方鉢
Side food dish
φ 152×H52mm
磁器 Porcelain



[5A189-05]
粉引長角銘々皿
Side food dish
W138×D93×H22mm
磁器 Porcelain



[5A189-06]
イングレ染付市松文字四方皿
Square plate
W150×D150×H20mm
磁器 Porcelain



[5A189-07]
イングレ染付蛸唐草四方皿
Square plate
W150×D150×H20mm
磁器 Porcelain



NEW
[5A189-08]
測ゴス花絵長角皿
Plate
W174×D115×H27mm
磁器 Porcelain



[5A189-09]
黒釉花吹雪半月皿
Plate
W212×D146×H25mm
強化磁器 Reinforced porcelain



[5A189-10]
赤楽16.5cm皿
Plate
φ 165×H28mm
磁器 Porcelain



[5A189-11]
錆織部16.5cm皿
Plate
φ 165×H28mm
磁器 Porcelain

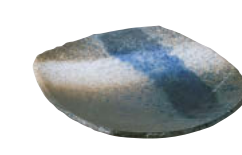

[5A189-12]
角櫛目型 雲海取皿
Plate
W175×D145×H20mm
磁器 Porcelain



[5A189-13]
天ぶら皿
Plate
W180×D120×H18mm
磁器 Porcelain



[5A189-14]
織部釉葉型皿
Plate
W205×D155×H24mm
磁器 Porcelain



NEW
[5A190-01]
ダミ波紋高台口替皿
Plate
φ 180×H27mm
磁器 Porcelain



NEW
[5A190-02]
錦紺花鳥21cm皿
Plate
φ 208×H34mm
強化磁器 Reinforced porcelain



NEW
[5A190-03]
金緑測21cm丸皿
Plate
φ 210×H31mm
強化磁器 Reinforced porcelain



NEW
[5A190-04]
錦桔梗絵18cm皿
Plate
φ 191×H36mm
磁器 Porcelain



NEW
[5A190-05]
カトレア18cmりん花皿
Plate
φ 185×H25mm
磁器 Porcelain



NEW
[5A190-06]
カトレア22cmりん花皿
Plate
φ 220×H32mm
磁器 Porcelain



NEW
[5A190-07]
測ピンク彫21cm丸皿
Plate
φ 207×H25mm
強化磁器 Reinforced porcelain



NEW
[5A190-08]
黄瀬戸オリベ流し向付
Plate
φ 192×H28mm
磁器 Porcelain



NEW
[5A190-09]
金彩格子彫口替皿
Plate
φ 218×H29mm
強化磁器 Reinforced porcelain



NEW
[5A190-10]
窯変手描き丸皿
Plate
φ 230×H30mm
強化磁器 Reinforced porcelain



NEW
[5A190-11]
錦金彩流水21cm皿
Plate
φ 207×H30mm
磁器 Porcelain

STEAMING BOWL WITH COVER | 蒸し碗・蒸し台 -むしわん・むしだい- |

Reinforced porcelain/Porcelain/Wood/ABS resin
強化磁器／磁器／木／ABS樹脂



[5A191-01]
赤金刷毛ミニ蒸し碗
Steaming bowl with cover
φ70×H81mm
強化磁器 Reinforced porcelain
Handpainted
※上絵手描き

[5A191-02]
黒金刷毛ミニ蒸し碗
Steaming bowl with cover
φ70×H81mm
強化磁器 Reinforced porcelain
Handpainted
※上絵手描き



[5A191-03]
イングレ流水ミニ蒸し碗
Steaming bowl with cover
φ70×H81mm
強化磁器 Reinforced porcelain



[5A191-04]
イングレ唐草ミニ蒸し碗
Steaming bowl with cover
φ70×H81mm
強化磁器 Reinforced porcelain



[5A191-05]
黄草しずく蒸し碗
Steaming bowl with cover
φ70×H85mm
強化磁器 Reinforced porcelain



[5A191-06]
南天蒸し碗
Steaming bowl with cover
φ70×H85mm
強化磁器 Reinforced porcelain



[5A191-07]
丸紋蒸し碗
Steaming bowl with cover
φ70×H85mm
強化磁器 Reinforced porcelain



[5A191-08]
イングレ染付唐草蒸し碗
Steaming bowl with cover
φ75×H91mm
強化磁器 Reinforced porcelain



[5A191-09]
イングレ錦丸紋蒸し碗
Steaming bowl with cover
φ75×H91mm
強化磁器 Reinforced porcelain



[5A191-10]
丸紋切立ミニ蒸し碗
Steaming bowl with cover
φ72×H80mm
強化磁器 Reinforced porcelain



[5A191-11]
イングレ花絵切立ミニ蒸し碗
Steaming bowl with cover
φ72×H80mm
強化磁器 Reinforced porcelain



[5A191-12]
イングレ小花切立ミニ蒸し碗
Steaming bowl with cover
φ72×H80mm
強化磁器 Reinforced porcelain



[5A191-13]
宝尽し切立ミニ蒸し碗
Steaming bowl with cover
φ72×H80mm
強化磁器 Reinforced porcelain



[5A191-14]
錦宝尽し菊刺蒸し碗
Steaming bowl with cover
φ75×H78mm
強化磁器 Reinforced porcelain



[5A191-15]
糸巻き菊刺蒸し碗
Steaming bowl with cover
φ75×H78mm
強化磁器 Reinforced porcelain



[5A192-01]
イングレ高山寺丸蒸し碗
Steaming bowl with cover
φ72×H85mm
強化磁器 Reinforced porcelain



[5A192-02]
イングレ流水丸蒸し碗
Steaming bowl with cover
φ72×H85mm
強化磁器 Reinforced porcelain



[5A192-03]
イングレ雪月花丸蒸し碗
Steaming bowl with cover
φ72×H85mm
強化磁器 Reinforced porcelain



[5A192-04]
イングレ花鳥風月丸蒸し碗
Steaming bowl with cover
φ72×H85mm
強化磁器 Reinforced porcelain



[5A192-05]
手まり丸蒸し碗
Steaming bowl with cover
φ72×H85mm
強化磁器 Reinforced porcelain



[5A192-06]
環珞丸蒸し碗
Steaming bowl with cover
φ72×H76mm
強化磁器 Reinforced porcelain



[5A192-07]
金彩扇蒸し碗
Steaming bowl with cover
φ72×H86mm
強化磁器 Reinforced porcelain



[5A192-08]
錦草花蒸し碗
Steaming bowl with cover
φ72×H86mm
強化磁器 Reinforced porcelain



[5A192-09]
イングレ染付草花蒸し碗
Steaming bowl with cover
φ72×H86mm
強化磁器 Reinforced porcelain



[5A192-10]
一ツ花蒸し碗
Steaming bowl with cover
φ72×H86mm
強化磁器 Reinforced porcelain



[5A192-11]
金銀扇ミニ蒸し碗
Steaming bowl with cover
φ71×H86mm
磁器 Porcelain



[5A192-12]
金銀丸紋ミニ蒸し碗
Steaming bowl with cover
φ71×H86mm
磁器 Porcelain



[5A192-13]
高来赤金筋ミニ蒸し碗
Steaming bowl with cover
φ71×H86mm
磁器 Porcelain



[5A192-14]
金銀葡萄絵ミニ蒸し碗
Steaming bowl with cover
φ71×H86mm
磁器 Porcelain



[5C192-15]
焼杉四角受皿
Wooden saucer
W85×D85×H10mm
木 Wood



[5C192-16]
ねずこ四角台皿
Wooden saucer
W100×D100×H10mm
木 Wood



[5C192-17]
焼杉八角受皿
Wooden saucer
W90×D90×H10mm
木 Wood



[5A191-16]
桃釉龍目蒸し碗
Steaming bowl with cover
φ85×H88mm
強化磁器 Reinforced porcelain



[5A191-18]
青磁龍目蒸し碗
Steaming bowl with cover
φ85×H88mm
強化磁器 Reinforced porcelain

[5A191-19]
青磁龍目台皿
Saucer
φ105×H16mm
強化磁器 Reinforced porcelain



[5F192-18]
隅切茶碗蒸台 黒木目
Saucer
W110×D110×H15mm
ABS樹脂 ABS resin



[5F192-19]
隅切茶碗蒸台 新溜木目
Saucer
W110×D110×H15mm
ABS樹脂 ABS resin

SPOON・CHOPSTICKS | スプーン・箸 –スプーン・はし– |

REINFORCED PORCELAIN/BAMBOO

強化磁器／竹



[5A193-01]
白スプーン
Spoon
W128×D27mm
強化磁器 Reinforced porcelain



[5A193-02]
イングレ蛸唐草スプーン
Spoon
W128×D27mm
強化磁器 Reinforced porcelain



[5A193-03]
イングレつつた小花スプーン
Spoon
W128×D27mm
強化磁器 Reinforced porcelain



[5C193-04]
白竹茶碗蒸しスプーン(M)
Spoon
W138×D28mm
竹 Bamboo



[5C193-05]
白竹ミニ茶碗蒸しスプーン
Spoon
W126×D25mm
竹 Bamboo



[5C193-06]
白竹茶碗蒸しスプーン(S)
Spoon
W111×D27mm
竹 Bamboo

WOOD

木



[5C193-07]
本漆茶碗蒸しスプーン 黒
Spoon
W130mm
木 Wood



[5C193-08]
本漆茶碗蒸しスプーン 朱
Spoon
W130mm
木 Wood



[5C193-09]
本漆茶碗蒸しスプーン 溜
Spoon
W130mm
木 Wood



[5C193-10]
本漆カレースプーン
Spoon
W176×D40mm
木 Wood



[5C193-11]
木製スプーン(摺漆)
Spoon
W135×D26mm
木 Wood



[5C193-12]
本漆糸巻スプーン
Spoon
W130×D30mm
木 Wood

HEAT RESISTANT ABS

耐熱ABS樹脂



[5F193-13]
茶碗蒸しスプーン 朱OM
Spoon
W132×D27mm
耐熱ABS樹脂 Heat resistant ABS



[5F193-14]
茶碗蒸しスプーン 朱塗
Spoon
W132×D27mm
耐熱ABS樹脂 Heat resistant ABS



[5F193-15]
茶碗蒸しスプーン 黒塗
Spoon
W132×D27mm
耐熱ABS樹脂 Heat resistant ABS



[5F193-16]
茶碗蒸しスプーン 溜塗
Spoon
W132×D27mm
耐熱ABS樹脂 Heat resistant ABS



[5F193-17]
茶碗蒸しスプーン 黒内朱
Spoon
W132×D27mm
耐熱ABS樹脂 Heat resistant ABS

酢酸バイオマス箸

酢酸セルロース

食器洗浄機対応で使用できます。処分は燃えるゴミとして扱えます。
燃やせるゴミとして廃棄可能!傷むまで繰り返し使用可能!
酢酸セルロースは、非食用植物から得られる「セルロース」と
酢の主成分の「酢酸」から作られた素材です。



[5F193-18]
[5F193-19]



[5F193-20]
[5F193-21]



[5F193-22]
[5F193-23]

NEW

酢酸バイオマス箸 黒壇風 Chopsticks
[5F193-18] 21cm W210×D8×H8mm
[5F193-19] 22.5cm W225×D9×H9mm
酢酸セルロース Cellulose acetate

NEW

酢酸バイオマス箸 赤松風 Chopsticks
[5F193-20] 21cm W210×D8×H8mm
[5F193-21] 22.5cm W225×D9×H9mm
酢酸セルロース Cellulose acetate

NEW

酢酸バイオマス箸 白樺風 Chopsticks
[5F193-22] 21cm W210×D8×H8mm
[5F193-23] 22.5cm W225×D9×H9mm
酢酸セルロース Cellulose acetate

●生分解性箸の魅力

※燃やせるごみとして廃棄可能、ある一定条件で水と二酸化炭素に分解される。生地そのものに味がある(1本1本表情が違う)使い捨てとはいえ、何回か繰り返し使用可能。

※グリーンプラマーク取得(その他 1191 NEQAS OCEAN OCN20C)生分解とは、単にプラスチックがバラバラになるのではなく、微生物の働きにより、分子レベルまで分解し、最終的には二酸化炭素と水となって自然界へと循環していく性質をいいます。「グリーンプラ」の生分解度は、国際的に規定された試験方法と、定められた基準により審査されます。さらに、重金属等の含有物、分解過程(分解中間物)での安全性などの基準をクリアした製品だけが、グリーンプラ・マークをつけることができます。

＊日本バイオプラスチック協会による審査・認定 今後、食品衛生法に適合する予定。

22.5cm 麵箸

PBT樹脂



[5F194-01] 22.5cm 麵箸 黒塗 Chopsticks
W225×D7×H7mm PBT樹脂 PBT resin



[5F194-02] 22.5cm 麵箸 春慶塗 Chopsticks
W225×D7×H7mm PBT樹脂 PBT resin

22.7cm 天削先角箸

PBT樹脂



[5F194-03] 22.7cm 天削先角箸 二色金箔 Chopsticks
W227×D9×H9mm PBT樹脂 PBT resin



[5F194-04] 22.7cm 天削先角箸 銀盛り帯 Chopsticks
W227×D9×H9mm PBT樹脂 PBT resin



[5F194-05] 22.7cm 天削先角箸 ブロンズ塗 Chopsticks
W227×D9×H9mm PBT樹脂 PBT resin

舟型長角丸箸

PBT樹脂



[5F194-06] 22.5cm 舟型長角丸箸 金盛り帯 Chopsticks
W225×D8×H6mm PBT樹脂 PBT resin



[5F194-07] 22.5cm 舟型長角丸箸 二色金箔 Chopsticks
W225×D8×H6mm PBT樹脂 PBT resin

和洋中先丸箸

PBT樹脂



[5F194-08] 25cm 和洋中先丸箸 黒/金 Chopsticks
W250×D6×H6mm PBT樹脂 PBT resin



[5F194-09] 25cm 和洋中先丸箸 白/金 Chopsticks
W250×D6×H6mm PBT樹脂 PBT resin

六角木目箸

PBT樹脂



六角木目箸 朱塗 Chopsticks
[5F194-10] 20.5cm W205×D7×H8mm
[5F194-11] 22.5cm W225×D8×H9mm
PBT樹脂 PBT resin



六角木目箸 春慶 Chopsticks
[5F194-12] 20.5cm W205×D7×H8mm
[5F194-13] 22.5cm W225×D8×H9mm
PBT樹脂 PBT resin

六角一刀彫箸

PBT樹脂



六角一刀彫箸 黒/銀乱糸 Chopsticks
[5F194-14] 22.5cm W225×D9×H9mm
[5F194-15] 24cm W240×D9×H9mm
PBT樹脂 PBT resin



六角一刀彫箸 黒/金乱糸 Chopsticks
[5F194-16] 22.5cm W225×D9×H9mm
[5F194-17] 24cm W240×D9×H9mm
PBT樹脂 PBT resin

五角先太箸

シンジオタクチックポリスチレン



NEW
[5F194-18] 218 五角先太箸(黒) Chopsticks
W218×D7×H7mm シンジオタクチックポリスチレン SPS



NEW
[5F194-19] 218 五角先太箸(茶) Chopsticks
W218×D7×H7mm シンジオタクチックポリスチレン SPS

亀甲一刀彫箸

シンジオタクチックポリスチレン



NEW
[5F194-20] 225 亀甲一刀彫箸(黒) Chopsticks
W225×D10×H10mm シンジオタクチックポリスチレン SPS



NEW
[5F194-21] 225 亀甲一刀彫箸(茶) Chopsticks
W225×D10×H10mm シンジオタクチックポリスチレン SPS

丸頭四角無地箸

ポリエチレンフタレート



NEW
[5F194-22] 225 丸頭四角無地箸(黒) Chopsticks
W225×D8×H8mm ポリエチレンフタレート Polyethylene phthalate



NEW
[5F194-23] 225 丸頭四角無地箸(茶) Chopsticks
W225×D8×H8mm ポリエチレンフタレート Polyethylene phthalate



NEW
[5F194-24] 225 丸頭四角無地箸(朱) Chopsticks
W225×D8×H8mm ポリエチレンフタレート Polyethylene phthalate

BOWL WITH COVER | 蓋物 -ふたもの-

Reinforced porcelain/Porcelain
強化磁器／磁器

[5A195-01]
外金彩透かし蓋物
Bowl with cover
φ 82×H78mm
強化磁器 Reinforced porcelain
Handpainted
※上絵手描き



[5A195-02]
紫パール透かし蓋物
Bowl with cover
φ 82×H78mm
強化磁器 Reinforced porcelain
Handpainted
※上絵手描き



[5A195-03]
赤金刷毛小蓋物
Bowl with cover
φ 83×H90mm
強化磁器 Reinforced porcelain
Handpainted
※上絵手描き



[5A195-04]
黒金刷毛小蓋物
Bowl with cover
φ 83×H90mm
強化磁器 Reinforced porcelain
Handpainted
※上絵手描き



[5A195-05]
五色十草小蓋物
Bowl with cover
φ 83×H90mm
強化磁器 Reinforced porcelain



[5A195-06]
色十草蓋物
Bowl with cover
φ 100×H85mm
強化磁器 Reinforced porcelain



[5A195-07]
イングレ錦丸紋小蓋物
Bowl with cover
φ 100×H72mm
強化磁器 Reinforced porcelain



[5A195-08]
赤絵草花小蓋物
Bowl with cover
φ 100×H72mm
強化磁器 Reinforced porcelain



[5A195-09]
イングレ染付唐草小蓋物
Bowl with cover
φ 100×H72mm
強化磁器 Reinforced porcelain



[5A195-10]
黄釉赤金刷毛反蓋物
Bowl with cover
φ 107×H80mm
強化磁器 Reinforced porcelain
Handpainted
※上絵手描き



[5A195-11]
黄釉黒金刷毛反蓋物
Bowl with cover
φ 107×H80mm
強化磁器 Reinforced porcelain
Handpainted
※上絵手描き



[5A195-12]
金彩扇反蓋物
Bowl with cover
φ 107×H80mm
強化磁器 Reinforced porcelain



[5A195-13]
金彩丸紋反蓋物
Bowl with cover
φ 107×H80mm
強化磁器 Reinforced porcelain



[5A195-14]
イングレ染付春秋蓋物
Bowl with cover
φ 112×H78mm
強化磁器 Reinforced porcelain



[5A195-15]
宝尽し蓋物
Bowl with cover
φ 112×H78mm
強化磁器 Reinforced porcelain



[5A195-16]
赤絵花鳥蓋物
Bowl with cover
φ 112×H78mm
強化磁器 Reinforced porcelain



[5A195-17]
イングレ唐草蓋物
Bowl with cover
φ 117×H80mm
強化磁器 Reinforced porcelain



[5A195-18]
京瓔珞蓋物
Bowl with cover
φ 117×H80mm
強化磁器 Reinforced porcelain



[5A195-19]
銀彩結び紋蓋物
Bowl with cover
φ 117×H80mm
強化磁器 Reinforced porcelain



[5A195-20]
黄釉金丸紋蓋物
Bowl with cover
φ 117×H80mm
強化磁器 Reinforced porcelain



[5A195-21]
金彩扇蓋物
Bowl with cover
φ 117×H80mm
強化磁器 Reinforced porcelain



[5A195-22]
金彩丸紋蓋物
Bowl with cover
φ 117×H80mm
強化磁器 Reinforced porcelain



[5A195-23]
金銀葡萄絵蓋物
Bowl with cover
φ 117×H80mm
強化磁器 Reinforced porcelain



[5A196-01]
イングレ丸紋蓋物
Bowl with cover
φ 117×H82mm
強化磁器 Reinforced porcelain



[5A196-02]
高麗唐草蓋物
Bowl with cover
φ 117×H90mm
磁器 Porcelain



[5A196-03]
金銀葡萄ガタ彫大蓋物
Bowl with cover
φ 123×H90mm
強化磁器 Reinforced porcelain



[5A196-04]
赤絵草花ガタ彫大蓋物
Bowl with cover
φ 123×H90mm
強化磁器 Reinforced porcelain



[5A196-05]
イングレつる小花ガタ彫大蓋物
Bowl with cover
φ 123×H90mm
強化磁器 Reinforced porcelain



NEW
[5A196-06]
錦赤間取平蓋向
Bowl with cover
φ 195×H90mm
磁器 Porcelain



NEW
[5A196-07]
金彩丸紋平蓋向
Bowl with cover
φ 215×H110mm
磁器 Porcelain



NEW
[5A196-08]
呉須ダミ内金蓋物
Bowl with cover
φ 140×H100mm
磁器 Porcelain



[5A196-09]
金銀葡萄絵平蓋物
Bowl with cover
φ 154×H87mm
強化磁器 Reinforced porcelain



[5A196-10]
赤絵草花平蓋物
Bowl with cover
φ 154×H87mm
強化磁器 Reinforced porcelain



[5A196-11]
色十草平蓋物
Bowl with cover
φ 154×H87mm
強化磁器 Reinforced porcelain



[5A196-12]
イングレ高山寺正角蓋物
Box with cover
W120×D120×H55mm
強化磁器 Reinforced porcelain



[5A196-13]
イングレ流水正角蓋物
Box with cover
W120×D120×H55mm
強化磁器 Reinforced porcelain



[5A196-14]
イングレ雪月花正角蓋物
Box with cover
W120×D120×H55mm
強化磁器 Reinforced porcelain



[5A196-15]
イングレ花鳥風月正角蓋物
Box with cover
W120×D120×H55mm
強化磁器 Reinforced porcelain



[5A196-16]
糸巻き丸蓋物
Bowl with cover
φ 100×H100mm
磁器 Porcelain

[5A196-17]
糸巻き丸蓋物用皿
Saucer
φ 148×H20mm
磁器 Porcelain



[5A196-18]
ラスター丸蓋物
Bowl with cover
φ 100×H100mm
磁器 Porcelain
Handpainted
※上絵手描き

[5A196-19]
ラスター丸蓋物用皿
Saucer
φ 148×H20mm
磁器 Porcelain
Handpainted
※上絵手描き



[5A196-20]
金彩丸蓋物
Bowl with cover
φ 100×H100mm
磁器 Porcelain
Handpainted
※上絵手描き

[5A196-21]
金彩丸蓋物用皿
Saucer
φ 148×H20mm
磁器 Porcelain
Handpainted
※上絵手描き

BOWL WITH COVER・SOUP BOWL | 蓋物・汁椀 -ふたもの・しるわん-

Heat resistant ABS/Melamine composite resin/ABS resin/Wood powder and resin
耐熱ABS樹脂／木質／ABS樹脂／木乾



[5F197-01]
耐熱ニュー亀甲小吸椀 黒内朱
Bowl with lid
φ97×H93mm 285cc
耐熱ABS樹脂 Heat resistant ABS



[5F197-02]
耐熱ニュー亀甲小吸椀 新溜
Bowl with lid
φ97×H93mm 285cc
耐熱ABS樹脂 Heat resistant ABS



[5F197-03]
耐熱ニュー亀甲小吸椀 黒
Bowl with lid
φ97×H93mm 285cc
耐熱ABS樹脂 Heat resistant ABS



[5F197-04]
耐熱ニュー亀甲小吸椀 朱内黒
Bowl with lid
φ97×H93mm 285cc
耐熱ABS樹脂 Heat resistant ABS



[5F197-05]
線引き細身箸洗い椀 黒金ライン
Bowl with lid
φ68×H89mm 130cc
木質 Melamine composite resin



[5F197-06]
線引き細身箸洗い椀 溜内黒
Bowl with lid
φ68×H89mm 130cc
木質 Melamine composite resin



[5F197-07]
線引き細身箸洗椀 朱ライン
Bowl with lid
φ68×H89mm 130cc
木質 Melamine composite resin



[5F197-08]
線引き細身箸洗椀 銀錆透き内黒
Bowl with lid
φ68×H89mm 130cc
木質 Melamine composite resin



[5F197-09]
耐熱3.2寸玉子椀 カスリ刷毛目
Bowl with lid
φ96×H100mm 265cc
耐熱ABS樹脂 Heat resistant ABS



[5F197-10]
耐熱3.2寸玉子椀 銀朱ボカン
Bowl with lid
φ96×H100mm 265cc
耐熱ABS樹脂 Heat resistant ABS



[5F197-11]
耐熱3.2寸玉子椀 朱天金
Bowl with lid
φ96×H100mm 265cc
耐熱ABS樹脂 Heat resistant ABS



[5F197-12]
耐熱3.2寸 玉子椀 黒日月
Bowl with lid
φ96×H100mm 265cc
耐熱ABS樹脂 Heat resistant ABS



[5F197-13]
耐熱3.2寸玉子椀 金かすみ
Bowl with lid
φ96×H100mm 265cc
耐熱ABS樹脂 Heat resistant ABS



NEW
[5F197-14]
耐熱福富士椀
銀彩ぼかし内黒（蓋・親）
Soup bowl
φ118×H100mm
耐熱ABS樹脂 Heat resistant ABS



NEW
[5F197-15]
耐熱福富士椀
ワイン銀かすり内黒（蓋・親）
Soup bowl
φ118×H100mm
耐熱ABS樹脂 Heat resistant ABS



NEW
[5F197-16]
耐熱福富士椀
ブルー銀ぼかし内黒（蓋・親）
Soup bowl
φ118×H100mm
耐熱ABS樹脂 Heat resistant ABS



NEW
[5F197-17]
耐熱福富士椀 総銀透き（蓋・親）
Soup bowl
φ130×H80mm
耐熱ABS樹脂 Heat resistant ABS



[5F198-01]
麻呂小吸椀 朱ぼかし内黒
Bowl with lid
φ114×H93mm 390cc
耐熱ABS樹脂 Heat resistant ABS



[5F198-02]
麻呂小吸椀 金帯松葉 内黒
Bowl with lid
φ114×H93mm 390cc
耐熱ABS樹脂 Heat resistant ABS



[5F198-03]
麻呂小吸椀 朱日月 内黒
Bowl with lid
φ114×H93mm 390cc
耐熱ABS樹脂 Heat resistant ABS



[5F198-04]
麻呂小吸椀 黒日月 内黒
Bowl with lid
φ114×H93mm 390cc
耐熱ABS樹脂 Heat resistant ABS



NEW
[5F198-05]
平富士吸物椀 ワイン/黒内黒
Soup bowl
φ121×H80mm
木質 Melamine composite resin



NEW
[5F198-06]
平富士吸物椀 一分溜桐唐内黒
Soup bowl
φ121×H80mm
木質 Melamine composite resin



NEW
[5F198-07]
平富士吸物椀 藍八雲内黒
Soup bowl
φ121×H80mm
木質 Melamine composite resin



NEW
[5F198-08]
平富士吸物椀 総銀透き
Soup bowl
φ121×H80mm
木質 Melamine composite resin



[5H198-09]
瑞雲塗ゴールド 竹扇箸洗椀 内黒
Bowl with lid
φ72×H97mm
ABS樹脂 ABS resin



[5H198-10]
瑞雲塗シルバー 竹扇箸洗椀 内黒
Bowl with lid
φ72×H97mm
ABS樹脂 ABS resin



[5H198-11]
黒銀八雲 竹扇箸洗椀 内黒
Bowl with lid
φ72×H97mm
ABS樹脂 ABS resin



[5H198-12]
瑞雲塗ゴールド 彩小吸椀 内黒
Bowl with lid
φ92×H98mm
ABS樹脂 ABS resin



[5H198-13]
瑞雲塗シルバー 彩小吸椀 内黒
Bowl with lid
φ92×H98mm
ABS樹脂 ABS resin



[5H198-14]
黒銀八雲 彩小吸椀 内黒
Bowl with lid
φ92×H98mm
ABS樹脂 ABS resin



[5H198-15]
瑞雲塗ゴールド 平富士煮物椀 内黒
Bowl with lid
φ130×H80mm
木乾 Wood powder and resin



[5H198-16]
瑞雲塗シルバー 平富士煮物椀 内黒
Bowl with lid
φ130×H80mm
木乾 Wood powder and resin



[5H198-17]
黒銀八雲 平富士煮物椀 内黒
Bowl with lid
φ130×H80mm
木乾 Wood powder and resin

SASHIMI PLATE | 刺身皿 -さしみざら-

Reinforced porcelain/Porcelain/Earthenware
強化磁器／磁器／陶器

[5A199-01]
錦環瑠璃円刺身皿
Sashimi plate
W207×D115×H62mm

強化磁器 Reinforced porcelain



[5A199-02]
錦環瑠璃円千代口
Soy sauce mini dish
W90×D67×H27mm

強化磁器 Reinforced porcelain



[5A199-03]
イングレ小花菊刺身皿
Sashimi plate
φ185×H44mm

強化磁器 Reinforced porcelain



[5A199-04]
イングレ小花菊千代口
Soy sauce mini dish
φ80×H37mm

強化磁器 Reinforced porcelain



[5A199-05]
青白測金刺身皿
Sashimi plate
φ185×H44mm

強化磁器 Reinforced porcelain



[5A199-06]
青白測金千代口
Soy sauce mini dish
φ80×H37mm

強化磁器 Reinforced porcelain



[5A199-07]
イングレ測赤絵ゴス波高台皿
Sashimi plate
φ150×H52mm

強化磁器 Reinforced porcelain



[5A199-08]
イングレ測赤絵ゴス波千代口
Soy sauce mini dish
φ69×H28mm

強化磁器 Reinforced porcelain



[5A199-09]
金彩扇高台皿
Sashimi plate
φ150×H52mm

強化磁器 Reinforced porcelain



[5A199-10]
金彩扇千代口
Soy sauce mini dish
φ68×H28mm

強化磁器 Reinforced porcelain



[5A199-11]
イングレ染錦小花高台皿
Sashimi plate
φ150×H52mm

強化磁器 Reinforced porcelain



[5A199-12]
イングレ染錦小花千代口
Soy sauce mini dish
φ68×H28mm

強化磁器 Reinforced porcelain



[5A199-13]
黒釉金彩丸紋向付
Sashimi plate
φ155×H35mm

強化磁器 Reinforced porcelain



[5A199-14]
黒釉金彩丸紋千代口
Soy sauce mini dish
φ80×H28mm

強化磁器 Reinforced porcelain



[5A199-15]
黒釉内金彩向付
Sashimi plate
φ155×H35mm

強化磁器 Reinforced porcelain
Handpainted
※上絵手描き

[5A199-16]
黒釉内金彩千代口
Soy sauce mini dish
φ80×H28mm

強化磁器 Reinforced porcelain
Handpainted
※上絵手描き

[5A199-17]
黒釉銀彩向付
Sashimi plate
φ155×H35mm

強化磁器 Reinforced porcelain



[5A199-18]
黒釉銀彩千代口
Soy sauce mini dish
φ80×H28mm

強化磁器 Reinforced porcelain



[5A199-19]
イングレ流水平向付
Sashimi plate
φ180×H55mm

強化磁器 Reinforced porcelain



[5A199-20]
イングレ流水平千代口
Soy sauce mini dish
φ90×H30mm

強化磁器 Reinforced porcelain



[5A199-21]
赤楽銀彩平向付
Sashimi plate
φ180×H55mm

強化磁器 Reinforced porcelain
Handpainted
※上絵手描き

[5A199-22]
赤楽銀彩千代口
Soy sauce mini dish
φ90×H30mm

強化磁器 Reinforced porcelain
Handpainted
※上絵手描き

[5A199-23]
赤楽金彩平向付
Sashimi plate
φ180×H55mm

強化磁器 Reinforced porcelain
Handpainted
※上絵手描き

[5A199-24]
赤楽金彩千代口
Soy sauce mini dish
φ90×H30mm

強化磁器 Reinforced porcelain
Handpainted
※上絵手描き

[5A200-01]
織部平向付
Sashimi plate
φ180×H55mm

強化磁器 Reinforced porcelain



[5A200-02]
織部平千代口
Soy sauce mini dish
φ90×H30mm

強化磁器 Reinforced porcelain



[5A200-03]
錦草花朱菊型刺身皿
Sashimi plate
W250×D155×H75mm

強化磁器 Reinforced porcelain



[5A200-04]
錦草花朱菊型千代口
Soy sauce mini dish
W110×D70×H34mm

強化磁器 Reinforced porcelain



[5A200-05]
錦草花紺菊型刺身皿
Sashimi plate
W250×D155×H75mm

強化磁器 Reinforced porcelain



[5A200-06]
錦草花紺菊型千代口
Soy sauce mini dish
W110×D70×H34mm

強化磁器 Reinforced porcelain



[5A200-07]
織部正角皿
Sashimi plate
W175×D175×H35mm
強化磁器 Reinforced porcelain

PORCELAIN/EARTHENWARE

磁器／陶器



[5A200-08]
スジ入俵鉢オリベ
Sashimi plate
W170×D135×H65mm
磁器 Porcelain



[5A200-09]
キャベツ皿 ガメラ
Sashimi plate
W250×D155×H75mm
磁器 Porcelain



[5A200-10]
粉引楕円鉢
Sashimi plate
W285×D170×H40mm
陶器 Earthenware



[5A200-11]
荒粉引段付正角皿
Sashimi plate
W200×D200×H20mm
陶器 Earthenware

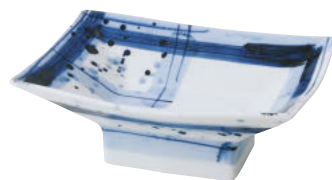

[5A200-12]
染付呉須格子長角高台向付
Sashimi plate
W200×D145×H75mm
磁器 Porcelain



[5A200-13]
イングレ寿尽くし角大皿
Sashimi plate
W245×D245×H30mm
磁器 Porcelain



[5A200-14]
キャベツ皿 緑
Sashimi plate
W260×D155×H65mm
磁器 Porcelain

RICE BOWL | 飯碗 -めしわん- |

Reinforced porcelain/Porcelain/Earthenware
強化磁器／磁器／陶器



[5A201-01]
赤絵花鳥飯碗
Rice bowl
φ 115×H52mm
強化磁器 Reinforced porcelain



[5A201-02]
つゆ草飯碗
Rice bowl
φ 115×H52mm
強化磁器 Reinforced porcelain



[5A201-03]
イングレ染付雲錦飯碗
Rice bowl
φ 115×H52mm
強化磁器 Reinforced porcelain



[5A201-04]
錦間取牡丹飯碗
Rice bowl
φ 115×H52mm
強化磁器 Reinforced porcelain



[5A201-05]
イングレースツ花飯碗
Rice bowl
φ 115×H52mm
強化磁器 Reinforced porcelain



[5A201-06]
イングレ花絵飯碗
Rice bowl
φ 115×H52mm
強化磁器 Reinforced porcelain



[5A201-07]
イングレ染付唐草飯碗
Rice bowl
φ 115×H52mm
強化磁器 Reinforced porcelain



[5A201-08]
錦草花飯碗
Rice bowl
φ 115×H52mm
強化磁器 Reinforced porcelain



[5A201-09]
イングレ竹節飯碗
Rice bowl
φ 115×H52mm
強化磁器 Reinforced porcelain



[5A201-10]
イングレ丸紋飯碗
Rice bowl
φ 115×H52mm
強化磁器 Reinforced porcelain



[5A201-11]
イングレ松竹梅飯碗
Rice bowl
φ 115×H52mm
強化磁器 Reinforced porcelain



[5A201-12]
イングレ筋入飯碗
Rice bowl
φ 115×H52mm
強化磁器 Reinforced porcelain



[5A201-13]
赤絵草花飯碗
Rice bowl
φ 115×H52mm
強化磁器 Reinforced porcelain



[5A201-14]
イングレ色点十草飯碗
Rice bowl
φ 115×H52mm
強化磁器 Reinforced porcelain



[5A201-15]
紺蝶飯碗
Rice bowl
φ 115×H52mm
強化磁器 Reinforced porcelain



[5A201-16]
南天飯碗
Rice bowl
φ 115×H52mm
強化磁器 Reinforced porcelain



[5A201-17]
黒艶銀刷毛目飯碗
Rice bowl
φ 115×H52mm
強化磁器 Reinforced porcelain
※上絵手描き



[5A201-18]
黒艶金刷毛目飯碗
Rice bowl
φ 115×H52mm
強化磁器 Reinforced porcelain
※上絵手描き



[5A201-19]
赤巻金渦飯碗
Rice bowl
φ 115×H52mm
強化磁器 Reinforced porcelain
※上絵手描き



[5A201-20]
黒巻金渦飯碗
Rice bowl
φ 115×H52mm
強化磁器 Reinforced porcelain
※上絵手描き



[5A201-21]
イングレ流水丸飯碗
Rice bowl
φ 115×H52mm
強化磁器 Reinforced porcelain



[5A201-22]
イングレ雪月花丸飯碗
Rice bowl
φ 115×H52mm
強化磁器 Reinforced porcelain



[5A201-23]
イングレ花鳥風月丸飯碗
Rice bowl
φ 115×H52mm
強化磁器 Reinforced porcelain



[5A201-24]
イングレ高山寺丸飯碗
Rice bowl
φ 115×H52mm
強化磁器 Reinforced porcelain



[5A202-01]
イングレネジ十草飯碗
Rice bowl
φ 120×H60mm
強化磁器 Reinforced porcelain



[5A202-02]
イングレ高山寺飯碗
Rice bowl
φ 120×H60mm
強化磁器 Reinforced porcelain



[5A202-03]
イラゾ飯碗
Rice bowl
φ 120×H60mm
強化磁器 Reinforced porcelain



[5A202-04]
織部飯碗
Rice bowl
φ 120×H60mm
強化磁器 Reinforced porcelain



[5A202-05]
イングレ花小井
Rice bowl
φ 130×H68mm
強化磁器 Reinforced porcelain



[5A202-06]
むさし野小井
Rice bowl
φ 130×H68mm
強化磁器 Reinforced porcelain



[5A202-07]
イングレ色十草小井
Rice bowl
φ 130×H68mm
強化磁器 Reinforced porcelain



[5A202-08]
唐津飯碗
Rice bowl
φ 124×H70mm
磁器 Porcelain



[5A202-09]
白磁ろくべ飯碗
Rice bowl
φ 135×H70mm
強化磁器 Reinforced porcelain



[5A202-10]
染付5寸高台鉢
Rice bowl
φ 153×H80mm
強化磁器 Reinforced porcelain



[5A202-11]
削り目飯碗
Rice bowl
φ 115×H60mm
磁器 Porcelain



[5A202-12]
宏和白伊賀飯碗
Rice bowl
φ 123×H70mm
磁器 Porcelain



[5A202-13]
錦天目4.0夏目井
Rice bowl
φ 125×H75mm
磁器 Porcelain



[5A202-14]
銀彩黒うず多用井
Rice bowl
φ 125×H75mm
磁器 Porcelain



[5A202-15]
錦牡丹4.5丸井
Rice bowl
φ 145×H86mm
磁器 Porcelain



[5A202-16]
織部市松井
Rice bowl
φ 167×H94mm
磁器 Porcelain



[5A202-17]
粉引三島5.5寸井
Rice bowl
φ 172×H88mm
陶器 Earthenware



[5A202-18]
黒釉井
Rice bowl
φ 177×H85mm
磁器 Porcelain



[5A202-19]
赤楽面取大井
Rice bowl
φ 180×H95mm
陶器 Earthenware

RICE BOWL | 飯器 -はんき- | NEW

Heat resistant ABS
耐熱ABS樹脂

ケヤキ割子



[5F203-01]
耐熱ケヤキ割子 黒(内黒) (蓋・親)
Rice bowl
φ 135×H83mm
耐熱ABS樹脂 Heat resistant ABS



[5F203-02]
耐熱ケヤキ割子 ウルミ(内黒) (蓋・親)
Rice bowl
φ 135×H83mm
耐熱ABS樹脂 Heat resistant ABS



[5F203-03]
耐熱ケヤキ割子 黒内朱 (蓋・親)
Rice bowl
φ 135×H83mm
耐熱ABS樹脂 Heat resistant ABS



[5F203-04]
耐熱ケヤキ割子 板内朱 (蓋・親)
Rice bowl
φ 135×H83mm
耐熱ABS樹脂 Heat resistant ABS

荒彫亀甲飯器



[5F203-05]
耐熱荒彫亀甲飯器 新溜(内黒)
Rice bowl
φ 118×H104mm
耐熱ABS樹脂 Heat resistant ABS



[5F203-06]
耐熱荒彫亀甲飯器 黒高台内朱(内黒)
Rice bowl
φ 118×H104mm
耐熱ABS樹脂 Heat resistant ABS



[5F203-07]
耐熱荒彫亀甲飯器 根来内黒
Rice bowl
φ 118×H104mm
耐熱ABS樹脂 Heat resistant ABS



[5F203-08]
耐熱荒彫亀甲飯器 曙内黒
Rice bowl
φ 118×H104mm
耐熱ABS樹脂 Heat resistant ABS

元禄木目飯器



[5F203-09]
耐熱元禄木目飯器 黒天朱(内朱) (蓋・親)
Rice bowl
φ 97×H70mm
耐熱ABS樹脂 Heat resistant ABS



[5F203-10]
耐熱元禄木目飯器 黒天朱/朱(内朱) (蓋・親)
Rice bowl
φ 97×H70mm
耐熱ABS樹脂 Heat resistant ABS



[5F203-11]
耐熱元禄木目飯器 溜(内朱) (蓋・親)
Rice bowl
φ 97×H70mm
耐熱ABS樹脂 Heat resistant ABS



[5F203-12]
耐熱元禄木目飯器 黒天朱/三色ライン(内朱) (蓋・親)
Rice bowl
φ 97×H70mm
耐熱ABS樹脂 Heat resistant ABS

RICE COOKING POT | 炊飯鍋・炊飯釜・鍋敷 -すいはんなべ・すいはんがま・なべしき- |

Earthenware/Copperware/Wood
耐熱陶器／銅器／木



[5H204-01]
黒丸ごはん鍋(小)3合炊
Rice cooking pot
W210×D180×H165mm 2,000cc
耐熱陶器 Earthenware



[5H204-02]
黒丸ごはん鍋(中)5合炊
Rice cooking pot
W240×D210×H175mm 2,500cc
耐熱陶器 Earthenware



[5H204-03]
黒丸ごはん鍋(大)7合炊
Rice cooking pot
W280×D240×H210mm 4,200cc
耐熱陶器 Earthenware



[5H204-04]
織部掬れごはん鍋(1合炊)
Rice cooking pot
W170×D145×H114mm 650cc
耐熱陶器 Earthenware



[5H204-05]
黒釉掬れごはん鍋(1合炊)
Rice cooking pot
W170×D145×H114mm 650cc
耐熱陶器 Earthenware



[5H204-06]
黒釉掬れごはん鍋(2合炊)
Rice cooking pot
W195×D170×H138mm 1,020cc
耐熱陶器 Earthenware



NEW
菊花ア×ごはん鍋
Rice cooking pot
[5H204-07] 2合炊 W215×D195×H147mm
[5H204-08] 3合炊 W248×D227×H155mm
[5H204-09] 5合炊 W277×D256×H180mm
耐熱陶器 Earthenware



NEW
利行黒釉ごはん
Rice cooking pot
[5H204-10] 2合炊 W174×D205×H163mm
[5H204-11] 4合炊 W250×D210×H180mm
耐熱陶器 Earthenware

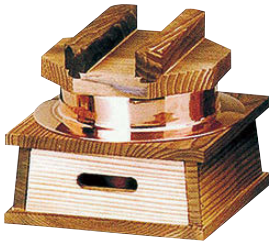

[5M204-12]
1合炊銅釜(フッ素)ハカマセット
Rice cooking pot
台:W165×D165×H75mm
釜:φ 120×H84mm
銅器 Copperware / 木 Wood

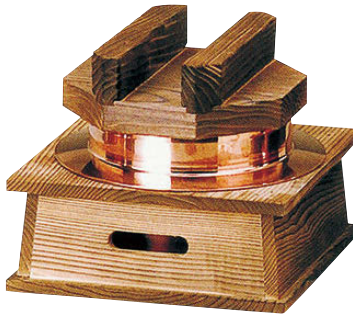

[5M204-13]
3合炊銅釜(フッ素)ハカマセット
Rice cooking pot
台:W230×D230×H92mm
釜:φ 158×H114mm
銅器 Copperware / 木 Wood

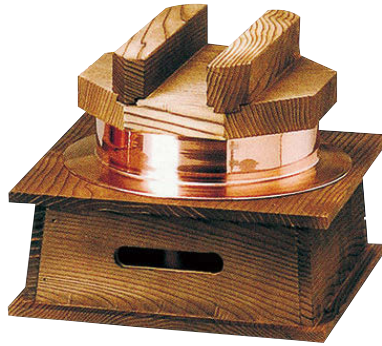

[5M204-14]
5合炊銅釜(フッ素)ハカマセット
Rice cooking pot
台:W265×D265×H105mm
釜:φ 180×H127mm
銅器 Copperware / 木 Wood

TEA CUP | 湯呑 -ゆのみ- |

Reinforced porcelain/Porcelain/Earthenware
強化磁器／磁器／陶器



[5A205-01]
白刷毛ピンク釉反煎茶
Tea cup
φ 85×H45mm 100cc
強化磁器 Reinforced porcelain



[5A205-02]
ヒスイ煎茶
Tea cup
φ 85×H55mm 160cc
強化磁器 Reinforced porcelain



[5A205-03]
淵サビ煎茶
Tea cup
φ 90×H58mm 120cc
強化磁器 Reinforced porcelain



[5A205-04]
色十草煎茶
Tea cup
φ 90×H54mm 150cc
強化磁器 Reinforced porcelain



[5A205-05]
イングレ風船煎茶
Tea cup
φ 90×H54mm 150cc
強化磁器 Reinforced porcelain



[5A205-06]
金丸紋煎茶
Tea cup
φ 90×H54mm 150cc
強化磁器 Reinforced porcelain



[5A205-07]
赤絵煎茶
Tea cup
φ 92×H57mm 160cc
強化磁器 Reinforced porcelain



[5A205-08]
金銀丸紋反煎茶
Tea cup
φ 91×H58mm 190cc
強化磁器 Reinforced porcelain



[5A205-09]
イングレ染付十草煎茶
Tea cup
φ 91×H58mm 190cc
強化磁器 Reinforced porcelain



[5A205-10]
赤巻金刷毛煎茶
Tea cup
φ 91×H58mm 190cc
強化磁器 Reinforced porcelain
※上絵手描き



[5A205-11]
黒金刷毛煎茶
Tea cup
φ 91×H58mm 190cc
強化磁器 Reinforced porcelain
※上絵手描き



[5A205-12]
イングレ染付唐草煎茶
Tea cup
φ 91×H58mm 190cc
強化磁器 Reinforced porcelain



[5A205-13]
イングレ色入点十草煎茶
Tea cup
φ 91×H58mm 190cc
強化磁器 Reinforced porcelain



[5A205-14]
イングレネジ十草煎茶
Tea cup
φ 91×H58mm 190cc
強化磁器 Reinforced porcelain



[5A205-15]
錦草花煎茶
Tea cup
φ 91×H58mm 190cc
強化磁器 Reinforced porcelain



[5A205-16]
イングレ高山寺反煎茶
Tea cup
φ 91×H58mm 190cc
強化磁器 Reinforced porcelain



[5A205-17]
イングレ流水反煎茶
Tea cup
φ 91×H58mm 190cc
強化磁器 Reinforced porcelain



[5A205-18]
イングレ雪月花反煎茶
Tea cup
φ 91×H58mm 190cc
強化磁器 Reinforced porcelain



[5A205-19]
イングレ花鳥風月反煎茶
Tea cup
φ 91×H58mm 190cc
強化磁器 Reinforced porcelain



[5A205-20]
イングレ錦丸紋煎茶
Tea cup
φ 92×H57mm 160cc
強化磁器 Reinforced porcelain



[5A205-21]
イングレ桜散し煎茶
Tea cup
φ 92×H57mm 160cc
強化磁器 Reinforced porcelain



[5A205-22]
青磁六兵衛湯呑
Tea cup
φ 60×H80mm 170cc
強化磁器 Reinforced porcelain



[5A205-23]
朱吹刷毛目湯呑
Tea cup
φ 66×H85mm 200cc
強化磁器 Reinforced porcelain



[5A205-24]
緑吹刷毛目湯呑
Tea cup
φ 66×H85mm 200cc
強化磁器 Reinforced porcelain



[5A205-25]
黒金刷毛長湯呑
Tea cup
φ 67×H80mm 180cc
強化磁器 Reinforced porcelain
※上絵手描き



[5A205-26]
赤金刷毛長湯呑
Tea cup
φ 67×H80mm 180cc
強化磁器 Reinforced porcelain
※上絵手描き



[5A205-27]
金彩長湯呑
Tea cup
φ 67×H80mm 180cc
強化磁器 Reinforced porcelain
※上絵手描き



[5A205-28]
金銀屑長湯呑
Tea cup
φ 67×H80mm 180cc
強化磁器 Reinforced porcelain



[5A205-29]
錦環珞長湯呑
Tea cup
φ 67×H80mm 180cc
強化磁器 Reinforced porcelain



[5A206-01]
イングレネジ十草長湯呑
Tea cup
φ 67×H80mm 180cc
強化磁器 Reinforced porcelain



[5A206-02]
イングレ色点十草長湯呑
Tea cup
φ 67×H80mm 180cc
強化磁器 Reinforced porcelain



[5A206-03]
イングレ染付松葉長湯呑
Tea cup
φ 67×H80mm 180cc
強化磁器 Reinforced porcelain



[5A206-04]
錦草花湯呑
Tea cup
φ 67×H80mm 180cc
強化磁器 Reinforced porcelain



[5A206-05]
銀彩結び紋長湯呑
Tea cup
φ 67×H80mm 180cc
強化磁器 Reinforced porcelain



[5A206-06]
錦つゆ草長湯呑
Tea cup
φ 67×H80mm 180cc
強化磁器 Reinforced porcelain



[5A206-07]
イングレ高山寺長湯呑
Tea cup
φ 67×H80mm 180cc
強化磁器 Reinforced porcelain



[5A206-08]
イングレ流水長湯呑
Tea cup
φ 67×H80mm 180cc
強化磁器 Reinforced porcelain



[5A206-09]
イングレ雪月花長湯呑
Tea cup
φ 67×H80mm 180cc
強化磁器 Reinforced porcelain



[5A206-10]
イングレ花鳥風月長湯呑
Tea cup
φ 67×H80mm 180cc
強化磁器 Reinforced porcelain



[5A206-11]
金銀丸紋蓋付煎茶
Tea cup
φ 82×H83mm 180cc
磁器 Porcelain



[5A206-12]
錦宝尽し蓋付煎茶
Tea cup
φ 82×H83mm 180cc
磁器 Porcelain



[5A206-13]
一ツ花煎茶
Tea cup
φ 95×H48mm 180cc
磁器 Porcelain



[5A206-14]
桔梗煎茶
Tea cup
φ 80×H55mm 160cc
磁器 Porcelain



[5A206-15]
白雲湯呑
Tea cup
φ 82×H60mm 100cc
陶器 Earthenware



[5A206-16]
宏和白伊賀湯呑
Tea cup
φ 82×H67mm 150cc
陶器 Earthenware



[5A206-17]
イングレ高山寺煎茶
Tea cup
φ 87×H68mm 160cc
陶器 Earthenware



[5A206-18]
うのふ赤十草六兵(小)
Tea cup
φ 67×H80mm 170cc
陶器 Earthenware



[5A206-19]
うのふ青十草六兵(小)
Tea cup
φ 67×H80mm 170cc
陶器 Earthenware



[5A206-20]
呉須巻樽型湯呑
Tea cup
φ 65×H82mm 180cc
磁器 Porcelain



[5A206-21]
赤絵樽型湯呑
Tea cup
φ 65×H82mm 180cc
磁器 Porcelain



[5A206-22]
イングレ山水樽型湯呑
Tea cup
φ 65×H82mm 180cc
磁器 Porcelain



[5A206-23]
イングレ色十草樽型湯呑
Tea cup
φ 65×H82mm 180cc
磁器 Porcelain



[5A206-24]
太十草湯呑
Tea cup
φ 70×H72mm 160cc
磁器 Porcelain



[5A206-25]
イングレ色十草湯呑
Tea cup
φ 67×H87mm 220cc
磁器 Porcelain



[5A206-26]
金彩湯呑
Tea cup
φ 67×H87mm 220cc
磁器 Porcelain/Handpainted
※上絵手描き



[5A206-27]
祥瑞湯呑
Tea cup
φ 67×H87mm 220cc
磁器 Porcelain



[5A206-28]
京丸紋湯呑(大)
Tea cup
φ 72×H90mm 240cc
磁器 Porcelain



[5A206-29]
粉引湯呑
Tea cup
φ 74×H90mm 180cc
陶器 Earthenware



[5A206-30]
格子織部湯呑
Tea cup
φ 75×H85mm
磁器 Porcelain



[5A206-31]
備前吹湯呑
Tea cup
φ 75×H85mm
磁器 Porcelain



[5A206-32]
黒金刷毛目湯呑
Tea cup for sushi
φ 67×H102mm 240cc
磁器 Porcelain/Handpainted
※上絵手描き



[5A206-33]
赤金刷毛目湯呑
Tea cup for sushi
φ 67×H102mm 240cc
磁器 Porcelain/Handpainted
※上絵手描き



[5A206-34]
太白トナリ大湯呑
Tea cup
φ 67×H102mm 240cc
磁器 Porcelain

TEA POT | 急須・茶托・茶筒 - きゅうす・ちゃたく・ちゃづつ - |

Porcelain/ABS resin/Earthenware
磁器 / ABS樹脂 / 陶器

TEA POT 急須



NEW
[5A207-01]
金彩丸紋土瓶(小)
Tea pot
W175×D160×H80mm 400cc
磁器 Porcelain



[5A207-02]
金彩丸紋土瓶
Tea pot
W210×D160×H140mm 1,350cc
磁器 Porcelain

SAUCER 茶托



[5F207-03]
4寸 木目茶托 黒内朱ライン 全面塗
Saucer
φ119×H20mm
ABS樹脂 ABS resin



[5F207-04]
4寸 木目茶托 溜 全面塗
Saucer
φ119×H20mm
ABS樹脂 ABS resin

HAND TOWEL TRAY | おしぼり皿 - おしぼりざら - |

Melamine composite resin/ABS resin/Wood
木質 / ABS樹脂 / 木

時代 JIDAI SERIES おしぼり受



[5F208-01]
時代おしぼり受 吟朱裏黒全面塗
Hand towel tray
W179×D81×H16mm
木質 Melamine composite resin



[5F208-02]
時代おしぼり受 総新溜全面塗
Hand towel tray
W179×D81×H16mm
木質 Melamine composite resin



[5F208-03]
時代おしぼり受 色紙裏黒全面塗
Hand towel tray
W179×D81×H16mm
木質 Melamine composite resin

富士 FUJI SERIES おしぼり受



[5F208-04]
富士おしぼり受 黒
Hand towel tray
W170×D57×H19mm
ABS樹脂 ABS resin



[5F208-05]
富士おしぼり受 溜
Hand towel tray
W170×D57×H19mm
ABS樹脂 ABS resin



[5F208-06]
5寸小判おしぼり受 銀透き天べっ甲
Hand towel tray
W153×D90×H15mm
ABS樹脂 ABS resin



[5F208-07]
5寸小判おしぼり受 金雲流天黒
Hand towel tray
W153×D90×H15mm
ABS樹脂 ABS resin

木製 WOOD SERIES おしぼり受



[5C208-08]
手彫りおしぼり皿(1人用) 黒
Hand towel tray
W180×D56×H15mm
木 Wood



[5C208-09]
手彫りおしぼり皿(1人用) 朱
Hand towel tray
W180×D56×H15mm
木 Wood



[5C208-10]
手彫りおしぼり皿(2〜3人用) 黒
Hand towel tray
W190×D75×H15mm
木 Wood



[5C208-11]
手彫りおしぼり皿(2〜3人用) 朱
Hand towel tray
W190×D75×H15mm
木 Wood



ワイドおしぼり皿(4〜5人用)
Hand towel tray

[5C208-12] 焼杉 W190×D120×H20mm

[5C208-13] ひのき W190×D120×H20mm

[5C208-14] 樺 W190×D120×H20mm

木 Wood



NEW
[5H207-05]
朱泥丸型無地急須(平アミ)
Tea pot
W165×D135×H100mm 330cc
陶器 Earthenware



NEW
[5H207-06]
黒吹千段急須(さわやかアミ)
Tea pot
W170×D140×H85mm 280cc
陶器 Earthenware



NEW
[5H207-07]
黒泥勿忘草急須(さわやかアミ)
Tea pot
W180×D150×H90mm 430cc
陶器 Earthenware



NEW
[5H207-08]
緑泥黄梅急須(さわやかアミ)
Tea pot
W180×D150×H90mm 430cc
陶器 Earthenware



NEW
[5H207-09]
黒泥紫ラセン急須(帯アミ)
Tea pot
W170×D145×H75mm 330cc
陶器 Earthenware



NEW
[5H207-10]
黒泥紅白花急須(帯アミ)
Tea pot
W160×D140×H70mm 300cc
陶器 Earthenware



NEW
[5H207-11]
灰釉タマゴ型急須(さわやかアミ)
Tea pot
W160×D130×H85mm 330cc
陶器 Earthenware



NEW
[5H207-12]
焼締窯変丸碗型急須(さわやかアミ)
Tea pot
W180×D150×H90mm 430cc
陶器 Earthenware

CHOPSTICK REST | 箸置 -はしおき-

Porcelain/Earthenware/Serben/Resin
磁器／陶器／セルベン／レジン

KUTANI COLLECTION

九谷焼



九谷箸置
Chopstick rest

[5K209-01] 石畳/HC01
[5K209-02] 鶴/HC03
[5K209-03] ぼたん/HC04
[5K209-04] 瓢箪/HC05
[5K209-05] ひよっことおかめ/HC06
[5K209-06] だるま/HC07
[5K209-07] うさぎ/HC08
[5K209-08] 犬張子/HC10

W38×D30×H10mm
磁器 Porcelain

[5K209-09] 瓊瑤手/HC11
[5K209-10] 手廻/HC12
[5K209-11] 梅菊/HC13
[5K209-12] 写楽/HC16
[5K209-13] 歌麿/HC17
[5K209-14] 北斎 波/HC19
[5K209-15] 北斎 赤富士/HC20
[5K209-16] 雷神/HC21

[5K209-17] 風神/HC22
[5K209-18] 獅子舞/HC23
[5K209-19] 千鳥/HC24
[5K209-20] 桜/HC26
[5K209-21] 椿/HC27
[5K209-22] 葵/HC29
[5K209-23] 花鳥/HC30

NEW [5K209-24] 青手牡丹/HC31
NEW [5K209-25] 六瓢/HC32
NEW [5K209-26] お相撲さん/HC33
NEW [5K209-27] パンダ/HC34
NEW [5K209-28] 梅/HC35
NEW [5K209-29] えんぎもの/HC36
NEW [5K209-30] ねこ/HC37



NEW

[5K209-31]
コレクションボックス(木箱のみ)
Collection box
W270×D260×H25mm
木 Wood
※中身は別売り

PORCELAIN/REINFORCED PORCELAIN/EARTHENWARE

磁器／強化磁器／陶器



[5A209-32]
ひよっこ箸置
Chopstick rest
W57×D37×H20mm

磁器 Porcelain

[5A209-33]
おかめ箸置
Chopstick rest
W57×D37×H20mm

磁器 Porcelain

[5A209-34]
金彩鶴箸置
Chopstick rest
W60×D50×H30mm

磁器 Porcelain

[5A209-35]
銀彩鶴箸置
Chopstick rest
W60×D50×H30mm

磁器 Porcelain

NEW

[5A209-36]
ヒスイ鶴 箸置
Chopstick rest
W70×D55×H15mm

磁器 Porcelain

[5A209-37]
ルリ金タギ丸箸置
Chopstick rest
W37×D37×H12mm

磁器 Porcelain

[5A209-38]
ルリ丸箸置
Chopstick rest
W37×D37×H12mm

磁器 Porcelain

NEW

[5J209-39]
犬 箸置
Chopstick rest
W40×D20×H18mm

陶器 Earthenware

NEW

[5J209-40]
猫 箸置
Chopstick rest
W40×D22×H11mm

陶器 Earthenware

NEW

[5J209-41]
パンダ 箸置
Chopstick rest
W40×D24×H10mm

陶器 Earthenware

NEW

[5J209-42]
金彩飛行機 箸置
Chopstick rest
W70×D55×H16mm

磁器 Porcelain/Handpainted
※上絵手描き

NEW

[5J209-43]
手裏剣 箸置
Chopstick rest
W40×D40×H11mm

磁器 Porcelain

[5A209-44]
砂目緑長角箸置
Chopstick rest
W44×D26×H12mm

強化磁器 Reinforced porcelain

[5A209-45]
砂目緑ベコ箸置
Chopstick rest
W53×D24×H20mm

強化磁器 Reinforced porcelain

[5A209-46]
天目金筋箸置
Chopstick rest
W47×D23×H16mm

磁器 Porcelain

[5A209-47]
天目舟箸置
Chopstick rest
W47×D23×H16mm

磁器 Porcelain

[5A209-48]
織部舟箸置
Chopstick rest
W47×D23×H16mm

磁器 Porcelain

[5A209-49]
もみじ箸置
Chopstick rest
W40×D40×H14mm

磁器 Porcelain

[5A209-50]
ルリ結箸置
Chopstick rest
W63×D20×H20mm

磁器 Porcelain

[5A209-51]
グリーン銀杏 箸置
Chopstick rest
φ40×H11mm

磁器 Porcelain

[5A209-52]
トルコ銀杏 箸置
Chopstick rest
φ40×H11mm

磁器 Porcelain

[5A209-53]
青白銀杏箸置
Chopstick rest
φ40×H11mm

磁器 Porcelain

PORCELAIN

磁器

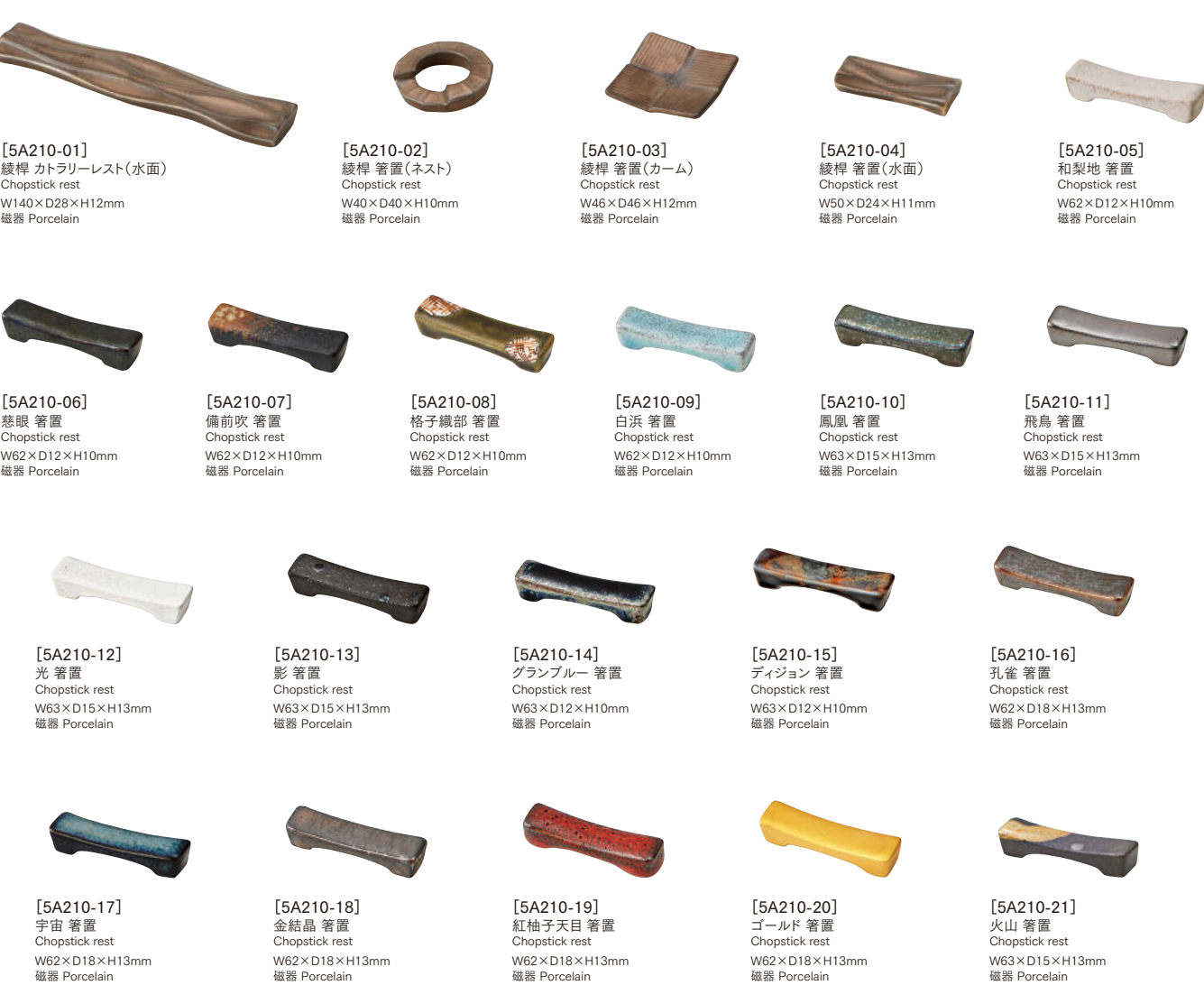

[5A210-01]
綾桿 カトラリーレスト(水面)
Chopstick rest
W140×D28×H12mm
磁器 Porcelain

[5A210-02]
綾桿 箸置(ネスト)
Chopstick rest
W40×D40×H10mm
磁器 Porcelain

[5A210-03]
綾桿 箸置(カーム)
Chopstick rest
W46×D46×H12mm
磁器 Porcelain

[5A210-04]
和梨地 箸置
Chopstick rest
W50×D24×H11mm
磁器 Porcelain

[5A210-05]
和梨地 箸置
Chopstick rest
W62×D12×H10mm
磁器 Porcelain

[5A210-06]
慈眼 箸置
Chopstick rest
W62×D12×H10mm
磁器 Porcelain

[5A210-07]
備前吹 箸置
Chopstick rest
W62×D12×H10mm
磁器 Porcelain

[5A210-08]
格子織部 箸置
Chopstick rest
W62×D12×H10mm
磁器 Porcelain

[5A210-09]
白浜 箸置
Chopstick rest
W62×D12×H10mm
磁器 Porcelain

[5A210-10]
鳳凰 箸置
Chopstick rest
W63×D15×H13mm
磁器 Porcelain

[5A210-11]
飛鳥 箸置
Chopstick rest
W63×D15×H13mm
磁器 Porcelain

[5A210-12]
光 箸置
Chopstick rest
W63×D15×H13mm
磁器 Porcelain

[5A210-13]
影 箸置
Chopstick rest
W63×D15×H13mm
磁器 Porcelain

[5A210-14]
グランプルー 箸置
Chopstick rest
W63×D12×H10mm
磁器 Porcelain

[5A210-15]
ディジョン 箸置
Chopstick rest
W63×D12×H10mm
磁器 Porcelain

[5A210-16]
孔雀 箸置
Chopstick rest
W62×D18×H13mm
磁器 Porcelain

[5A210-17]
宇宙 箸置
Chopstick rest
W62×D18×H13mm
磁器 Porcelain

[5A210-18]
金結晶 箸置
Chopstick rest
W62×D18×H13mm
磁器 Porcelain

[5A210-19]
紅柚子天目 箸置
Chopstick rest
W62×D18×H13mm
磁器 Porcelain

[5A210-20]
ゴールド 箸置
Chopstick rest
W62×D18×H13mm
磁器 Porcelain

[5A210-21]
火山 箸置
Chopstick rest
W63×D15×H13mm
磁器 Porcelain

NEW

[5A210-22]
梅長角箸置
Chopstick rest
W60×D17×H14mm
磁器 Porcelain

NEW

[5A210-23]
錦七宝長角箸置
Chopstick rest
W63×D16×H15mm
強化磁器 Reinforced porcelain

NEW

[5A210-24]
飛十草箸置
Chopstick rest
W63×D16×H15mm
強化磁器 Reinforced porcelain

NEW

[5A210-25]
イングレ花長箸置
Chopstick rest
W63×D16×H15mm
強化磁器 Reinforced porcelain

NEW

[5A210-26]
錦丸紋長角箸置
Chopstick rest
W70×D24×H15mm
磁器 Porcelain

NEW

[5A210-27]
赤丸紋箸置
Chopstick rest
W70×D24×H15mm
磁器 Porcelain

UPCYCLED CERAMIC

アップサイクルセラミック

陶磁器工場から廃棄される陶磁器(食器)を粉砕し、粒度を調節したアップサイクルセラミックサンドと樹脂を融合させて作られた新素材の箸置です。



NEW

[5J210-28]
アップサイクルセラミック丸箸置
Chopstick rest
W37×D37×H12mm
セルベン/レジン Serben/Resin

NEW

[5J210-29]
アップサイクルセラミック舟形箸置
Chopstick rest
W115×D15×H18mm
セルベン/レジン Serben/Resin

NEW

[5J210-30]
アップサイクルセラミック波形A箸置
Chopstick rest
W80×D25×H10mm
セルベン/レジン Serben/Resin

[5J210-31]
アップサイクルセラミック波形B箸置
Chopstick rest
W80×D25×H10mm
セルベン/レジン Serben/Resin

CUTLERY | カトラリー |

Stainless/Wood
ステンレス／木TSUCHI
槌槌目(つちめ)が美しいステンレスカトラリー
Stainless steel cutlery featuring a beautiful hammered pattern.

[5C211-01]
槌・レンゲスプーン(マット)
Spoon
W175×D32mm
ステンレス Stainless

[5C211-02]
槌・デザートスプーン(マット)
Dessert spoon
W140×D24mm
ステンレス Stainless

[5C211-03]
槌・ティー＆
コーヒースプーン(マット)
Tea & coffee spoon
W130×D23mm
ステンレス Stainless



[5C211-04]
槌・ミニスプーン(マット)
Mini spoon
W120×D25mm
ステンレス Stainless

[5C211-05]
槌・アイスクリームスプーン
(マット)
Ice cream spoon
W135×D25mm
ステンレス Stainless

[5C211-06]
槌・ヒメフォーク(マット)
Dessert fork
W130×D11mm
ステンレス Stainless

JAPANESE LACQUER

本漆



本漆フォーク
Fork
[5C211-07] 黒 W130mm
[5C211-08] 朱 W130mm
[5C211-09] 溜 W130mm
木 Wood



本漆茶碗蒸スプーン
Spoon
[5C211-10] 黒 W130mm
[5C211-11] 朱 W130mm
[5C211-12] 溜 W130mm
木 Wood



[5C211-13]
本漆雑炊スプーン 朱
Spoon
W172mm
木 Wood

本漆朝粥スプーン
Spoon
[5C211-14] 朱 W164mm
[5C211-15] 溜 W164mm
木 Wood

NATURAL WOODEN SPOON

木製



[5C211-16]
ストッパー付搾り漆レンゲ
Spoon
W165×D42mm
木 Wood

[5C211-17]
木製レンゲ(黒)
Spoon
W157×D38mm
木 Wood

[5C211-18]
木製レンゲ(朱)
Spoon
W157×D38mm
木 Wood

[5C211-19]
木製レンゲ薄型(茶)
Spoon
W150×D39mm
木 Wood



[5C211-20]
木製レンゲ(搾漆)
Spoon
W160×D42mm
木 Wood

[5C211-21]
レンゲ受台
Spoon rest
W96×D58×H20mm
木 Wood

[5C211-22]
なめらかスプーン
Spoon
W195×D35mm
木 Wood

SEASONING CONTAINERS | 調味料入れ |

Porcelain/Reinforced porcelain/Wood
磁器／強化磁器／木

[5A212-01]
シルバー嵯峨野汁次(小)
Sauce pot
W70×D80×H70mm
磁器 Porcelain

[5A212-02]
シルバー嵯峨野汁次(大)
Sauce pot
W70×D85×H80mm
磁器 Porcelain

[5A212-03]
シルバー嵯峨野薬味辛子
Cruet
φ70×H70mm
磁器 Porcelain



[5A212-04]
ゆず白嵯峨野汁次(小)
Sauce pot
W70×D80×H70mm
磁器 Porcelain

[5A212-05]
ゆず白嵯峨野汁次(大)
Sauce pot
W70×D85×H80mm
磁器 Porcelain

[5A212-06]
ゆず白嵯峨野薬味辛子
Cruet
φ70×H70mm
磁器 Porcelain



[5A212-07]
白リム付長皿
Long dish
W252×D75×H15mm
強化磁器 Reinforced porcelain



[5A212-08]
白粉 広口汁次(小)
Soy sauce pot
W70×D60×H55mm
磁器 Porcelain



[5A212-09]
白粉 広口汁次(大)
Soy sauce pot
W70×D62×H70mm
磁器 Porcelain



[5A212-10]
白粉 広口楊枝入
Pick holder
φ60×H40mm
磁器 Porcelain



[5A212-11]
白粉 広口薬味辛子入
Cruet
φ60×H55mm
磁器 Porcelain



[5A212-12]
黒結晶リム付長皿
Long dish
W252×D75×H15mm
強化磁器 Reinforced porcelain



[5A212-13]
シルバー 広口汁次(小)
Soy sauce pot
W70×D60×H55mm
磁器 Porcelain



[5A212-14]
シルバー 広口汁次(大)
Soy sauce pot
W70×D62×H70mm
磁器 Porcelain



[5A212-15]
シルバー 広口楊枝入
Pick holder
φ60×H40mm
磁器 Porcelain



[5A212-16]
シルバー 広口薬味辛子入
Cruet
φ60×H55mm
磁器 Porcelain



[5C212-17]
SC 木製スパイストレイ S ブラウン
Tray
W240×D70×H12mm
木 Wood



[5C212-18]
SC 木製スパイストレイ L ブラウン
Tray
W240×D100×H12mm
木 Wood



[5C212-19]
SC 木製スパイストレイ S ナチュラル
Tray
W240×D70×H12mm
木 Wood



[5C212-20]
SC 木製スパイストレイ L ナチュラル
Tray
W240×D100×H12mm
木 Wood

[5C212-21]
焼杉カスター&箸箱
Custer & Chopstick box
W270×D120×H80mm
上部内寸:W258×D84mm
木 Wood

※調味料入れ等の小物は含まれません。
Seasoning containers and other accessories are not included.

TRAY | お盆 -おぼん- |

ABS resin/MDF/Wood
ABS樹脂/MDF/木



浪漫半月盆 シャンパンゴールドアクアSL
Tray

[5F213-01] 8.5寸 W260×D226×H12mm
[5F213-02] 尺2 W360×D310×H10mm
[5F213-03] 尺3 W389×D335×H12mm
[5F213-04] 尺4 W419×D361×H14mm
[5F213-05] 尺5 W449×D387×H14mm

ABS樹脂 ABS resin



浪漫半月盆溜艶沙門天
Tray

[5F213-06] 8.5寸 W260×D226×H12mm
[5F213-07] 尺2 W360×D310×H10mm
[5F213-08] 尺3 W389×D335×H12mm
[5F213-09] 尺4 W419×D361×H14mm
[5F213-10] 尺5 W449×D387×H14mm

ABS樹脂 ABS resin



雅やかで華やぐおもてなし

Graceful and radiant hospitality.

金色長角敷膳
Tray

[5C213-11] 小 W370×D260×H6mm
[5C213-12] 中 W400×D280×H6mm
[5C213-13] 大 W430×D310×H6mm

MDF/ウレタン塗 MDF

HALF MOON TRAY

祇園半月敷マット



祇園半月敷マット シャンパンゴールドアクア/黒塗
Tray

[5F214-01] 尺2 W360×D316×H4mm
[5F214-02] 尺3 W410×D366×H4mm
[5F214-03] 尺5 W460×D415×H5mm

ABS樹脂 ABS resin



祇園半月敷マット ホワイトアクア/黒塗
Tray

[5F214-04] 尺2 W360×D316×H4mm
[5F214-05] 尺3 W410×D366×H4mm
[5F214-06] 尺5 W460×D415×H5mm

ABS樹脂 ABS resin



祇園半月敷マット 金雲/塗無
Tray

[5F214-07] 尺2 W360×D316×H4mm
[5F214-08] 尺3 W410×D366×H4mm
[5F214-09] 尺5 W460×D415×H5mm

ABS樹脂 ABS resin



祇園半月敷マット 黒クリヤータキ白乱糸/塗塗
Tray

[5F214-10] 尺2 W360×D316×H4mm
[5F214-11] 尺3 W410×D366×H4mm
[5F214-12] 尺5 W460×D415×H5mm

ABS樹脂 ABS resin

器がすべりにくい、ノンスリップ加工付

Non-slip finish that prevents the dish from slipping.



木製ノンスリップマルチトレイ クリアー
Tray

[5C214-13] 小 W360×D240×H20mm
内寸:W330×D210×H10mm
[5C214-14] 中 W390×D270×H20mm
内寸:W360×D240×H10mm
[5C214-15] 大 W420×D300×H20mm
内寸:W390×D270×H10mm
[5C214-16] 特大 W450×D330×H20mm
内寸:W420×D300×H10mm

木 Wood



木製ノンスリップマルチトレイ ブラウン
Tray

[5C214-17] 小 W360×D240×H20mm
内寸:W330×D210×H10mm
[5C214-18] 中 W390×D270×H20mm
内寸:W360×D240×H10mm
[5C214-19] 大 W420×D300×H20mm
内寸:W390×D270×H10mm
[5C214-20] 特大 W450×D330×H20mm
内寸:W420×D300×H10mm

木 Wood

Discovery Your Favorite Sake Cup

さあ、一緒にみつけよう

豊かな水とたわわな稲穂が実る国、日本。

それらの水、米、麴を用いた

独特の技術でつくられる日本酒は日本の國酒といわれます。

さあ、あなたにとって最高の日本酒を、最高な器で乾杯しよう！

個性を愉しむ
おさけ

日本酒の個性は千差万別。甘口辛口、香りの濃淡など、多彩な味わいで私たちを愉ませてくれます。そんな個性豊かな日本酒を愉しんでみませんか。

Sake - enjoy individuality The individuality of sake varies widely. It will entertain us with a variety of rich smells and flavors such as sweet or dry. Why don't you enjoy such unique sakes, which have full of variety?

日本酒有着千变万化的多种口味。甘甜，辛辣，香气浓郁，花草清新给人带来多彩的味觉享受。那么让我们用美好的酒器来一场味觉之旅吧。

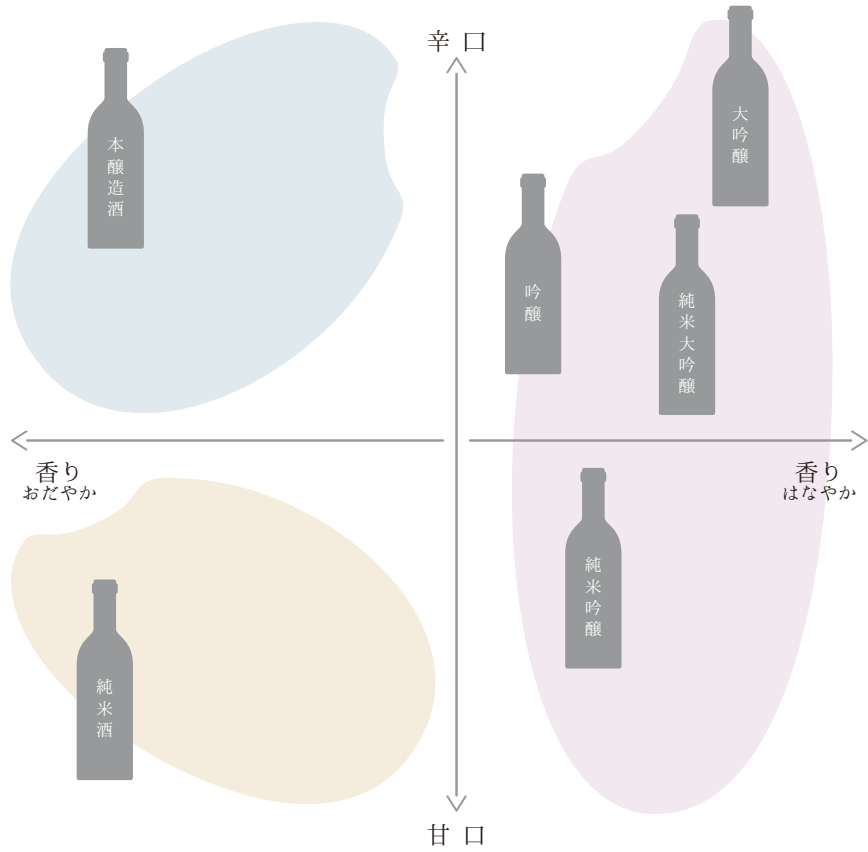

図表で解説 推薦カップ

Recommendations

Type : Kun-shu 薫酒:Aromatic Sake
fragrant and light
Flavor&Aroma/Fruity aroma and light, fresh flavor
Example Sake/ (Junmai) Daiginjoshu
/ (Junmai) Ginjoshu, etc.
Suitable Temperature/10-15℃ (50-59F)
Suitable Sake Cup/Burgundy Wine glass,
/Bell Mouth glass, etc.

【大吟醸】

大吟醸は広い空間に香りを留め、
味わいだけでなく香りを楽しませてくれる
ワイングラスや少し大きめの盃

Pairings
Seafood salad, Carpaccio,Mozzarella cheese and tomato
with basil, pasta with fresh tomato sauce, etc.
(In harmony with aromatic and refreshing cuisines)

大吟醸果香四溢，甘辛平衡，清爽有层次。
适合用口径比较大的酒器，
可以充分地享受大吟醸的浓郁香气。

Type : Juku-shu 熟酒:Aged Sake
fragrant with depth
Flavor&Aroma/Rich and powerful with an aged
aroma of dry fruit and spices.
Example Sake/ Aged sakes
Suitable Temperature/around 20℃ (68F)
Suitable Sake Cup/Brandy glass, Cut shot glass, etc.

【吟醸】

吟醸にはフルーティで
上品な口当たりで
滑らかな味わいを楽しめる天開型

Pairings
Broiled eel with a sauce, Sukiyaki, aged cheese,
Sauteed mushrooms, etc.
(In harmony with rich and creamy cuisines)

吟醸入口濃厚，圆润，有干果香气，
推荐使用收身开口大的天开型酒器。

味が若々しい

Light flavor
味道淡

味が濃醇

Full flavor
味道醇

Type : So-shu 爽酒:Refreshing Sake
Light and Smooth
Flavor&Aroma/Fresh aroma with
a smooth and lush flavor
Example Sake/Honjozoshu,
Futsushu,Namazake, etc.
Suitable Temperature/5-10℃ (41-50F)
Suitable Sake Cup/Small cup, Flute glass, etc

【本醸造】

本醸造は、淡麗さやフレッシュさを
ストレートに味わえる細身型

Pairings
Sashimi, Fresh oysters, Tofu,
Yakitori with salt and lemon, etc.
(In harmony with simple and light cuisines)

本醸造入口清爽，香气清淡，有花草清新的感觉，
味道简单易入口，适合细身型的酒器。

Type : Jun-shu 醇酒:Rich Sake
Full body with subtle fragrance
Flavor&Aroma/Rich flavor with umami and the
aroma of steamed rice.

Example Sake/Junmaishu
(Especially, Kimoto and Yamahai), etc.
Suitable Temperature/around 20℃ (68F) or
around 40℃ (104F)
Suitable Sake Cup/Guinomi, Hirahai, Bordeaux
wine glass, etc.

【純米酒】

純米には、濃厚な味とコクを楽しみ、
本来の米の旨味を味わえるふっくら型

Pairings
Cheese, Tuna(toro), Yakitori with sauce, Beefsteak, etc.
(In harmony with meaty cuisines)

純米酒入口濃厚，有非常个性的米香味，
味道丰厚多味，可以享受浓厚米香。
推荐圆润大杯身的酒器。

KABUTO | 兜 -かぶと- |

Porcelain／Tin
磁器／錫

武者の兜を思わせる盃で愉しむ日本の心

Enjoy the spirit of Japan with a sake cup reminiscent of a samurai's helmet.
日本酒の酒杯让人联想到武士的头盔。

【ハンドペイント】



【5H217-01】
2.5勺蛇の目ぐい呑み 金
Sake Cup
φ50×H43mm 50cc
磁器 Porcelain/Handpainted
※上絵手描き



【5H217-02】
2.5勺蛇の目ぐい呑み 黒
Sake Cup
φ50×H43mm 50cc
磁器 Porcelain/Handpainted
※上絵手描き



【5H217-03】
2.5勺蛇の目ぐい呑み 赤
Sake Cup
φ50×H43mm 50cc
磁器 Porcelain/Handpainted
※上絵手描き



【5N217-04】
能作
KAGO - オーバル - S
KAGO - Oval - S
W165×D100×H3mm(平面時)
錫 Tin

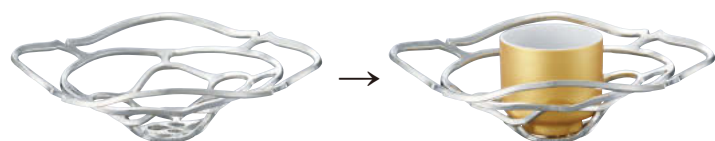

金属なのにやわらかい錫の特徴を最大限に生かし、手で簡単に形が作れます。
窪みにお好きな酒器を入れてお使いください。

SAKE CUP | 冷感盃 -れいかんさかづき- |

Porcelain
磁器

冷たいお酒を注ぐと色づく、美しい盃です。

A beautiful sake cup that reveals its colors when filled with cold sake.
这是一只美丽的酒杯,倒入冷酒时会变色。

冷感

盃に17度以下の冷たい飲料を注ぐと絵柄の色が変化します
在酒杯中注入17度以下的液体,图案颜色会产生变化
When you pour a cold drink of less than 17 degrees into
the cup, the color of the pattern will come out.



【5J218-01】
冷感平盃 桜 単品
Sake Cup
φ90×H34mm 70cc
磁器 Porcelain



【5J218-02】
冷感平盃 花火 単品
Sake Cup
φ90×H34mm 70cc
磁器 Porcelain



【5J218-03】
冷感平盃 紅葉 単品
Sake Cup
φ90×H34mm 70cc
磁器 Porcelain

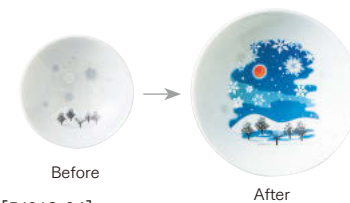

【5J218-04】
冷感平盃 雪結晶 単品
Sake Cup
φ90×H34mm 70cc
磁器 Porcelain

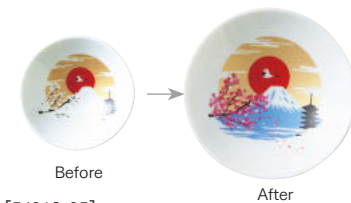

【5J218-05】
冷感平盃 富士山 単品
Sake Cup
φ90×H34mm 70cc
磁器 Porcelain

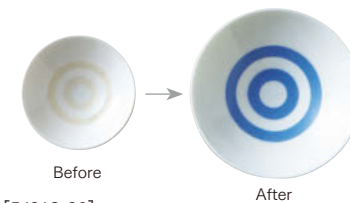

【5J218-06】
冷感平盃 蛇の目 単品
Sake Cup
φ90×H34mm 70cc
磁器 Porcelain

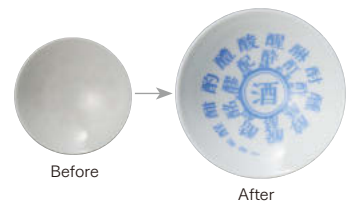

【5J218-07】
酒マフィアシリーズ 冷感 平盃
Sake cup
φ90×H34mm 70cc
磁器 Porcelain

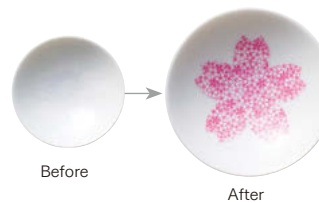

【5J218-08】
冷感 満開桜 平盃 単品
Sake cup
φ90×H34mm 70cc
磁器 Porcelain

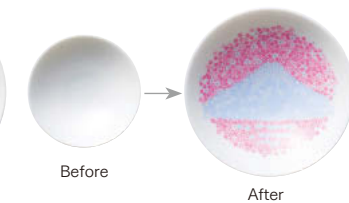

【5J218-09】
冷感 満開富士 平盃 単品
Sake cup
φ90×H34mm 70cc
磁器 Porcelain

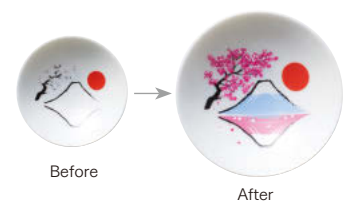

【5J218-10】
冷感 赤富士桜 平盃 単品
Sake cup
φ90×H34mm 70cc
磁器 Porcelain

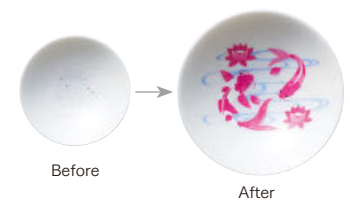

【5J218-11】
冷感 鯉流水 平盃 単品
Sake cup
φ90×H34mm 70cc
磁器 Porcelain



【5J218-12】
冷感 ハート桜 平盃 単品
Sake cup
φ90×H34mm 70cc
磁器 Porcelain



【5J218-13】
冷感 舞桜 平盃 単品
Sake cup
φ90×H34mm 70cc
磁器 Porcelain

※冷感桜・冷感花火・冷感紅葉・冷感雪結晶・冷感富士山は商標登録済です。

SOUND | サウンド徳利 & サウンド盃 -サウンドとっくり&サウンドさかづき-

Porcelain
磁器

職人によるハンドメイドで作られた逸品。可愛い小鳥のサウンドが鳴り響きます。

Sound sake bottle & Sound sake cup.
音乐酒瓶 & 音乐酒杯

日本を代表する山脈、富士山。そして桜吹雪。
職人の魂を込めた手描き画は世界に趣が伝わる逸品です。
日本の風情を世界に広めることでしよう。

大胆に大木と大輪の梅を描いた華やかな景観は、
小鳥のさえずる音色を一層引き立てることでしょう。

昇鯉の柄に黄金の龍を乗せた逸品は縁起の良い
存在感と力強さがあります。



[5Y219-01]



[5Y219-03]



[5Y219-05]

[5Y219-01]
サウンド徳利(桜富士山)
Mt.Fuji bottle
φ60×H150mm 220cc
磁器 Porcelain

[5Y219-02]
サウンド盃(桜富士山)
Mt.Fuji cup
φ60×H30mm 40cc
磁器 Porcelain

[5Y219-03]
サウンド徳利(梅木)
Plum blossom bottle
φ60×H150mm 220cc
磁器 Porcelain

[5Y219-04]
サウンド盃(梅木)
Plum blossom cup
φ60×H30mm 40cc
磁器 Porcelain

[5Y219-05]
サウンド徳利(昇鯉)
Carp bottle
φ60×H150mm 220cc
磁器 Porcelain

[5Y219-06]
サウンド盃(昇鯉)
Carp cup
φ60×H30mm 40cc
磁器 Porcelain

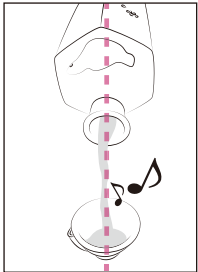

サウンド徳利の鳥と
注ぎ口が盃に一直
線になっている方
が、大きなサウンド
が鳴ります。

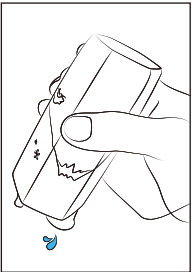

サウンド徳利の使
用後は中に液体が
残っている可能性
が高い為、何度も逆
さにしながら液体抜
きをして下さい。

※ハンドペイント仕上げの為、若干色合いが変化することがあります。
Handpainted, so colors may vary.



職人によるハンドメイドで作られた逸品。お酒を注ぐと、可愛い小鳥のサウンドが徳利から鳴り響きます。
中身のお酒の量と傾き加減により音量が変わります。電池ではなく水圧と空気圧を利用してサウンドを作りますので、未永く楽しんでいただけます。お酒以外でも、水、お茶、ワインでも利用可能でし、温かい液体も可能です。

Sound sake bottle

Each pour brings a little excitement with the sounds of this birds of fortune bird. A highly prized product amongst sake drinkers. The volume changes depending on the amount of sake and the inclination of contents. Because we make sound by water pressure and air pressure,you can enjoy forever. Besides alcohol,water,tea and wine are also available,and warm liquids are also possible. Produced by TAKAGI TEAM.

音乐酒瓶

职人手工制作的佳品。倒酒的时候，会发出可爱小鸟鸣叫的音乐。
根据酒杯中的量的不同音量大小也会变化。因未使用电池等设备，而是利用空气压与水压而形成的声音，所以可以永久的享受小鸟鸣叫的音乐。除了白酒以外，水、茶、红酒等均可使用。
热的饮料等也可以使用。使用后液体容易在瓶底残留，请多次清倒里面的液体。
瓶身顶部的鸟（龙）与酒杯与杯体保持一条直线的话，会发出更大的声音。

職人によるハンドメイドで作られた逸品。特定の場所から吸うと、可愛い小鳥のサウンドが盃から鳴り響きます。

Sound sake cup

The chirping sound of birds can be heard.
When you suck at specific position from this traditional ' SOUND SAKAZUKI '

音乐酒杯

职人手工制作的佳品。从指定的饮口饮用的话，可以听到清脆的小鸟鸣叫声。



See a demonstration here.

SAKAZUKI | 演出盃 -えんしゅつさかづき-

Porcelain
磁器

盃にお酒を入れる前は何も見えていませんが、注いだ後は、絵が登場してきます。
The collection of sake accessories will lead you to enjoy and experience the traditional Japanese culture.
这里集合了，给人快乐以及品味日本酒文化，感受日本传统风情的酒器。

※1時間以上、液体を入れっぱなしは避けてください。



[5Y220-01]
浮絵盃 ブロンズ平型
Sake Cup
φ93×H40mm 60cc
磁器 Porcelain
※化粧箱入



[5Y220-02]
浮絵盃 ブロンズぐい呑み型
Sake Cup
φ55×H45mm 20cc
磁器 Porcelain
※化粧箱入



[5Y220-03]
浮絵盃 ブロンズトール型
Sake Cup
φ55×H80mm 60cc
磁器 Porcelain
※化粧箱入



注ぐ前



注いだあと



のぞく絵柄

A surprise is awaits when you pour your favorite drink.
Please refrain from keeping liquids standing in the glass for more than an hour.
浮画杯，在酒杯中注入酒后，什么都没有的杯底浮现出富士山的风景画。
* 注意，请避免杯底持续一个小时内泡在液体中。

目で見て、耳で聞いて、舌で味わう。

See with your eyes, hear with your ears, and taste with your tongue.
眼看，耳听，味蕾的享受



[5J220-04]
冷感風鈴盃 桜・富士山浮き球
Sake Cup
φ80×H45mm 100cc
磁器 Porcelain



See a demonstration here.

※風鈴盃は商標登録済です。



片口酒器にお酒を注ぎ、満水になると滝のように注ぎ口から盃に注がれていく新しいスタイルの演出です。

A new style in Japan, the pouring of sake from pot to cup would remind you of waterfalls.
一场崭新风格的演出，当分酒器中的酒注满时，会像瀑布一样倾泻而下注入到酒杯中。



[5H220-05]



[5H220-06]



[5H220-08]



[5H220-09]



[5H220-07]



酒器・盃・受皿を
組み合わせた場合
Example of arrangement



[5H220-10]



酒器・盃・受皿を
組み合わせた場合
Example of arrangement

[5H220-05]
紺流酒冷酒器
Sake pot
W90×D80×H70mm 120cc
磁器 Porcelain

[5H220-06]
紺流酒受皿
Saucer
φ150×H22mm
磁器 Porcelain

[5H220-08]
鉄黒流酒冷酒器
Sake pot
W90×D80×H70mm 120cc
磁器 Porcelain

[5H220-09]
鉄黒流酒受皿
Saucer
φ150×H22mm
磁器 Porcelain

[5H220-07]
紺流酒冷盃
Sake cup
φ58×H35mm 40cc
磁器 Porcelain

[5H220-10]
鉄黒流酒盃
Sake cup
φ58×H35mm 40cc
磁器 Porcelain



TOUTAI SHIKKI | 陶胎漆器 -とうたいしっき-

Lacquer porcelain / Glass
磁器 / 漆吹 / 硝子

伝統とモダンのコラボレーション。
陶器の質感と、漆の深みが見事に調和。

The collaboration of traditional and modern. The uniqueness of this ceramics are its shapes and texture ; harmonizing with the deepness of lacquer's color.
陶磁器和漆器的传统技术相结合的作品，拥有陶瓷作为基本造型，漆器独特的色调以及厚重的装饰的特征。



GLASS SHIKKI | 硝子漆器 -がらすしっき-

Lacquer glass
硝子 / 漆吹



JYANOME | 伝統柄 蛇の目 –でんとうがら じゃのめ– |

Porcelain
磁器

蛇の目の二重模様は、日本酒の色や濁りを見る為に描かれています。

The double circle design known as jyanome enhances the color and clarity of sake.
蛇目杯的叫法源于图案像蛇的眼睛一样的两重圆，用蓝白两色绘制，是为了辨别日本酒的颜色和透明度。



イングレ侍コレクション

SAMURAI design
袖下彩の武士收藏杯

家紋は、古くより血統や家柄を示す紋章であり、
お気に入りの武将家紋で酒を飲むのは格別です。

In Japanese tradition, a family crest shows ancestry and lineage.
They symbolize Japanese identity.

家族纹案，是一个武士家族远古传承的血统和地位的象征。
用自己欣赏的武将家纹的酒杯来一杯也是别具风格。

【焼成方法 イングレース】

1200℃の高温焼成により転写が釉薬に
染み込み絵がとれない最新技術。

烧制方式采用了袖下彩，1200度的高温烧制，
使得图案融入到陶瓷杯身中，不容易脱落和褪色。



中底面(共通)
Overhead View

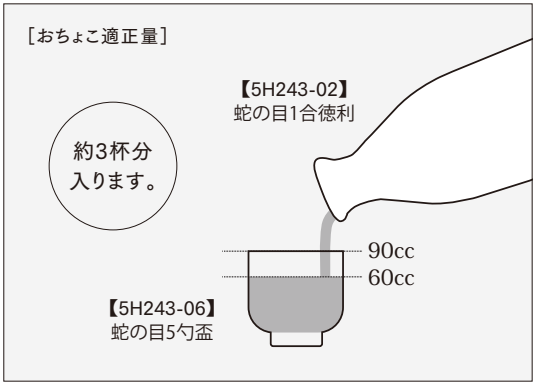

利酒3点セットの敷皿として最適です
Perfect saucer for three-piece sets for sake tasting

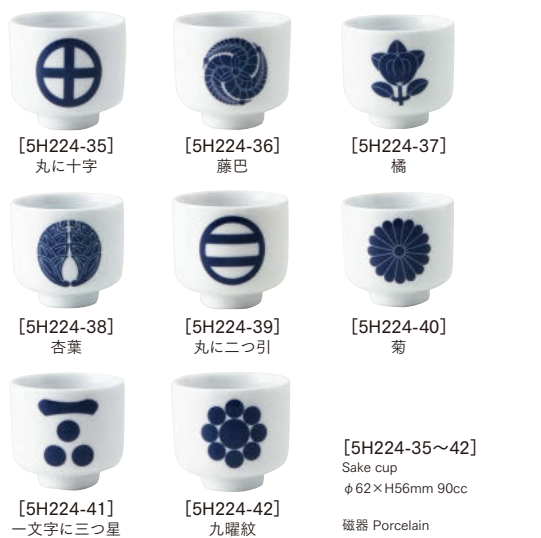

KAMON | 家紋×伝統シリーズ -かもん×でんとうシリーズ- |

Porcelain／Glass
磁器／硝子

日本古来の伝統柄を盃、グラスのデザイン、
シルエットに合わせて日本酒を愉しめます。

Sake can be enjoyed by matching traditional Japanese patterns with sake cups, glass designs, and temperatures.
将日本传统图案与酒杯、玻璃杯设计和温度相搭配，就能品尝到清酒。



家紋×四神



[5H226-01]
玄武



[5H226-02]
朱雀



[5H226-03]
白虎



[5H226-04]
青龍

[5H226-01~04]
イングレ豆皿
Saucer
φ 94×H6mm
磁器 Porcelain

家紋×キャラクターコンテンツ



[5H226-05]
和風エンブレム



[5H226-06]
サッカー



[5H226-07]
航海



[5H226-08]
狸踊り

[5H226-05~08]
イングレ豆皿
Saucer
φ 94×H6mm
磁器 Porcelain

家紋×武将



[5H226-09]
侍



[5H226-10]
手裏剣刀



[5H226-11]
忍者

[5H226-09~13]
イングレ豆皿 Saucer φ 94×H6mm
磁器 Porcelain

家紋×伝統



[5H226-12]
富士山猫



[5H226-13]
富士山犬

家紋×四神



[5H226-14]
玄武



[5H226-15]
朱雀



[5H226-16]
白虎



[5H226-17]
青龍



中底面(共通)
Overhead View

家紋×キャラクターコンテンツ



[5H226-18]
和風エンブレム



[5H226-19]
サッカー



[5H226-20]
航海



[5H226-21]
狸踊り

[5H226-14~26]
イングレ5勺盃
Sake cup
φ 62×H56mm 90cc
磁器 Porcelain

家紋×武将



[5H226-22]
侍



[5H226-23]
手裏剣刀



[5H226-24]
忍者

家紋×伝統



[5H226-25]
富士山猫



[5H226-26]
富士山犬

HISTORICAL CONTENTS | 歴史コンテンツ ーれきしコンテンツー |

Porcelain／Cypress
磁器／ひのき

日本の歴史的な情景をデザインした
「歴史コンテンツ」シリーズ。

“Historical Contents” series designed with historical scenes of Japan.
历史内容系列旨在展示日本的历史场景。



[5C227-12]
セット用 東濃ひのき 1合枡
Sake cup
W84×D84×H54mm 170cc
ひのき Cypress

お酒を枡の真ん中
付近まで注いで、
逆さ富士をお楽しみください。



ETO CUP | 十二支 干支コレクション ーじゅうにし えとコレクションー |

Porcelain／ABS resin
磁器／ABS樹脂

十二支とは、一年を十二の動物で表すものです。

The twelve signs of the Chinese zodiac.
十二生肖杯



中底面(共通)
Overhead View

干支柄徳利(大・小)は
30cmトレイの穴に納まる最適サイズです。
Recesses in the 30cm tray that fit the zodiac sake bottle.

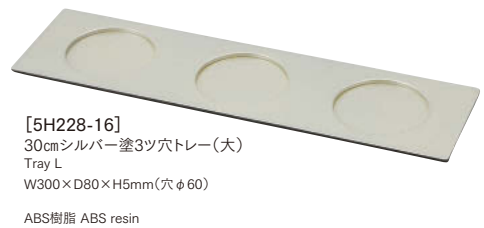
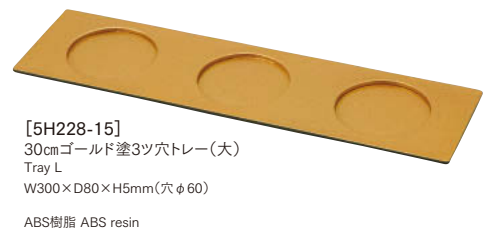

オリジナル酒器のカスタム条件と概算費用

必要な情報

- 生地を選択: カタログから品番・品名
- ログ、絵付けのサイズ、位置
データはAdobe Illustrator形式アウトライン化済バースデータが必要
位置は口元から何cm空けるなど明確な指示をお願いします
- 数量
- ご希望納期

上記の情報をいただいてから詳細なお見積りとさせていただきます。

詳細なテンプレート、ご相談等は info@marumo-century.com まで

【陶磁器に絵付けをする場合】

イングレ

上絵

イングレ

蛇の目5勺(φ62×H56mm 90cc)に片面ロゴの事例:

焼成方法: イングレーズ焼成(染付の風合いが高品質になる1200度焼成)

使用色版数: 1色



転写開発費用の目安

- 青1色(蛇の目の色と同等): 3×3cmロゴ
- 見本作成(S): 20,000円
- 本番用転写(100個分)(S): 20,000円
- 絵付加工費(S): 250円/個

上絵

蛇の目3勺(φ52xH48mm 70cc)に片面ロゴの事例:

焼成方法: 上絵焼成(810度焼成)

使用色版数: 2色



転写開発費用の目安

- 黒・水色: 縦2.5×横2cmロゴ
- 見本作成(S): 20,000円
- 本番用転写(100個分)(S): 22,000円
- 絵付加工費(S): 250円/個

【ガラスに絵付けをする場合】

上絵

オーガニック

上絵

ガラス製品に片面ロゴの事例:



転写開発費用の目安[約3×3cm、ロゴ1色]

- 見本作成(S): 20,000円
- 本番用転写(100個分)(S): 20,000円
- 絵付加工費(S): 250円/個

オーガニック

冷感桜フリーグラスにロゴ入れの事例:



転写開発費用の目安[縦1.5×横4cm、ロゴ2色]

- 見本作成(S): 25,000円
- 本番用転写(200個分)(S): 42,000円
- 絵付加工費(S): 500円/個

陶磁器用・ガラス用・オーガニック用の転写はそれぞれの焼成温度が異なるため、転写の共有はできません。
費用は概算になります。ロゴや柄の色・サイズ・数量によって価格は変動します。

【表面を彫る技術の場合】

サンドブラスト

レーザー加工

サンドブラスト

日本酒用グラスにロゴを入れる事例:



ロゴ部分がスリガラスのような質感になります。
どのグラスにも合う加工です。
ロゴだけでなく、文字も可能です。
色は付きません。

サンドブラスト加工費用の目安

- φ3～5cmロゴ
- サンドブラスト加工費(S): 1,000円/個
- データ加工費(S): 12,000円

レーザー加工

宝石ロックグラスにロゴを入れる事例:

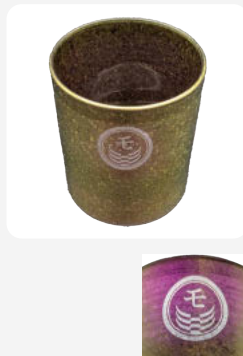

加工可能な生地が決まっています。
レーザーによって表面を剥離することにより、下地が見えるようになります。
グラスの場合は入れてある飲み物が見えるようになります。

レーザー加工費用の目安

- 縦4×横4cmロゴ
- レーザー加工費用(S): 550円/個
- データ加工費(S): 8,000円

【サンドブラスト製造工程】



マスキングのため、手作業でのカーブ確認します。



マスキングテープを製品に手張り作業をします。



サンドブラスト機に入れ、手作業で彫り込みをします。

盃見本
側面と裏

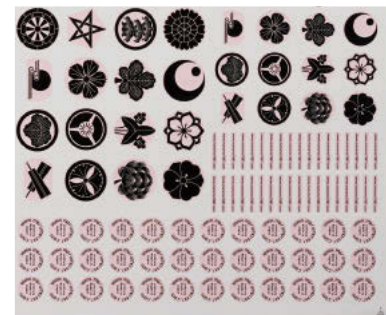

※裏面の丸モロゴは固定

色が同色であれば、同じ柄を付け合わせしても、異なる柄でも同費用です。
つまり、色を統一すれば、様々なデザインを付け合わせすることが可能です。

■カバーコート



ロゴが口元から何センチか下の場合、職人が手作業で貼るため、焼くと色が消えるカバーコートで正確な位置取りを行います。その分、面取りエリアは必要です。

■イングレーズ窯[1200度焼成窯]



通常より高温で絵付けをする窯です。これにより、表面に貼った転写が生地の表面にジワリと沈み込み、染付藍色の風合いが一層深みを増します。

SAKE CARAFE & CUP | 片口徳利・ぐい呑 ーかたくちとっくり・ぐいのみー |

Porcelain／Tin
磁器／錫

日本酒を愉しむための逸品

Sake carafe & cup
分酒器・一口杯

《悦》

[5A231-01]

[5A231-01]
悦 片口
Sake carafe
W160×D113×H65mm 365cc
磁器 Porcelain[5A231-02]
悦 ミツ足ぐい呑
Sake cup
φ67×H50mm 60cc
磁器 Porcelain

《宇宙》

[5A231-03]

[5A231-03]
宇宙 片口
Sake carafe
W160×D113×H65mm 365cc
磁器 Porcelain[5A231-04]
宇宙 ミツ足ぐい呑
Sake cup
φ67×H50mm 60cc
磁器 Porcelain

《孔雀》

[5A231-05]

[5A231-05]
孔雀 片口
Sake carafe
W160×D113×H65mm 365cc
磁器 Porcelain[5A231-06]
孔雀 ミツ足ぐい呑
Sake cup
φ67×H50mm 60cc
磁器 Porcelain能作の錫の器
Tin Sake Pitcher & Sake Cup

[5N231-07]

[5N231-07]
片口 - 大
Sake Pitcher - L
W158×D101×H65mm 約365cc錫 Tin
※ケース入[5N231-08]
ぐい呑 - 金箔
Sake Cup (gold)
φ67×H44mm 約90cc錫 Tin
※ケース入

[5N231-09]

[5N231-09]
片口 - 大 - 金箔
Sake Pitcher - L (gold)
W158×D101×H65mm 約365cc錫 Tin
※ケース入[5N231-10]
ぐい呑 - 金箔
Sake Cup (gold)
φ67×H44mm 約90cc錫 Tin
※ケース入

GOLDEN TONE | 金色シリーズ ーきんいろシリーズー |

Earthenware／Porcelain
陶器／磁器

金巻炭華クールカップ

Golden tone
金色系列[5H232-01]
ロングカップ(黒)
Tall cup
φ80×H155mm 350cc

陶器 Earthenware

[5H232-02]
ロングカップ(内黒外金)
Tall cup
φ80×H155mm 350cc陶器 Earthenware/Handpainted
※上絵手描き[5H232-03]
フリーカップ(黒)
Tumbler
φ98×H120mm 480cc

陶器 Earthenware

[5H232-04]
フリーカップ(内黒外金)
Tumbler
φ98×H120mm 480cc陶器 Earthenware/Handpainted
※上絵手描き[5H232-05]
ゴブレット(黒)
Tumbler
φ80×H118mm 300cc

陶器 Earthenware

[5H232-06]
ゴブレット(内黒外金)
Tumbler
φ80×H118mm 300cc陶器 Earthenware/Handpainted
※上絵手描き[5H232-07]
盃型カップ(黒)
Footed cup
φ95×H100mm 250cc

陶器 Earthenware

[5H232-08]
盃型カップ(内黒外金)
Footed cup
φ95×H100mm 250cc陶器 Earthenware/Handpainted
※上絵手描き[5H232-09]
ロック型カップ(黒)
Cup
φ84×H66mm 240cc

陶器 Earthenware

[5H232-10]
ロック型カップ(内黒外金)
Cup
φ84×H66mm 240cc陶器 Earthenware/Handpainted
※上絵手描き[5H232-11]
ぐい呑み型カップ(黒)
Cup
φ60×H50mm 80cc

陶器 Earthenware

[5H232-12]
ぐい呑み型カップ(内黒外金)
Cup
φ60×H50mm 80cc陶器 Earthenware/Handpainted
※上絵手描き桃奈
MOMONA[5A232-13]
桃奈 つぼみカップ
Cup
φ75×H57mm 100cc
磁器 Porcelain[5A232-14]
桃奈 フリーカップ
Cup L
φ70×H70mm 120cc
磁器 Porcelain[5A232-15]
桃奈 冷酒盃(小)
Cup S
φ55×H65mm 40cc
磁器 Porcelain[5A232-16]
桃奈 受皿
Saucer
W100×D70×H10mm
磁器 Porcelain綾桿
KINSAI[5A232-17]
綾桿酒器(小)
Sake bottle S
W75×D75×H130mm 220cc
磁器 Porcelain[5A232-18]
綾桿酒器(大)
Sake bottle L
W100×D100×H180mm 360cc
磁器 Porcelain[5A232-19]
綾桿酒器(幅広)
Sake carafe
W140×D100×H94mm 360cc
磁器 Porcelain[5A232-20]
綾桿ぐいのみ
Sake cup
W60×D55×H55mm 80cc
磁器 Porcelain

TRADITIONAL | 伝統文様 -でんとうもんよう-

Porcelain
磁器

人気の平盃と豆皿に美しく煌びやかな日本の伝統デザインを絵付けしました。

The popular flat sake cups and bean plates are decorated with beautiful and glittering traditional Japanese designs.
广受欢迎的扁平酒杯和豆盘上绘有美丽闪亮的日本传统图案。



朱金 Gold & Red 朱金红

平盃

平口杯

[5A233-01~05]
朱金平盃
Sake cup
φ90×H34mm 70cc

磁器 Porcelain



[5A233-01]
波うさぎ



[5A233-02]
七宝丸紋



[5A233-03]
銀杏



[5A233-04]
梅と千鳥



[5A233-05]
金魚

豆皿

小碟子

[5A233-06~10]
朱金豆皿
Mini plate
φ94×H6mm

磁器 Porcelain



[5A233-06]
波うさぎ



[5A233-07]
七宝丸紋



[5A233-08]
銀杏



[5A233-09]
梅と千鳥



[5A233-10]
金魚

ラスター緑 Raster green 光泽绿

平盃

平口杯

[5A233-11~15]
ラスター緑平盃
Sake cup
φ90×H34mm 70cc

磁器 Porcelain



[5A233-11]
麻の葉



[5A233-12]
七宝



[5A233-13]
青海波



[5A233-14]
梅

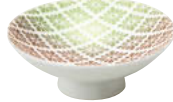

[5A233-15]
菊菱

豆皿

小碟子

[5A233-16~20]
ラスター緑豆皿
Mini plate
φ94×H6mm

磁器 Porcelain



[5A233-16]
麻の葉

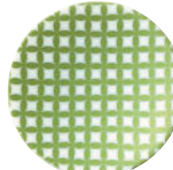

[5A233-17]
七宝



[5A233-18]
青海波



[5A233-19]
梅

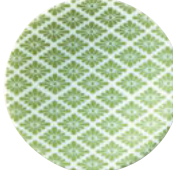

[5A233-20]
菊菱

ラスターピンク Raster pink 光泽粉

平盃

平口杯

[5A233-21~25]
ラスターピンク平盃
Sake cup
φ90×H34mm 70cc

磁器 Porcelain



[5A233-21]
麻の葉



[5A233-22]
七宝



[5A233-23]
青海波



[5A233-24]
梅



[5A233-25]
菊菱

豆皿

小碟子

[5A233-26~30]
ラスターピンク豆皿
Mini plate
φ94×H6mm

磁器 Porcelain

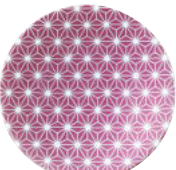

[5A233-26]
麻の葉

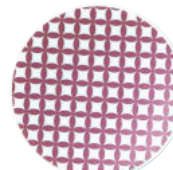

[5A233-27]
七宝



[5A233-28]
青海波



[5A233-29]
梅

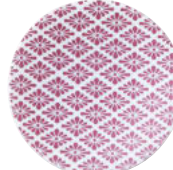

[5A233-30]
菊菱

BASIC | ベーシック |

Porcelain
磁器

日本古来の日本酒を楽しむための徳利とぐい呑みです。

A sake bottle and sake cup for enjoying traditional Japanese sake.
酒瓶和酒杯，用于品尝传统日本清酒。



[5A234-01]
慈眼 徳利(大)
Sake bottle
φ85×H145mm 300cc

磁器 Porcelain



[5A234-02]
慈眼 ぐい呑
Sake cup
φ65×H33mm 50cc

磁器 Porcelain



[5A234-03]
格子織部 徳利(大)
Sake bottle
φ85×H145mm 300cc

磁器 Porcelain



[5A234-04]
格子織部 ぐい呑
Sake cup
φ65×H33mm 50cc

磁器 Porcelain



[5A234-05]
備前吹 徳利(大)
Sake bottle
φ85×H145mm 300cc

磁器 Porcelain



[5A234-06]
備前吹 ぐい呑
Sake cup
φ65×H33mm 50cc

磁器 Porcelain



[5A234-07]
乱織部 徳利(大)
Sake bottle
φ85×H145mm 300cc

磁器 Porcelain



[5A234-08]
乱織部 ぐい呑
Sake cup
φ65×H33mm 50cc

磁器 Porcelain



[5A234-09]
志野粉引 徳利(大)
Sake bottle
φ85×H145mm 300cc

磁器 Porcelain



[5A234-10]
志野粉引 ぐい呑
Sake cup
φ65×H33mm 50cc

磁器 Porcelain



[5A234-11]
白浜 徳利(大)
Sake bottle
φ85×H145mm 300cc

磁器 Porcelain



[5A234-12]
白浜 ぐい呑
Sake cup
φ65×H33mm 50cc

磁器 Porcelain



[5A234-13]
和梨地 徳利(大)
Sake bottle
φ85×H145mm 300cc

磁器 Porcelain



[5A234-14]
和梨地 ぐい呑
Sake cup
φ65×H33mm 50cc

磁器 Porcelain

CRAFT of MINO | 美濃の匠 -みののたくみ-

Porcelain／Earthenware
磁器／陶器

日本古来の日本酒を愉しむための
徳利とぐい呑みです。

A sake bottle and sake cup for enjoying traditional Japanese sake.
酒瓶和酒杯，用于品尝传统日本清酒。



[5A235-01]
黒備前2号徳利
Sake bottle L
φ77×H145mm 300cc
磁器 Porcelain



[5A235-02]
黒備前1号徳利
Sake bottle S
φ68×H120mm 200cc
磁器 Porcelain



[5A235-03]
黒備前盃
Sake cup
φ63×H30mm 60cc
磁器 Porcelain



[5A235-04]
黒備前内金2合徳利
Sake bottle L
φ77×H145mm 300cc
磁器 Porcelain/Handpainted
※上絵手描き



[5A235-05]
黒備前内金1合徳利
Sake bottle S
φ68×H120mm 200cc
磁器 Porcelain/Handpainted
※上絵手描き



[5A235-06]
黒備前内金盃
Sake cup
φ63×H30mm 60cc
磁器 Porcelain/Handpainted
※上絵手描き



[5A235-07]
青流し2合徳利
Sake bottle L
φ77×H145mm 300cc
磁器 Porcelain



[5A235-08]
青流し1合徳利
Sake bottle S
φ68×H120mm 200cc
磁器 Porcelain



[5A235-09]
青流し盃
Sake cup
φ63×H30mm 60cc
磁器 Porcelain



[5A235-10]
青流し内金2合徳利
Sake bottle L
φ77×H145mm 300cc
磁器 Porcelain/Handpainted
※上絵手描き



[5A235-11]
青流し内金1合徳利
Sake bottle S
φ68×H120mm 200cc
磁器 Porcelain/Handpainted
※上絵手描き



[5A235-12]
青流し内金盃
Sake cup
φ63×H30mm 60cc
磁器 Porcelain/Handpainted
※上絵手描き



[5A235-13]
金刷毛目2合徳利
Sake bottle L
φ77×H145mm 300cc
磁器 Porcelain/Handpainted
※上絵手描き



[5A235-14]
金刷毛目1合徳利
Sake bottle S
φ68×H120mm 200cc
磁器 Porcelain/Handpainted
※上絵手描き



[5A235-15]
ぐい呑み型カップ(内黒外金)
Sake cup
φ60×H50mm 80cc
陶器 Earthenware/Handpainted
※上絵手描き



[5A235-16]
唐津徳利(大)
Sake bottle L
φ79×H147mm 310cc
磁器 Porcelain



[5A235-17]
唐津徳利(小)
Sake bottle S
φ69×H120mm 195cc
磁器 Porcelain



[5A235-18]
唐津ぐい呑
Sake cup
φ63×H33mm 60cc
磁器 Porcelain



[5A235-19]
窯変黒ラスター 徳利
Sake bottle
φ82×H130mm 290cc

陶器 Earthenware



[5A235-20]
窯変黒ラスター 盃
Sake cup
φ65×H35mm 60cc

陶器 Earthenware



[5A235-21]
窯変トルコマット 徳利
Sake bottle
φ82×H130mm 290cc

陶器 Earthenware



[5A235-22]
窯変トルコマット 盃
Sake cup
φ65×H35mm 60cc

陶器 Earthenware



[5A235-23]
赤絵草花2合徳利
Sake bottle L
φ87×H136mm 300cc

磁器 Porcelain



[5A235-24]
赤絵草花8勺徳利
Sake bottle S
φ67×H116mm 140cc

磁器 Porcelain



[5A235-25]
赤絵草花切立盃
Sake cup
φ45×H42mm 50cc

磁器 Porcelain



[5H235-26]
黄巻むさしの瓢形徳利
Vintage Sake bottle
φ62×115mm 130cc
磁器 Porcelain

NEW



[5H235-27]
染付菊絵首長一輪立(徳利)
Vintage Sake bottle
φ85×117mm 240cc
陶器 Earthenware

NEW



[5H235-28]
かぶら絵徳利
Vintage Sake bottle
φ60×143mm 170cc
磁器 Porcelain

NEW



[5H235-29]
黄交趾鉄泉花瓢形徳利
Vintage Sake bottle
φ70×120mm 160cc
磁器 Porcelain

NEW



[5H235-30]
赤絵丸型徳利
Vintage Sake bottle
φ75×110mm 150cc
磁器 Porcelain

NEW



[5H235-31]
網絵細大徳利
Vintage Sake bottle
φ65×187mm 300cc
陶器 Earthenware

NEW



[5H236-01]
ビードロ平盃
Sake cup
φ80×H36mm 60cc

陶器 Earthenware



[5H236-02]
青磁貫入平盃
Sake cup
φ80×H36mm 60cc

陶器 Earthenware



[5H236-03]
胤志野反盃
Sake cup
φ80×H36mm 60cc

磁器 Porcelain



[5A236-04]
古釉織部ぐい呑
Sake cup
φ65×H48mm 90cc

陶器 Earthenware



[5A236-05]
雲ぐい呑
Sake cup
φ65×H48mm 90cc

陶器 Earthenware



[5A236-06]
三彩ぐい呑
Sake cup
φ65×H48mm 90cc

陶器 Earthenware



[5A236-07]
黒土窯変 冷酒徳利
Sake carafe
W95×D80×H110mm 300cc

陶器 Earthenware



[5A236-08]
黒土窯変 ぐい呑
Sake carafe
φ55×H60mm 100cc

陶器 Earthenware



[5A236-09]
赤備前 冷酒徳利
Sake carafe
W95×D80×H110mm 300cc

陶器 Earthenware



[5A236-10]
赤備前 ぐい呑
Sake cup
φ55×H60mm 100cc

陶器 Earthenware



[5A236-11]
白秋 冷酒徳利
Sake carafe
W95×D80×H110mm 300cc

陶器 Earthenware



[5A236-12]
白秋 ぐい呑
Sake cup
φ55×H60mm 100cc

陶器 Earthenware



[5A236-13]
青透釉 冷酒徳利
Sake carafe
W95×D78×H110mm 300cc

陶器 Earthenware



[5A236-14]
備前釉冷酒徳利
Sake carafe
W95×D78×H110mm 300cc

陶器 Earthenware



[5A236-15]
伊賀火色冷酒徳利
Sake carafe
W95×D78×H110mm 300cc

陶器 Earthenware



[5A236-16]
土灰釉冷酒徳利
Sake carafe
W95×D78×H110mm 300cc

陶器 Earthenware



[5A236-17]
南蛮冷酒徳利
Sake carafe
W95×D78×H110mm 300cc

陶器 Earthenware



[5A236-18]
青透釉ぐい呑
Sake cup
φ58×H65mm 80cc

陶器 Earthenware



[5A236-19]
備前釉ぐい呑
Sake cup
φ58×H65mm 80cc

陶器 Earthenware



[5A236-20]
伊賀火色ぐい呑
Sake cup
φ58×H65mm 80cc

陶器 Earthenware



[5A236-21]
土灰釉ぐい呑
Sake cup
φ58×H65mm 80cc

陶器 Earthenware



[5A236-22]
南蛮ぐい呑
Sake cup
φ58×H65mm 80cc

陶器 Earthenware

両端の支えで回転する丸小鉢の中に、氷を入れて下さい。そのまま5分程待てば、
飲み物を薄める事無く保冷します。注ぐ度に氷入れがスイングして見た目も涼やか。
This container can chill drink by placing ice in the rotating bowl on top.

分酒器上部有一个可以拆卸的小容器，在其中装入冰块后，
等待5分钟，可以达到冷却效果。
这样既可以保证酒的浓度不会被稀释，炎炎夏日中，视觉也有清凉享受。



[5H236-23]



[5H236-24]



[5H236-25]

[5H236-23]
黒備前2合ゆかり徳利(保冷器)
Sake bottle
W115×D90×H120mm 360cc
磁器 Porcelain

[5H236-24]
黒備前1合ゆかり徳利(保冷器)
Sake bottle
W110×D90×H110mm 180cc
磁器 Porcelain

[5H236-25]
黒備前盃
Sake cup
φ55×H40mm 50cc
磁器 Porcelain



[5H236-26]



[5H236-27]



[5H236-28]

[5H236-26]
白伊賀風2合ゆかり徳利(保冷器)
Sake bottle
W115×D90×H120mm 360cc
磁器 Porcelain

[5H236-27]
白伊賀風1合ゆかり徳利(保冷器)
Sake bottle
W110×D90×H110mm 180cc
磁器 Porcelain

[5H236-28]
白伊賀風盃
Sake cup
φ55×H40mm 50cc
磁器 Porcelain

※ハンドメイド仕上げの為、若干色合いやサイズが異なります。
These products are handmade, so the colors and sizes are different.



使用方法



①
お酒を入れます。
在分酒器中注入酒



②
上部の容器に氷を
入れて本体にセット。
(常温のお酒が約3分
15度まで冷えます)



③
壺に注いで
お使いください。
零待5分後、
可以注入酒杯中享用
小容器中放入冰块和分酒器组合

HOTARUDE | 蛭手 -ほたるで- |

Porcelain
磁器

透彫にした後、透明の釉薬をその小穴に充填して焼成しました。
お酒が透けて見える粋な器です。

After being open-worked, the transparent glaze was filled into its small holes and fired.
It is a chic vessel through which sake can be seen.
镂空雕刻后，透明釉被填入小孔中烧制而成。这是一个别致的器皿，透过它可以看到酒。



[5C237-01]
蛭手 徳利華
Sake bottle
W62×D51×H140mm 140cc
磁器 Porcelain

[5C237-02]
蛭手 片口波
Sake carafe
W150×D82×H62mm 200cc
磁器 Porcelain

[5C237-03]
蛭手 丸盃波
Sake cup
φ62×H39mm 75cc
磁器 Porcelain

[5C237-04]
蛭手 丸盃雲
Sake cup
φ62×H39mm 75cc
磁器 Porcelain

[5C237-05]
蛭手 広口盃華
Sake cup
φ59×H41mm 50cc
磁器 Porcelain

[5C237-06]
蛭手 広口盃輪
Sake cup
φ59×H41mm 50cc
磁器 Porcelain

[5C237-07]
蛭手 小皿波
Small plate
φ93×H18mm
磁器 Porcelain

[5C237-08]
蛭手 小皿雲
Small plate
φ93×H18mm
磁器 Porcelain

[5C237-09]
蛭手 小皿華
Small plate
φ93×H18mm
磁器 Porcelain

[5C237-10]
蛭手 小皿輪
Small plate
φ93×H18mm
磁器 Porcelain

達磨ボトル・ぐい呑

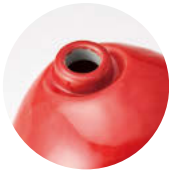

ダルマの頭が
注ぎ口になっています。

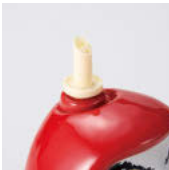

NEW
[5H237-11]
成就赤達磨ボトル(福)
Sake bottle
φ120×H130mm 630cc
磁器 Porcelain
キャップ付

NEW
[5H237-12]
成就赤達磨ボトル(寿)
Sake bottle
φ120×H130mm 630cc
磁器 Porcelain
キャップ付

NEW
[5H237-13]
成就赤達磨ボトル(商売繁盛)
Sake bottle
φ120×H130mm 630cc
磁器 Porcelain
キャップ付

NEW
[5H237-14]
成就赤達磨ボトル(必勝)
Sake bottle
φ120×H130mm 630cc
磁器 Porcelain
キャップ付

NEW
[5H237-15]
ダルマぐい呑 赤
Sake cup
φ49×50mm 60cc
磁器 Porcelain

NEW
[5H237-16]
ダルマぐい呑 白
Sake cup
φ49×50mm 60cc
磁器 Porcelain

雲母金



[5C238-01]
蛭手 雲母金徳利華
Sake bottle
W62×D51×H140mm 140cc
磁器 Porcelain/Handpainted
※上絵手描き



[5C238-02]
蛭手 雲母金片口波
Sake carafe
W150×D82×H62mm 200cc
磁器 Porcelain/Handpainted
※上絵手描き



[5C238-11]
ほたるタンブラー 波
Sake cup
φ74×112mm 250cc
磁器 Porcelain



[5C238-12]
ほたるタンブラー 華
Sake cup
φ74×112mm 250cc
磁器 Porcelain



[5C238-03]
蛭手 雲母金丸盃波
Sake cup
φ62×H39mm 75cc
磁器 Porcelain/
Handpainted
※上絵手描き



[5C238-04]
蛭手 雲母金丸盃雲
Sake cup
φ62×H39mm 75cc
磁器 Porcelain/
Handpainted
※上絵手描き



[5C238-05]
蛭手 雲母金広口盃華
Sake cup
φ59×H41mm 50cc
磁器 Porcelain/
Handpainted
※上絵手描き



[5C238-06]
蛭手 雲母金広口盃輪
Sake cup
φ59×H41mm 50cc
磁器 Porcelain/
Handpainted
※上絵手描き



[5C238-13]
金巻 ほたる珍味入 竜目 小
Sake cup
φ67×36mm 75cc
磁器 Porcelain/Handpainted
※上絵手描き



[5C238-14]
金巻 ほたる珍味入 竜目 中
Sake cup
φ74×41mm 100cc
磁器 Porcelain/Handpainted
※上絵手描き



[5C238-07]
蛭手 雲母金小皿波
Small plate
φ93×H18mm
磁器 Porcelain/Handpainted
※上絵手描き



[5C238-08]
蛭手 雲母金小皿雲
Small plate
φ93×H18mm
磁器 Porcelain/Handpainted
※上絵手描き



[5C238-09]
蛭手 雲母金小皿華
Small plate
φ93×H18mm
磁器 Porcelain/Handpainted
※上絵手描き



[5C238-10]
蛭手 雲母金小皿輪
Small plate
φ93×H18mm
磁器 Porcelain/Handpainted
※上絵手描き



ユニークな徳利・盃

Unique sake bottle & cup
有趣的酒器和酒杯



[イメージ]

まるでひょっとこが温泉につかっている
ような演出の温燗セットになります。



[5H238-15]
ジャンボ湯呑
Tea cup
φ120×H120mm 900cc
磁器 Porcelain



[5H238-16]
ニンジャ徳利
Sake bottle
W130×D100×H170mm 450cc
磁器 Porcelain



[5H238-17]
ひょっとこ徳利
Sake bottle
φ85×H170mm 650cc
磁器 Porcelain

SHIGARAKI | 信楽焼 -しがらきやき-

Earthenware
陶器

信楽焼とは、天平時代に生まれたと言われる日本六古窯の1つで、陶器の産地として有名です。

Shigaraki ware is one of Japan's six major pottery kilns, said to have originated in the Tenpyo period, and is famous for its pottery production.

信乐烧是日本六大陶窑之一，据说起源于天平时代，是日本著名的陶器产地。



〔酒器〕

信楽焼とは、天平時代に生まれたと言われる日本六古窯の1つです。

[5K239-01]
すず釉 ぐい呑
Sake cup
φ 55×H50mm
陶器 Earthenware

[5K239-02]
すず釉 徳利
Sake bottle
φ 75×H125mm 240cc
陶器 Earthenware

[5K239-03]
花わび ぐい呑
Sake cup
φ 55×H50mm
陶器 Earthenware

[5K239-04]
花わび 徳利
Sake bottle
φ 75×H125mm 240cc
陶器 Earthenware

[5K239-05]
黒柿 ぐい呑
Sake cup
φ 65×H40mm
陶器 Earthenware

[5K239-06]
黒柿 徳利
Sake bottle
φ 95×H125mm 460cc
陶器 Earthenware

[5K239-07]
銀河 盃
Sake cup
φ 70×H30mm
陶器 Earthenware

[5K239-08]
銀河 徳利
Sake bottle
φ 75×H125mm 320cc
陶器 Earthenware

[5K239-09]
灰丸紋 盃
Sake cup
φ 65×H30mm
陶器 Earthenware

[5K239-10]
灰丸紋 徳利
Sake bottle
φ 80×H120mm 330cc
陶器 Earthenware

[5K239-11]
黒釉 盃
Sake cup
φ 100×H50mm
陶器 Earthenware

[5K239-12]
黒釉 徳利
Sake bottle
φ 90×H120mm 420cc
陶器 Earthenware

[5K240-01]
銀結晶 ぐい呑
Sake cup
φ 75×H40mm
陶器 Earthenware

[5K240-02]
銀結晶 注器
Sake carafe
W140×D85×H65mm 250cc
陶器 Earthenware

[5K240-03]
さくらんぼ おちよこ
Sake cup
φ 60×H30mm
陶器 Earthenware

[5K240-04]
さくらんぼ 注器
Sake carafe
W100×D85×H80mm 250cc
陶器 Earthenware

[5K240-05]
粉引鉄散 ぐい呑
Sake cup
φ 55×H50mm
陶器 Earthenware

[5K240-06]
粉引鉄散 注器
Sake carafe
W115×D95×H75mm 350cc
陶器 Earthenware

[5K240-07]
青彩釉 ぐい呑
Sake cup
φ 55×H50mm
陶器 Earthenware

[5K240-08]
青彩釉 注器
Sake carafe
W115×D95×H75mm 350cc
陶器 Earthenware

[5K240-09]
荒刷毛 ぐい呑
Sake cup
φ 50×H40mm
陶器 Earthenware

[5K240-10]
荒刷毛 注器
Sake carafe
W105×D90×H95mm 380cc
陶器 Earthenware

[5K240-11]
紺碧 ぐい呑
Sake cup
φ 55×H40mm
陶器 Earthenware

[5K240-12]
紺碧 片口注器
Sake carafe
W120×D80×H105mm 330cc
陶器 Earthenware

[5K240-13]
黒はがね ぐい呑
Sake cup
φ 55×H40mm
陶器 Earthenware

[5K240-14]
黒はがね 片口注器
Sake carafe
W120×D80×H105mm 330cc
陶器 Earthenware

[5K240-15]
水鏡 ぐい呑
Sake cup
φ 75×H35mm
陶器 Earthenware

[5K240-16]
水鏡 注器
Sake carafe
W120×D95×H70mm 230cc
陶器 Earthenware

[5K240-17]
白釉さざなみ ぐい呑
Sake cup
φ 55×H50mm
陶器 Earthenware

[5K240-18]
白釉さざなみ 注器
Sake carafe
W115×D65×H90mm 180cc
陶器 Earthenware

[5K240-19]
吟白 ぐい呑
Sake cup
φ 60×H55mm
陶器 Earthenware

[5K240-20]
吟白 注器
Sake carafe
W90×D85×H85mm 300cc
陶器 Earthenware

[5K240-21]
瓢箪 盃
Sake cup
φ 55×H45mm
陶器 Earthenware

[5K240-22]
瓢箪 注器
Sake carafe
W135×D90×H95mm 340cc
陶器 Earthenware

FORTUNE DESIGN SAUCER | 縁起豆皿 ーえんぎまめざらー |

Porcelain
磁器

縁起のいい吉祥柄をまとった
可愛い豆皿です。

The double circle design known as jyanome enhances
the color and clarity of sake.
可愛の小碟子上有吉祥图案。

[5K241-01～13]
[5K242-01～04]
Saucer
φ 95×H18mm
磁器 Porcelain



[5K241-01]
赤富士
AKAFUJI

一瞬しか見ることができない
赤富士は非常に縁起が良いと
されており、商売繁盛の願い
や開運にいい絵柄とされてい
ます。赤色は運氣を引き込む
縁起のいい色とされています。



[5K241-02]
環珞文
OURAKUMON

インドの貴族達が、身に付け
ていた装飾品からきた吉祥
文様です。仏教では仏像を莊
厳(しょうこん)する飾り具を
いい、また寺院内の宝華(ほう
うけ)状の莊嚴さを現わして
います。



[5K241-03]
宝尽くし
TAKARATSUKUSHI

「打出の小槌・丁子・隠れ笠・
隠れ蓑・宝鍵(ほうやく)・巻
物・宝珠・金囊・七宝・分銅」
など宝物が模様化された吉
祥・招福を願う日本の伝統的
な文様です。



[5K241-04]
梅菊模様
UMEKIKUMOYOU

「梅」はいち早く花を咲かせる
ことから「生命力」の象徴とし
て縁起が良いとされています。
「菊」は「百草の王」としてた
たえられる最も高貴で縁起の
良い花の一つです。



[5K242-01]
丸紋宝紋
MARUMONTAKARAMON

「招き猫」「宝船」「梅」「鯛」「だ
るま」といった様々な吉祥文
様が丸紋の中に描かれた大
変おめでたい絵柄です。九谷
焼らしい華やかな色使いが
特徴です。



[5K241-05]
吉田屋風葵
YOSHIDAYAFUAOI

すくっと立ち上がって咲く姿
の立派の花言葉は「高貴」
「威厳」です。下から咲き始
めて、上の花が咲く頃に梅
雨明けを知らせます。明る
い夏の到来を呼ぶ花です。



[5K241-06]
桜
SAKURA

桜は春を印象づける日本人
が最も好む花です。もとも
とは隠木だったそうですが現
在では受験合格や結婚・結
婚式などおめでたい時に用
いられる花です。



[5K241-07]
招き猫
MANEKINEKO

右手(前脚)を挙げている猫
は金運を招き、左手(前脚)
を挙げている猫は人(客)を招
くとされます。この絵柄の中
には一匹だけ右手を挙げた猫
が描かれています。



[5K242-02]
六瓢
MUBYOU

健康長寿をもたらす六瓢(む
びょう)＝無病とつながる吉
祥意匠と言われています。瓢
箪の形が末広がりの八を連
想させ、また下地の黄色は金
運・健康運・仕事運を上昇さ
せる縁起の良い色とされてい
ます。



[5K241-08]
花かるた
HANAKARUTA

花札の「五光」「菊に盃」「赤
短」と縁起の良い絵柄ばかり
を描きました。短冊に書かれ
ている「あかよろし」とは「明
らかによい」という意味です。



[5K241-09]
獅子舞
SHISHIMAI

日本の伝統芸能を九谷焼柄
にアレンジ、獅子舞は悪魔を
払い、世を祝う縁起ものとし
て江戸時代に定着しました。
現在でも祝いの事や祭り事
ではおなじみの芸能です。



[5K241-10]
鴛鴦(おしどり)
OSHIDORI

鴛鴦は連れ添って活動する
様からカップル・夫婦の円満
を象徴する図柄です。背後に
描かれた模様は「七宝模様」
といい連続し限りなく延びる
ことから縁起の良い柄とされ
ています。



[5K242-03]
千鳥
CHIDORI

波に千鳥が描かれた模様は
「ともに荒波を乗り越える」
という意味から夫婦円満、家
内安全など平安な暮らしへの
願いがこめられています。また、
多くの幸せを手に入れると
いった意味でも用いられます。



[5K241-11]
風神雷神図
FUJINRAIJINZU

風神雷神図を九谷焼風に表
現した吉祥柄です。開運を呼
び、魔除け、子孫繁栄を祈願
する縁起物です。後ろの小紋
「青海波」も吉祥模様です。



[5K241-12]
山雀
YAMAGARA

九谷焼でも人気の小鳥をモ
チーフとした絵柄です。楽し
げに仲間が集う姿に「万人が
福を持って集う」という吉祥
の想いが込められています。



[5K241-13]
うさぎ
USAGI

うさぎが跳びはねる姿は積
極的な行動力・飛躍をしまし
ます。また、昔から「月」の使い
と言われ、「ツキを呼ぶ」縁起
の良い動物と信じられています。



[5K242-04]
波
NAMI

広大な海がもたらす恩恵を
感じさせる模様で、未来永劫
の願いが叶えられるようにと
いった意味が込められていま
す。荒波に立ち向かう力強さ
も表現しています。

SAKE CUP | 縁起ちょこ ーえんぎちょこー |

Porcelain
磁器

縁起のいい吉祥柄をまとった可愛いおちょこです。
This cute choko is covered with a lucky and auspicious pattern.
可愛的芋头上覆蓋着吉祥图案。

[5K242-05～20]
Sake cup
φ 55×H53mm 70cc
磁器 Porcelain



[5K242-05]
環珞文
YOURAKUMON



[5K242-06]
宝尽くし
TAKARATSUKUSHI



[5K242-07]
梅菊模様
UMEKIKUMOYOU



[5K242-08]
丸紋宝紋
MARUMONTAKARAMON



[5K242-09]
吉田屋風葵
YOSHIDAYAFUAOI



[5K242-10]
桜
SAKURA



[5K242-11]
招き猫
MANEKINEKO



[5K242-12]
色絵牡丹
IROEBOTAN



[5K242-13]
花かるた
HANAKARUTA



[5K242-14]
獅子舞
SHISHIMAI



[5K242-15]
鴛鴦(おしどり)
OSHIDORI



[5K242-16]
石畳文
ISHIDATAMIMON



[5K242-17]
風神雷神図
FUJINRAIJINZU



[5K242-18]
山雀
YAMAGARA



[5K242-19]
うさぎ
USAGI



[5K242-20]
鶴
TSURU

KUTANI | 九谷十趣杯 ーくたにじっしゅはいー |

Porcelain
磁器

九谷焼は江戸時代初期に石川県で創始され、
華麗な色彩と絵付けが特徴です。

Kutaniyaki was founded in Ishikawa Prefecture in the early Edo period (1603-1868),
and is characterized by its gorgeous colors and painting.
久谷器诞生于江戸时代早期的石川县，以其绚丽的色彩和绘画而闻名。



[5K241-14]
古九谷
KOKUTANI



[5K241-15]
木米
MOKUBEI



[5K242-21]
吉田屋
YOSHIDAYA



[5K242-22]
赤絵
AKAE



[5K242-23]
庄三
SHOZA

[5K241-14～17]
[5K242-21～26]
Sake cup
φ 72×H52mm 140cc
磁器 Porcelain



[5K241-16]
環珞文
YOURAKUMON



[5K241-17]
黄交趾
KIKOUCHI



[5K242-24]
小紋手
KOMONTE



[5K242-25]
青海波
SEIKAIHA



[5K242-26]
青粒
AOCHIBU

JYANOME STYLE GLASS | 利き酒グラス -きざけグラス-

Porcelain／Glass
磁器／硝子

日本酒を美味しく飲むための利き酒グラス

Sake tasting glasses for better tasting sake.
清酒品茶杯，让您更好地品尝清酒。



蛇の目模様

古来より行なわれてきた「利き酒」で使われる
猪口の底に描かれた新色の二重の円を「蛇の目模様」といいます。
その模様は日本酒の色や濁りをみるためのもので、
本来は磁器性猪口ですが、ガラス製の猪口にすることで、よりクリアに
“色・香り・味わい”を楽しめるようになっています。

The double circle design
known as jyanome aids in appreciating the color and clarity of sake.

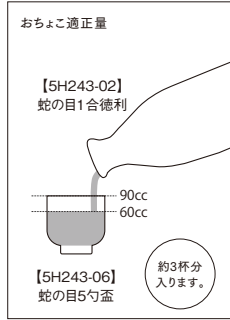

日本のシンボル柄コレクション

[5J243-03]
蛇の目5勺盃 4個セット
Sake cups set
W160×D140×H60mm
磁器 Porcelain
※中に入れる蛇の目5勺盃は入れ替え
可能です。
(P223～228の商品参照)

[5H243-04]
蛇の目1合盃
Sake cup
φ 80×H72mm 250cc
磁器 Porcelain

[5H243-05]
蛇の目8勺盃
Sake cup
φ 71×H66mm 140cc
磁器 Porcelain

[5H243-06]
蛇の目5勺盃
Sake cup
φ 62×H56mm 90cc
磁器 Porcelain

[5H243-07]
蛇の目3勺盃
Sake cup
φ 52×H48mm 70cc
磁器 Porcelain

[5H243-08]
蛇の目2勺半盃
Sake cup
φ 50×H43mm 50cc
磁器 Porcelain

[5H243-09]
蛇の目2勺盃
Sake cup
φ 44×H39mm 35cc
磁器 Porcelain



流入感+舌先の味わい

このグラスは、口すぼまり形状により、
香りをダイレクトに感じられ、日本酒の香りを際立たせます。香りから日本酒の美味しさを伝えるグラスです。

[5S243-12]
香りグラス
Premium glass
φ 55(71)×H90mm 235cc
硝子 Glass



流入感+味わい

このグラスは、口すぼまりから口部に
かけて広がる形状のため、細めのお酒の流れを作りますので、お酒が甘みを感じる舌先からゆったりと流れます。

[5S243-11]
味わいグラス
Premium glass
φ 60(71)×H90mm 220cc
硝子 Glass



馴染み感

独自の製法により生まれた
柔らかな形が手や唇に馴染み、日本酒本来の美味しさをそのまま味わえるグラスです。

[5S243-10]
馴染みグラス
Premium glass
φ 66(66)×H54mm 100cc
硝子 Glass

SAKE MAFIA | 酒マフィア -さけマフィア-

Porcelain／Glass
磁器／硝子

酒を愛し、酒に愛される、そんな日本酒ラバーに捧げるシリーズ

A series dedicated to those who love sake—and are loved by it.
献给深爱清酒、也被清酒眷顾的爱好者的系列



[5J244-01]
酒マフィアシリーズ 酒カップ(イングレ)
Sake cup
φ 65×H88mm 140cc
磁器 Porcelain



[5J244-02]
酒マフィアシリーズ おちょこ(イングレ)
Sake cup
φ 62×H56mm 90cc
磁器 Porcelain



[5J244-03]
酒マフィアシリーズ 豆皿(イングレ)
Mini plate
φ 94×H6mm
磁器 Porcelain



冷感



After

[5J244-04]
酒マフィアシリーズ 冷感 平盃
Sake cup
φ 90×H34mm 70cc
磁器 Porcelain



冷感



After

[5J244-05]
酒マフィアシリーズ 冷感 ひとくちグラス
Glass
φ 60×H98mm 100cc
箱:W135×D110×H70mm
硝子 Glass



IRO GLASS | 色和ガラス -いろわガラス-

Glass
硝子

やわらかい色調の色付きの和ガラス、優しい質感が魅力です。

Softly tinted Japanese glass with a gentle texture.
日本有色玻璃，色调柔和，质地细腻。



色硝子・酒杯 Colored glass

丸モ高木陶器オリジナルセレクト Original Selection

色もかたちもちがう四つの盃を、
丸モ高木陶器がセレクト。
気分で楽しめる、美しい逸品です。



[5S245-01]
色硝子びいどろ 四色の盃セット(木箱入)
Sake cups set
W160×D140×H60mm
硝子 Glass



[5S245-02]
冷酒カラフェ65222DV
Sake carafe
φ38×H145mm 220cc
硝子 Glass



[5S245-03]
冷酒カラフェ青(小)61058DV
Sake carafe
φ40×H120mm 180cc
硝子 Glass



[5S245-04]
冷酒カラフェ青(大)61048DV
Sake carafe
φ46×H137mm 360cc
硝子 Glass



[5S245-05]
丸地炉利 M
Sake pot M
W162×D130×H147mm(口径78) 360cc
箱:W200×D190×H100mm
硝子 Glass



[5S245-06]
丸地炉利
Sake pot
W180×D130×H150mm(口径78) 360cc
箱:W200×D190×H100mm
硝子 Glass



[5S245-07]
八角地炉利
Sake pot
W180×D130×H165mm(口径78) 360cc
箱:W200×D190×H100mm
硝子 Glass



氷を内側の筒にセット
Insert the ice container
冰块装进内侧的杯桶里

色和ガラス

Iro glass

Glass
硝子



[5S246-01]
ぐい呑(WA511)
Sake cup
φ62×H47mm 60cc

硝子 Glass



[5S246-02]
ぐい呑(WA512)
Sake cup
φ62×H47mm 60cc

硝子 Glass



[5S246-03]
ぐい呑(WA513)
Sake cup
φ66×H44mm 55cc

硝子 Glass



[5S246-04]
ぐい呑(WA514)
Sake cup
φ66×H44mm 55cc

硝子 Glass



[5S246-05]
ぐい呑(WA515)
Sake cup
φ71×H35mm 45cc

硝子 Glass



[5S246-06]
ぐい呑み(WA54)
Sake cup
φ68×H37mm 40cc

硝子 Glass



[5S246-07]
盃 木の芽
Sake cup
φ65×H38mm 50cc

硝子 Glass



[5S246-08]
sakura 盃
Sake cup
φ73×H60mm 120cc

硝子 Glass



[5S246-09]
ぐい呑 No.1063
Sake cup
φ60×H42mm 50cc

硝子 Glass



[5S246-10]
旬彩 JB-419
Sake cup
φ68×H38mm 50cc

硝子 Glass



[5S246-11]
ぐい呑 No.1074
Sake cup
φ62×H40mm 50cc

硝子 Glass



[5S246-12]
旬彩 JB-411
Sake cup
φ71×H35mm 50cc

硝子 Glass



[5S246-13]
徳利 桜吹雪
Sake bottle
φ90×H126mm 365cc
箱:W95×D95×H145mm
硝子 Glass



[5S246-14]
徳利 岩清水
Sake bottle
φ90×H126mm 365cc
箱:W95×D95×H145mm
硝子 Glass



[5S246-15]
徳利 みずばしろう
Sake bottle
φ90×H126mm 365cc
箱:W95×D95×H145mm
硝子 Glass



[5S246-16]
徳利 ねぶた流し
Sake bottle
φ90×H126mm 365cc
箱:W95×D95×H145mm
硝子 Glass

片口徳利

Carafe

Handmade glass
硝子



[5S246-17]
片口 ねぶた
Sake carafe
W95×D87×H95mm 250cc
箱:W90×D90×H105mm
硝子 Glass



[5S246-18]
片口 舞桜
Sake carafe
W95×D87×H95mm 250cc
箱:W90×D90×H105mm
硝子 Glass



[5S246-19]
片口 わたゆき
Sake carafe
W95×D87×H95mm 250cc
箱:W90×D90×H105mm
硝子 Glass



[5S246-20]
片口 あじさい
Sake carafe
W95×D87×H95mm 250cc
箱:W90×D90×H105mm
硝子 Glass

※ハンドメイド仕上げの為、若干色合いやサイズが異なります。
These products are handmade, so the colors and sizes are different.

SAKE GLASS VESSELS | 酒器硝子 ーしゅきがらすー |

Heat-resistant glass / Glass
耐熱硝子 / 硝子

日本酒を深く味わうための日本酒用の酒器硝子。
形状による味の変化をお楽しみ下さい。

Sake glassware for sake to deeply appreciate sake. Please enjoy the change of taste by the shape.
清酒玻璃器皿，让您深入品尝清酒。享受不同形状带来的口感变化。



コックを押し上げる
Push up with the cup on the
stopper from below



【5S247-01】
アイスディスペンサー
Iced dispenser
W190×D150×H420mm(口径85) 720cc
箱:W350×D180×H160mm
耐熱硝子 フタ・フタツマミ・取っ手/真鍮
水入れパッキン/ポリエチレン
Heat-resistant glass



これからの、日本酒の基準をつくるグラス。

日本酒が世界中でもっと愛されるために

今まで日本酒の評価会ではさまざまなグラスが使用され、日本酒の基準が曖昧になる部分が多くありました。その中でグラスバックは、日本唯一の公的な清酒研究機関、酒類総合研究所との共同開発により、**テイスティングの"ガイド"となる、特別なグラスを開発しました。**
"SAKE TASTING GLASS"。これからの日本酒の基準をつくり、評価の統一感、納得感を生むことで日本酒の世界進出を後押しします。日本酒を愛し、学び、伝える、すべての方へ贈ります。

サイズ/φ60×H140mm 満水容量/150cc ガラスの厚さ/約1.2mm

開発ポイント 1

香りを確実に取るフォルムとサイズ

グラスのフォルムに膨らみを持たせることにより、香りの要素、味、味のボディ感をしっかりと引き出します。また、ヘッドスペースを取ることで揮発性成分が取りやすくなり、細かな香りの要素を繊細に感じることができます。

含みをコントロールできる飲み口

グラスの口元を少し広げることによって、テイスティングする際に口の中に入ってくるお酒の量をコントロールしやすい設計となっています。
これにより舌の手前にお酒を落とし、舌全体で細かな味、味の要素をしっかりと感じることができます。

スワリングに最適な脚つき

これまでの日本酒グラスのイメージとは一線を画し、スワリングに適した高さにするため、グラスに脚をつけた。スワリングをスムーズにすることで、グラスの壁面に早くお酒が付き、香りの成分をより早く感じとれるようになっています。日本酒テイスティングのガイドになるべく、専門家たちの意見を集約した仕様です。

日本で唯一のお酒の研究機関である

酒類総合研究所と共に開発された日本酒のテイスティンググラス。

日本酒を愛する全ての人が日本酒の特徴を掴む為のグラスです。

スタンダード

Sake glass collection



【5S247-02】
ミニステム
Sake cup
φ75×H78mm 85cc
硝子 Glass



【5S247-03】
冷酒グラス
Sake cup
φ56×H93mm 70cc
硝子 Glass



【5S247-04】
酒盃・天開60
Sake cup
φ51×H83mm 60cc
硝子 Glass



【5S247-05】
酒盃・天開100
Sake cup
φ60×H98mm 100cc
硝子 Glass



【5S247-06】
酒盃・杯
Sake cup
φ57×H80mm 115cc
硝子 Glass



【5S247-07】
酒盃・冷酒グラス
Sake cup
φ57×H61mm 100cc
硝子 Glass



【5S247-08】
酒盃・杯(スペース)
Sake cup
φ74×H80mm 130cc
硝子 Glass



【5S247-09】
杯
Sake cup
φ56×H65mm 70cc
硝子 Glass



【5S247-10】
杯
Sake cup
φ64×H100mm 125cc
硝子 Glass



【5S247-11】
杯
Sake cup
φ64×H100mm 110cc
硝子 Glass



【5S247-12】
高杯
Sake cup
φ58×H90mm 65cc
硝子 Glass

味覚グラス Craft sake glass



【5S248-02】
CRAFT SAKE GLASS(まろやか)
Sake cup
φ70×H60mm 150cc
箱:W73×D73×H66mm
硝子 Glass



【5S248-03】
CRAFT SAKE GLASS(はなやか)
Sake cup
φ76×H80mm 230cc
箱:W79×D79×H86mm
硝子 Glass



【5S248-04】
CRAFT SAKE GLASS(さわやか)
Sake cup
φ53×H98mm 230cc
箱:W56×D56×H104mm
硝子 Glass



【5S248-05】
CRAFT SAKE GLASS(つややか)
Sake cup
φ70×H115mm 210cc
箱:W74×D74×H121mm
硝子 Glass



KIRIKO | 切子 -きりこ- |

Glass
硝子

切子は伝統的なカットガラスで
伝統工芸品としてお土産にも人気です。

Faceted glass is a traditional cut glass and is popular as a souvenir as a traditional craft.
琢面玻璃是传统的切割玻璃，作为传统工艺的纪念品很受欢迎。



[5S249-01]
CA-1012C
Sake cup
φ60×H50mm 70cc
硝子 Glass



[5S249-02]
CA-1012R
Sake cup
φ60×H50mm 70cc
硝子 Glass



[5S250-01]
CA-1011C
Sake cup
φ55×H55mm 60cc
硝子 Glass



[5S250-02]
CA-1011R
Sake cup
φ55×H55mm 60cc
硝子 Glass



[5S250-03]
CA-1011B
Sake cup
φ55×H55mm 60cc
硝子 Glass



[5S250-04]
CA-1011GR
Sake cup
φ55×H55mm 60cc
硝子 Glass



[5S250-05]
切子杯 ルリ
Sake cup
φ62×H78mm 80cc
硝子 Glass



[5S250-06]
切子杯 赤
Sake cup
φ62×H78mm 80cc
硝子 Glass



[5S250-07]
切子杯 藍
Sake cup
φ62×H78mm 80cc
硝子 Glass



[5S250-08]
切子杯 オリーブ
Sake cup
φ62×H78mm 80cc
硝子 Glass



[5S249-03]
天開ぐい呑切子 ルリ
Sake cup
φ68×H52mm 60cc
硝子 Glass



[5S249-04]
天開ぐい呑切子 赤
Sake cup
φ68×H52mm 60cc
硝子 Glass



[5S249-05]
ISHIGAKI切子 ルリ
Sake cup
φ55×H58mm 70cc
硝子 Glass



[5S249-06]
ISHIGAKI切子 スモーク
Sake cup
φ55×H58mm 70cc
硝子 Glass



[5S250-09]
CA-Q1010C
Sake cup
φ67×H41mm 70cc
硝子 Glass



[5S250-10]
重ね矢来ぐい呑 赤
Sake cup
φ67×H41mm 70cc
硝子 Glass



[5S250-11]
CA-Q1009C
Sake cup
φ54×H50mm 70cc
硝子 Glass



[5S250-12]
CA-Q1009GR
Sake cup
φ54×H50mm 70cc
硝子 Glass



[5S249-07]
重ね矢来ぐい呑 緑
Sake cup
φ67×H41mm 70cc
硝子 Glass



[5S249-08]
CA-Q1001C
Sake cup
φ53×H61mm 90cc
硝子 Glass



[5S249-09]
ぐい呑切子スモーク
Sake cup
φ51×H60mm 50cc
硝子 Glass



[5S249-10]
台付切子杯 ルリ
Sake cup
φ56×H85mm 70cc
硝子 Glass



[5S250-13]
一口ビール切子 ルリ
Sake cup
φ60×H101mm 110cc
硝子 Glass



[5S250-14]
621切子オールド 藍
Sake cup
φ80×H90mm 280cc
硝子 Glass



[5S250-15]
621切子オールド 赤
Sake cup
φ80×H90mm 280cc
硝子 Glass



[5S250-16]
568フリーグラス 藍
Sake cup
φ69×H89mm 350cc
硝子 Glass



[5S250-17]
568フリーグラス 赤
Sake cup
φ69×H89mm 350cc
硝子 Glass

KIRIKO | 切子 -きりこ- |

Glass
硝子

切子は伝統的なカットガラスで
伝統工芸品としてお土産にも人気です。

Faceted glass is a traditional cut glass and is popular as a souvenir as a traditional craft.
琢面玻璃是传统的切割玻璃，作为传统工艺的纪念品很受欢迎。



[5S251-01]
重ね矢来徳利 ルリ
Sake Bottle
φ38×H125mm 280cc
硝子 Glass

[5S251-02]
重ね矢来ぐい呑 ルリ
Sake cup
φ67×H41mm 70cc
硝子 Glass



[5S251-03]
重ね矢来徳利 赤
Sake Bottle
φ38×H125mm 280cc
硝子 Glass

[5S251-04]
重ね矢来ぐい呑 赤
Sake cup
φ67×H41mm 70cc
硝子 Glass



[5S251-05]
重ね矢来徳利 緑
Sake Bottle
φ38×H125mm 280cc
硝子 Glass

[5S251-06]
重ね矢来ぐい呑 緑
Sake cup
φ67×H41mm 70cc
硝子 Glass



[5S251-07]
切子徳利 ルリ
Sake Bottle
φ43×H143mm 290cc
硝子 Glass

[5S251-08]
切子豆猪口 ルリ
Sake cup
φ56×H48mm 40cc
硝子 Glass



[5S251-09]
切子徳利 赤
Sake Bottle
φ43×H143mm 290cc
硝子 Glass

[5S251-10]
切子豆猪口 赤
Sake cup
φ56×H48mm 40cc
硝子 Glass



[5S251-11]
切子硝子底部花有 赤
Sake cup
φ75×H60mm
硝子 Glass



[5S251-12]
切子硝子底部花有 インクブルー
Sake cup
φ75×H60mm
硝子 Glass



[5S251-13]
切子硝子底部花有 紺
Sake cup
φ75×H60mm
硝子 Glass



[5S252-01]
切子小付 赤
Sake cup
φ55×H40mm
硝子 Glass



[5S252-02]
切子小付 ルリ
Sake cup
φ55×H40mm
硝子 Glass



[5S252-03]
夢切子 干代口 赤
Sake cup
φ60×H48mm
硝子 Glass



[5S252-04]
夢切子 干代口 ルリ
Sake cup
φ60×H48mm
硝子 Glass



[5S252-05]
夢切子 干代口 黒 菊
Sake cup
φ60×H48mm
硝子 Glass



[5S252-06]
夢切子 干代口 黒 市松
Sake cup
φ60×H48mm
硝子 Glass



[5S252-07]
夢切子 干代口 黒 七宝
Sake cup
φ60×H48mm
硝子 Glass



[5S252-08]
切子猪口 レイクブルー
Sake cup
φ50×H60mm
硝子 Glass



[5S252-09]
切子猪口 赤
Sake cup
φ50×H60mm
硝子 Glass



[5S252-10]
切子猪口 紺
Sake cup
φ50×H60mm
硝子 Glass



[5S252-11]
切子猪口 インクブルー
Sake cup
φ50×H60mm
硝子 Glass



[5S252-12]
切子猪口 オリーブ
Sake cup
φ50×H60mm
硝子 Glass

[冷感風鈴盃] 約60cc注ぐとT字にセットした浮き玉が風鈴の音色を奏でます。

冷感

本体の温度が17度以下になると、本体の色が変化します。
浮き玉は透明のままです。

♪ テリリン♪
♪ sound rings. ♪



NEW
[5J252-13]
冷感ガラス風鈴盃 ピンク
Sake cup
φ75×H38mm
硝子 Glass

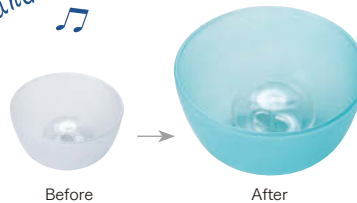

NEW
[5J252-14]
冷感ガラス風鈴盃 グリーン
Sake cup
φ75×H38mm
硝子 Glass

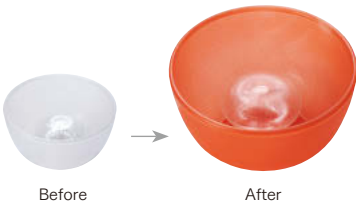

NEW
[5J252-15]
冷感ガラス風鈴盃 オレンジ
Sake cup
φ75×H38mm
硝子 Glass

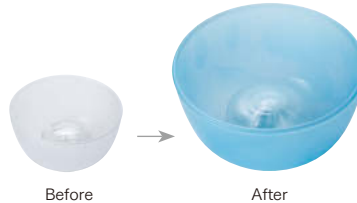

NEW
[5J252-16]
冷感ガラス風鈴盃 ブルー
Sake cup
φ75×H38mm
硝子 Glass

※風鈴盃は商標登録済です。

Mt.FUJI DESIGN | 富士山コレクション -ふじさんコレクション-

Glass/Porcelain/Resin/Aluminum/Tin
硝子/磁器/樹脂/アルミ/錫

日本の象徴である「富士山」をダイナミックにデザインしました。

Fuji, the symbol of Japan, is dynamically designed.
富士山は日本の象徴、設計充满活力。

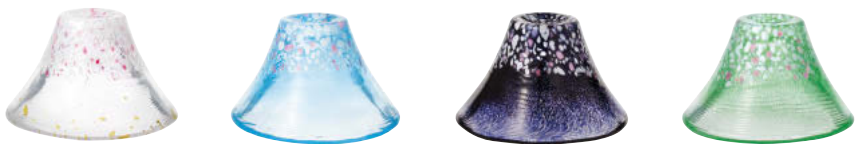

[5S253-01] 桜富士山 淡桜 Sake cup
φ 78×H45mm 45cc
硝子 Glass ※箱入

[5S253-02] 桜富士山 晴桜 Sake cup
φ 78×H45mm 45cc
硝子 Glass ※箱入

[5S253-03] 桜富士山 夜桜 Sake cup
φ 78×H45mm 45cc
硝子 Glass ※箱入

[5S253-04] 桜富士山 山桜 Sake cup
φ 78×H45mm 45cc
硝子 Glass ※箱入



[5S253-05] 富士見さくら酒杯(桜・金箔) Sake cup
φ 80×H54mm 80cc
硝子 Glass ※箱入

[5S253-06] 富士見さくら酒杯(藍・金箔) Sake cup
φ 80×H54mm 80cc
硝子 Glass ※箱入

[5S253-07] 富士見さくら酒杯(琥珀・金箔) Sake cup
φ 80×H54mm 80cc
硝子 Glass ※箱入

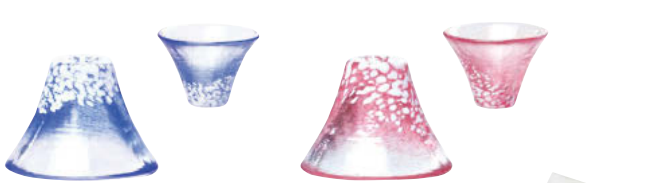

[5S253-09] 富士山青 Sake cup
φ 67×H46mm 35cc
硝子 Glass ※箱入

[5S253-10] 富士山赤 Sake cup
φ 67×H46mm 35cc
硝子 Glass ※箱入



[5S253-12] 富士山冷酒セット(青・赤・徳利) Sake cup set
盃: φ 67×H46mm 35cc
徳利: φ 36×H149・M76mm 270cc
箱: W168×D180×H78mm
硝子 Glass ※化粧箱入



[5S253-13] 富士山酒器セット(青・徳利) Sake cup set
盃: φ 67×H46mm 35cc
徳利: φ 36×H122・M72mm 175cc
箱: W75×D188×H80mm
硝子 Glass ※化粧箱入



桜舞富士山 Sakuramai Fujisan ※セット商品ではなく、単品商品です。

冷感 17度以下の冷たい飲料を注ぐと絵柄の色が変化します
在酒杯中注入 17 度以下の液体，图案颜色会产生变化
When you pour a cold drink of less than 17 degrees into the cup, the color of the pattern will come out.



※冷感桜・冷感富士山は商標登録済です。



[5J254-05] 青赤盃 富士山ペア Sake cup
φ 75×H60mm 70cc
磁器 Porcelain ※化粧箱入

[5J254-06] 富士桜カップ 富士ブルー Sake cup
φ 75×H55mm 90cc
磁器 Porcelain



[5S254-07] 硝子ボトル 富士山(キャップ付) Bottle
φ 124×H143mm
ガラス・樹脂・アルミ Glass/Resin/Aluminum

世界文化遺産でもある日本の最高峰
「富士山」をモチーフにした錫100%のぐい呑です。



[5N254-08] 富士山 FUJIYAMA Sake Cup - FUJIYAMA
φ 74×H37mm 約960cc
錫 Tin ※ケース入

[5N254-09] 富士山 FUJIYAMA - 金箔 Sake Cup - FUJIYAMA [gold]
φ 74×H37mm 約960cc
錫 Tin ※ケース入



※ハンドペイント商品は、若干色合いが異なります。
Hand painted, so colors may vary.

NIKKO CEDAR | 日光杉酒器シリーズ -にっこうすぎしゅきシリーズ- |

Nikko cedar／Oya stone
日光杉／大谷石

鮮やかに広がる四季折々の姿を眺めながら
癒しのひと時をお過ごしください。

The double circle design known as jyanome enhances the color and clarity of sake.
蛇目杯的叫法源于图案像蛇的眼睛一样的两重圆，用蓝白两色绘制，是为了辨别日本酒的颜色和透明度。



世界遺産で知られる日光。
その日光産の杉材を使用して、鹿沼の木工の職人が、ハンドメイドで作上げた逸品です。
材料の一部に間伐材を使用するなど、環境に配慮しました。

使用了世界遗产地日光盛产的杉树为材料，由鹿沼的木工职人手工制作出的逸品。
材料的一部分使用的都是为了森林保持间隙而间伐的木材。
一定程度上也是有利于保护森林和环境。



【枧】



[5M255-01]
枧(大)
Sake cup LL
W86×D86×H60mm 260(180)cc
日光杉 Nikko cedar



[5M255-03]
枧(大)
Sake cup L
W76×D76×H60mm 180(150)cc
日光杉 Nikko cedar

[5M255-04]
枧(小)
Sake cup S
W61×D61×H52mm 100(70)cc
日光杉 Nikko cedar

Example of arrangement



枧と杉皿を組み合わせた場合。

【徳利】



[5M255-05]
徳利(大)
Bottle L
W86×D86×H120mm 480(360)cc
日光杉 Nikko cedar



蓋の裏に切れ込みがある
ことによりお酒の切れが
よくなります。
Reverse side of lid

[5M255-06]
徳利(小)
Bottle S
W72×D72×H103mm 230(180)cc
日光杉 Nikko cedar

【盃】



[5M255-07]
盃
Sake cup
W40×D40×H45mm 25cc
日光杉 Nikko cedar

【杉皿】



[5M255-08]
杉皿(大)
Plate L
W105×D105×H26mm
日光杉 Nikko cedar

[5M255-09]
杉皿(小)
Plate S
W89×D89×H26mm
日光杉 Nikko cedar

【大谷石3寸プレート】



[5M255-10]
大谷石3寸プレート
Oya Stone
W90×D90×H10mm
大谷石 Oya stone



大谷石3寸プレートと杉皿(大)を
組み合わせる場合。

HINOKI | 檜シリーズ -ひのきシリーズ- |

Cypress
ひのき

檜でつくられる伝統的な枧は、用途に合わせて様々なサイズをご用意しています。

Traditional Masu made of Japanese cypress are available in a variety of sizes to suit different uses.
用柏木制作的传统「枧」有各种尺寸，可满足不同的用途。



[5C256-01]
檜 5勺枧
Sake cup
W62×D62×H48mm 75cc
ひのき Cypress

[5C256-02]
東濃ひのき・8勺枧
Sake cup
W80×D80×H50mm 130cc
ひのき Cypress

[5C256-03]
東濃ひのき・1合枧
Sake cup
W84×D84×H54mm 170cc
ひのき Cypress

[5C256-04]
東濃ひのき・2.5合枧
Sake cup
W110×D110×H60mm 360cc
ひのき Cypress

[5C256-05]
東濃ひのき・5合枧
Sake cup
W140×D140×H73mm 830cc
ひのき Cypress

[5C256-06]
東濃ひのき・1升枧
Sake cup
W172×D172×H90mm 1730cc
ひのき Cypress

[5C256-07]
東濃ひのき・1合枧(塗装付)
Sake cup
W84×D84×H54mm 170cc
ひのき Cypress

[5C256-08]
東濃ひのき・2.5合枧(塗装付)
Sake cup
W110×D110×H60mm 360cc
ひのき Cypress

[5C256-09]
東濃ひのき・5合枧(塗装付)
Sake cup
W140×D140×H73mm 830cc
ひのき Cypress

[5C256-10]
東濃ひのき・1升枧(塗装付)
Sake cup
W172×D172×H90mm 1730cc
ひのき Cypress

オリジナル作成のご紹介

上記の枧にはご希望に応じて、オリジナルの名入れの対応を行っております。
お気軽にお問い合わせ下さい。

枧の名入れ・ロゴ入れについて【レーザー加工】

■1合枧(5C256-03)の場合  [参考例] 加工範囲:約60×40mm以内 加工費(C):450円/個	■5合枧(5C256-05)の場合  [参考例] 加工範囲:約110×50mm以内 加工費(C):600円/個	■一升枧(5C256-06)の場合  [参考例] 加工範囲:約140×70mm以内 加工費(C):750円/個
--	---	---

上記に加えて、下記が必要になります。
データ支給ありの場合:データ加工代(C)12,000円 ロゴデータ等はAdobe Illustrator形式のアウトライン化済バースデータをご支給ください
データ支給なしの場合:データ加工代(C) 20,000円 データ加工等についてはご相談ください

BOTTLE COOLER | ボトルクーラー |

Bamboo／Urethane coating／Cypress／Natural wood
竹／ウレタン塗装／ひのき／白木

冷たいものは冷たく味わうのが日本酒の基本です。

The basic principle of sake is to taste cold things cold.
清酒の基本原則は冷酒应该冷饮。



竹製冷酒ボックス Cooling container

節付の孟宗竹の板を使った冷酒ボックスです。
天然素材のダイナミックな演出が好評なシリーズです。

These are Moso bamboo ice pails using natural bamboo board.
This series is very popular for its dynamic presentation.

使用黄宗竹节为原料而制作的醒酒器。
很好的呈现出天然素材的动态，推出以来大受好评。



[5Y257-01]
冷酒ボックス(白)
Cooling container
W210×D130×H100mm
竹/ウレタン塗装 Bamboo/Urethane coating



[5Y257-02]
冷酒ボックス(ス)
Cooling container
W210×D130×H100mm
竹/ウレタン塗装 Bamboo/Urethane coating

檜製酒器 Hinoki sake



[5C257-03]
冷酒用つるべ
Cooling container
W120×D120×H95mm
ひのき Cypress

木製冷酒クーラー Wooden cooling container



[5C257-04]
白木冷酒クーラー
Cooling container
W225×D120×H100mm
白木 Natural wood

[5C257-05]
白木ワインクーラー
Cooling container
W280×D120×H100mm
白木 Natural wood

BAMBOO | 竹シリーズ -たけシリーズ-

Bamboo／Urethane coating／Cedar
竹／ウレタン塗装／杉

竹の風合いをそのままに表現した酒器のシリーズです。

This series of sake cups expresses the texture of bamboo as it is.
该系列酒器表现了竹子的原始质感。

白竹ハツリ酒器

竹の風合いをそのままに表現した酒器のシリーズです。
全体をクリアウレタンでコーティングしていますので
耐久性にもすぐれています。

These products are a series of bamboo sake vessels which are in spired by the appearance of natural bamboo.
They are coated with urethan paint and strong enough to endure years of personal or restaurant use.
It is lightweight, durable and gives decorativeness and practicality to a dining table.

这是展现出竹子本身特点的一款酒器。
整体上使用了透明的聚氨酯涂料，表现光泽的同时，耐久性也很好。



[5Y258-01]
白竹ハツリ酒器(大)
Sake bottle
φ75×H230/170mm 約420cc
竹/ウレタン塗装 Bamboo/Urethane coating

[5Y258-02]
白竹ハツリ酒器(中)
Sake bottle
φ70×H210/150mm 約320cc
竹/ウレタン塗装 Bamboo/Urethane coating

[5Y258-03]
白竹ハツリ酒器(小)
Sake bottle
φ55×H160/140mm 約220cc
竹/ウレタン塗装 Bamboo/Urethane coating

[5Y258-04]
白竹ハツリぐい呑
Sake cup
φ45×H55mm
竹/ウレタン塗装 Bamboo/Urethane coating



[5Y258-05]
スズ竹ハツリ酒器(大)
Sake bottle
φ75×H230/170mm 約420cc
竹/ウレタン塗装 Bamboo/Urethane coating

[5Y258-06]
スズ竹ハツリ酒器(中)
Sake bottle
φ70×H210/150mm 約320cc
竹/ウレタン塗装 Bamboo/Urethane coating

[5Y258-07]
スズ竹ハツリ酒器(小)
Sake bottle
φ55×H160/140mm 約220cc
竹/ウレタン塗装 Bamboo/Urethane coating

[5Y258-08]
スズ竹ハツリぐい呑
Sake cup
φ45×H55mm
竹/ウレタン塗装 Bamboo/Urethane coating



[5Y258-09]
白竹ハツリ酒器(B)(大)
Sake bottle
φ75×H230/215mm 420cc
竹/ウレタン塗装 Bamboo/Urethane coating

[5Y258-10]
白竹ハツリ酒器(B)(中)
Sake bottle
φ60×H210/190mm 320cc
竹/ウレタン塗装 Bamboo/Urethane coating

[5Y258-11]
白竹ハツリ酒器(B)(小)
Sake bottle
φ55×H160/140mm 220cc
竹/ウレタン塗装 Bamboo/Urethane coating



[5Y258-12]
スズ竹ハツリ酒器(B)(大)
Sake bottle
φ75×H230/215mm 420cc
竹/ウレタン塗装 Bamboo/Urethane coating

[5Y258-13]
スズ竹ハツリ酒器(B)(中)
Sake bottle
φ60×H210/190mm 320cc
竹/ウレタン塗装 Bamboo/Urethane coating

[5Y258-14]
スズ竹ハツリ酒器(B)(小)
Sake bottle
φ55×H160/140mm 220cc
竹/ウレタン塗装 Bamboo/Urethane coating



[5C258-15]
大館曲げわっぱぐい呑み
Sake cup
φ55×H45mm 80cc
杉 Cedar

[5C258-16]
大館曲げわっぱちろり(2合)
Chirori sake bottle
W150×D120×H190mm 475cc
杉 Cedar

アイスペール

孟宗竹の節を底に生かした
アイスペールです。
天然素材のダイナミックな
演出が好評なシリーズです。



[5Y258-17]
ロクロ片手桶アイスペール白
Bottle cooler
φ140×H230mm
竹/ウレタン塗装
Bamboo/Urethane coating

[5Y258-18]
ロクロ片手桶アイスペール塗
Bottle cooler
φ140×H230mm
竹/ウレタン塗装
Bamboo/Urethane coating

※天然の竹を使用している為、サイズ・重量に個体差があります。

TIN VESSEL | 錫の器 –すずのうつわ– |

Tin
錫

錫は、抗菌性があり、料理の盛り付けにも安全で古来から活用されています。

Tin has been utilized since ancient times for its antibacterial properties and safety in food preparation.
自古以来，锡就因其抗菌特性和盛放食物的安全性而被广泛使用。

能作 N O U S A K U

錫 すず T i n

錫（すず / T i n ）は金、銀に次ぐ高価な金属で、
抗菌作用があり、酸化しにくい素材です。
また、錫の器に入れた水は腐らない、お酒をまろやかにするとわれ、
古来から酒器や茶器などに使われていました。
能作の器は錫100%です。



錫は古くから日本酒や他の飲み物の雑味を消すと言われ
重宝されてきました。

In Japan, it has been said that tin removes the bitterness from Japanese sake as well as other beverages.
在日本，据说锡可以去除日本清酒和其他饮料中的苦味。

Tin, the most expensive metal after gold and silver, is significantly antibacterial and safe for serving food. In Japan, it has been said that tin removes the bitterness from Japanese sake as well as other beverages.

锡是仅次于金银的高价金属，拥有强烈的抗菌作用，不易被氧化的素材。锡器不容易被水腐蚀的特点使酒变得更圆润可口。从古至今常被做成茶具或酒器。能作锡器都是采用纯度100%的锡。

SAKE PITCHER & SAKE CUP 片口・ぐい呑



[5N260-01]
片口 - 小
Sake Pitcher - S
W128×D77×H55mm 約195cc
錫 Tin
※ケース入



[5N260-02]
片口 - 中
Sake Pitcher - M
W139×D87×H60mm 約235cc
錫 Tin
※ケース入



[5N260-03]
片口 - 大
Sake Pitcher - L
W158×D101×H65mm 約365cc
錫 Tin
※ケース入



[5N260-04]
片口 - 小 - 金箔
Sake Pitcher - S (gold)
W128×D77×H55mm 約195cc
錫 Tin
※ケース入



[5N260-05]
片口 - 中 - 金箔
Sake Pitcher - M (gold)
W139×D87×H60mm 約235cc
錫 Tin
※ケース入



[5N260-06]
片口 - 大 - 金箔
Sake Pitcher - L (gold)
W158×D101×H65mm 約365cc
錫 Tin
※ケース入



[5N260-07]
ぐい呑
Sake Cup
φ 67×H44mm 約90cc
錫 Tin
※ケース入



[5N260-08]
ぐい呑 - 大
Sake Cup - L
φ 72×H47mm 約120cc
錫 Tin
※ケース入



[5N260-09]
ぐい呑 - 金箔
Sake Cup (gold)
φ 67×H44mm 約90cc
錫 Tin
※ケース入



[5N260-10]
ぐい呑 - 大 - 金箔
Sake Cup - L (gold)
φ 72×H47mm 約120cc
錫 Tin
※ケース入

TIN VESSEL | 錫の器 -すずのうつわ-

Tin
錫

錫は、抗菌性があり、料理の盛り付けにも安全で古来から活用されています。

Tin has been utilized since ancient times for its antibacterial properties and safety in food preparation.
自古以来，锡就因其抗菌特性和盛放食物的安全性而被广泛使用。

SAKE PITCHER & SAKE CUP

ぐい呑・片口



[5N261-01]
ぐい呑 - 竹
Sake Cup - Bamboo
φ48×H49mm 約60cc
錫 Tin
※ケース入



[5N261-02]
ぐい呑 - 月
Sake Cup - Moon
φ51×H34mm 約45cc
錫 Tin
※ケース入



[5N261-03]
片口 - 月
Sake Pitcher - Moon
W89×D81×H70mm 約230cc
錫 Tin
※ケース入



[5N261-04]
ぐい呑 - 竹 - 金箔
Sake Cup - Bamboo [gold]
φ48×H49mm 約60cc
錫 Tin
※ケース入



[5N261-05]
ぐい呑 - 月 - 金箔
Sake Cup - Moon [gold]
φ51×H34mm 約45cc
錫 Tin
※ケース入



[5N261-06]
片口 - 月 - 金箔
Sake Pitcher - Moon [gold]
W89×D81×H70mm 約230cc
錫 Tin
※ケース入



能作の器は錫100%

Nousaku's Tin drinkware is 100% Tin.

錫はお酒の雑味を除き、まろやかな味わいにするといわれています。能作の器で楽しむお酒は、格別な味わいに。

In Japan, it is said that tin removes bitterness of Japanese sake and makes its taste milder. Enjoy your sake experience with our tin drinkware.

錫可以去除酒中的杂味，使得入口圆润顺滑。使用能作的酒器，享受更高层次的口感。

富士山 Fujiyama

富士山の型のぐい呑は、どのタイプの日本酒とも合わせやすく、なかでもお燗酒を楽しむのにぴったりです。片口と合わせれば、お酒の楽しみ方の幅も広がります。



内側にミニ富士山
Mini Mt.Fuji inside



[5N262-01]
富士山 FUJIYAMA
Sake Cup - FUJIYAMA
φ74×H37mm 約60cc
錫 Tin
※ケース入



[5N262-02]
富士山 FUJIYAMA - 金箔
Sake Cup - FUJIYAMA [gold]
φ74×H37mm 約60cc
錫 Tin
※ケース入

幸福豚 Fortune pig

錆びにくく朽ちにくいいため縁起がよいとされる錫の器に、縁起のよい豚のモチーフをあしらいました。トントン(豚豚)拍子で幸せが訪れるようお願いを込めた製品です。子だくさんの豚は「多産多幸」のシンボルとされ、「子宝に恵まれる」、「富をもたらす」など、世界中で幸福の象徴とされています。



[5N262-03]
ぐい呑 - 幸福豚
Sake Cup - Fortune Pig
φ61×H39mm 約65cc
錫 Tin
※ケース入



後ろ姿
Back of pig



[5N262-04]
ぐい呑 - 幸福豚金箔
Sake Cup - Fortune Pig [gold]
φ61×H39mm 約65cc
錫 Tin
※ケース入

花小鉢 Flower Small Bowl

テーブルコーディネートに加えることで、食卓に彩りを添えてくれる錫100%の花小鉢です。花開く小鉢はワンプレートの料理に添えても見た目が華やかに。少し深めの小鉢は、前菜や食後のデザートにもご使用いただけます。錫は抗菌作用があるため、食器として安心してご使用いただけます。お祝い事などおめでたい席におすすめです。



[5N262-05]
花小鉢 - 梅
Small Bowl - Plum
φ67×H50mm
錫 Tin



[5N262-06]
花小鉢 - 桜
Small Bowl - Sakura
φ67×H50mm
錫 Tin

SET UP | セットアップ提案 |

Cypress / Glass / ABS resin / Earthenware / Wood
ひのき / 硝子 / ABS樹脂 / 陶器 / 木

日本酒を愉しむためのセットアップ提案

Product proposal - Combination of sake flights -
放在盤子上的自由组合提案

枡 Masu



[5C263-01]
東濃ひのき・8勺枡
Masu cup
W80×D80×H50mm 130cc
ひのき Cypress



[5S263-02]
酒盞・天開100
Sake cup
φ60×H98mm 100cc
硝子 Glass



[5F263-03]
DX一合マス 黒内朱(全面塗)
Masu cup
W78×D78×H50mm
ABS樹脂 ABS resin



[5F263-04]
DX一合マス 朱天黒(全面塗)
Masu cup
W78×D78×H50mm
ABS樹脂 ABS resin



[5A263-05]
陶器マス 黒
Sake cup
W76×D76×H46mm
陶器 Earthenware



[5A263-06]
陶器マス 白
Sake cup
W76×D76×H46mm
陶器 Earthenware



[5A263-07]
手描き陶器マス 雲母金
Sake cup
W76×D76×H46mm
陶器 Earthenware/Handpainted
※上絵手描き

冷感天開グラス

冷感



[5J263-08]
冷感桜 グラス天開
2個セット
Sake cup
φ60×H98mm 100cc
箱:W135×D110×H70mm
硝子 Glass
※化粧箱入



[5J263-09]
冷感花火 グラス天開
2個セット
Sake cup
φ60×H98mm 100cc
箱:W135×D110×H70mm
硝子 Glass
※化粧箱入



[5J263-10]
冷感紅葉 グラス天開
2個セット
Sake cup
φ60×H98mm 100cc
箱:W135×D110×H70mm
硝子 Glass
※化粧箱入



[5J263-11]
冷感雪結晶 グラス天開
2個セット
Sake cup
φ60×H98mm 100cc
箱:W135×D110×H70mm
硝子 Glass
※化粧箱入



[5J263-12]
冷感富士山 グラス天開
2個セット
Sake cup
φ60×H98mm 100cc
箱:W135×D110×H70mm
硝子 Glass
※化粧箱入



[5J263-13]
酒マフィアシリーズ 冷感
ひとくちグラス
Glass
φ60×H98mm 100cc
箱:W135×D110×H70mm
硝子 Glass
※紙箱入

日本スタイル! ひのき枡と冷感天開グラスの競演



1合枡:P256 掲載 **[5C256-03]**





1升枡:P256 掲載 **[5C256-06]**



枡との組み合わせで日本酒の楽しみ方がもっとと広がります。

※冷感桜・冷感花火・冷感紅葉・冷感雪結晶・冷感富士山は商標登録済です。



利酒3点セットの敷皿として最適です
Perfect saucer for three-piece sets for sake tasting



[5H264-01]
22cmゴールド塗3ツ穴トレイ(小)
Tray S
W220×D80×H5mm(穴φ50)
ABS樹脂 ABS resin

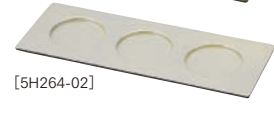

[5H264-02]
22cmシルバー塗3ツ穴トレイ(小)
Tray S
W220×D80×H5mm(穴φ50)
ABS樹脂 ABS resin



干支柄徳利(大・小)は30cmトレイの穴に納まる最適サイズです。
Recesses in the 30cm tray that fit the zodiac sake bottle.



[5H264-03]
30cmゴールド塗3ツ穴トレイ(大)
Tray L
W300×D80×H5mm(穴φ60)
ABS樹脂 ABS resin



[5H264-04]
30cmシルバー塗3ツ穴トレイ(大)
Tray L
W300×D80×H5mm(穴φ60)
ABS樹脂 ABS resin



利き酒トレイ Sake tasting tray



[5C264-05]
利き酒トレイ(焼杉)2穴
Sake tasting tray
W160×D90×H15mm(丸内寸φ50)
木 Wood



[5C264-06]
利き酒トレイ(焼杉)3穴
Sake tasting tray
W220×D90×H15mm(丸内寸φ50)
木 Wood



[5C264-08]
利き酒トレイ(白木)2穴
Sake tasting tray
W160×D90×H15mm(丸内寸φ45)
木 Wood



[5C264-09]
利き酒トレイ(白木)3穴
Sake tasting tray
W220×D90×H15mm(丸内寸φ45)
木 Wood



[5C264-07]
利き酒トレイ(焼杉)5穴
Sake tasting tray
W343×D90×H15mm(丸内寸φ50)
木 Wood



[5C264-10]
利き酒トレイ(白木)5穴
Sake tasting tray
W343×D90×H15mm(丸内寸φ45)
木 Wood

敷板 Tray



[5C264-11]
焼杉箱型鍋敷(ミニ)
Sake tasting tray
W140×D140×H20mm(内寸約120)
木 Wood



[5C264-12]
焼杉箱型鍋敷(特小)
Sake tasting tray
W150×D150×H20mm(内寸約130)
木 Wood



[5C264-13]
焼杉箱型鍋敷(小)
Sake tasting tray
W180×D180×H20mm(内寸約160)
木 Wood



[5C264-14]
焼杉箱型鍋敷(大)
Sake tasting tray
W200×D200×H20mm(内寸約180)
木 Wood

HOT SAKE | 燗酒 - かんざけ - |

Porcelain／Stainless／Aluminum／Tin
磁器／ステンレス／アルミ／錫

暑い夏には冷やして、そして寒い冬には温めて美味しい日本酒

Cold sake for a hot summer and hot sake for a cold winter.
日本酒就是在炎炎夏日冰着喝，冬日里加热喝才会更美味。

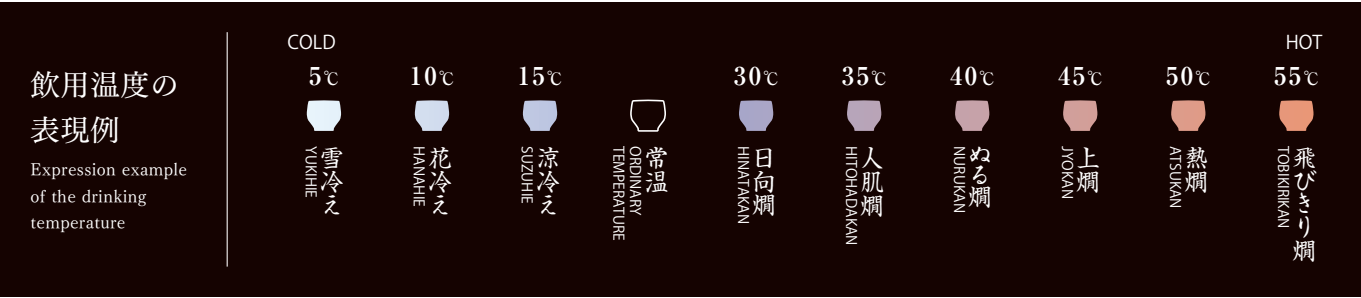

酒燗器 Hot sake warmer

本体に熱湯を入れ、徳利を入れて下さい。
人肌くらいでお酒がいただけます。
※熱燗の場合は徳利ごと先に温めてから使用して下さい。
在外国の容器中注入熱水，再将分酒器放入热水中。
当温度降到手可以触碰时为最佳饮酒时刻。



温燗しながらお酒が愉しめます。



チロリシリーズ Chirori



ミニかんすけ・匠 Sake Warmer 燗酒通の最高峰酒器



COLOR CHANGING SAKE CUP | 温感カップ - おんかんカップ - |

Porcelain
磁器

温かい飲み物を注ぐとシルエットに隠されたデザインが現れる温感カップ。

A warming cup that reveals a design hidden in its silhouette when a hot beverage is poured into it..
一种保温杯，当倒入热饮时，隐藏在杯身轮廓中的图案会显现出来。

温感

約45℃以上の飲料を注ぐと
柄が浮かび上がります。

何も入っていない状態だと、
黒のシルエットが絵付けしてあるように見えますが、
熱い液体で製品を温めると、下に隠されたデザインが現れます。
再度冷やすと、元のシルエットに戻ります。

Only black silhouette you can find if nothing inside, but once pour hot liquid on,
the hidden design will be revealed.
Getting cold, it gradually fade into black again.

在没有装入任何液体的时候，能看见像是绘制了黑色剪影一样的图案。
装入热的液体后下面隐藏的设计会展现出来。液体冷却后会变回原来的黑色剪影图案。



JEWELRY GLASS | 宝石グラス ーほうせきガラスー |

Glass
硝子

美しい永遠の輝き 宝石グラス

Beautiful and eternal shine. Jewelry Glass.
美丽永恒的闪光珠宝玻璃。



宝石にはその石それぞれを表す言葉があります。
美しく輝く宝石に秘められた確かな意味。
アメジストの石言葉は「高貴」「心の平和」「愛情」
サファイアの石言葉は「慈愛」「忠実」「真実」
ブラックダイヤモンドの石言葉は「不滅の愛」
輝く宝石グラスで最高の乾杯を。



[5J267-01]
宝石グラスタンブラー ゴールド
Glass
φ70×H173mm 400cc
箱:W110×D215×H83mm
硝子 Glass
※化粧箱入

[5J267-02]
宝石グラスタンブラー シルバー
Glass
φ70×H173mm 400cc
箱:W110×D215×H83mm
硝子 Glass
※化粧箱入

[5J267-03]
宝石グラスタンブラー ブロンズ
Glass
φ70×H173mm 400cc
箱:W110×D215×H83mm
硝子 Glass
※化粧箱入

MINO KIRIKO | 美濃輝璃妓 ーみのきりこー |

Glass
硝子

宝石グラスと日本の伝統、技と柄の見事なコラボレーション。

A stunning collaboration of jewelry glass and Japanese tradition.
珠宝玻璃与日本传统的完美结合令人叹为观止。



[5J268-01]
龍



[5J268-02]
写楽



[5J268-03]
富士山



[5J268-04]
桜



[5J268-01～04]
美濃輝璃妓 ゴールド
Glass
φ70×H173mm 400cc
箱:W110×D215×H83mm

硝子 Glass
※化粧箱入



[5J268-05]
龍



[5J268-06]
写楽



[5J268-07]
富士山



[5J268-08]
桜



[5J268-05～08]
美濃輝璃妓 シルバー
Glass
φ70×H173mm 400cc
箱:W110×D215×H83mm

硝子 Glass
※化粧箱入



[5J268-09]
龍



[5J268-10]
写楽



[5J268-11]
富士山



[5J268-12]
桜



[5J268-09～12]
美濃輝璃妓 ブロンズ
Glass
φ70×H173mm 400cc
箱:W110×D215×H83mm

硝子 Glass
※化粧箱入

※美濃輝璃妓は商標登録済です。

BEER | ビールを楽しむ |

Porcelain
磁器

手に取った瞬間、もう満足。飲みごたえバレル級。

Satisfaction the moment you grab it. Barrel-level drinking experience.
拿起の瞬間、就已満足。暢飲感受，堪比酒桶。



[5A269-01]
嵯峨野マグカップ ゆず白
Cup
W135×D100×H110mm 410cc
磁器 Porcelain

[5A269-02]
嵯峨野マグカップ シルバー
Cup
W135×D100×H110mm 410cc
磁器 Porcelain

[5A269-03]
嵯峨野マグカップ 貫入グリーン
Cup
W135×D100×H110mm 410cc
磁器 Porcelain

[5A269-04]
嵯峨野マグカップ ブルー
Cup
W135×D100×H110mm 410cc
磁器 Porcelain

[5A269-05]
嵯峨野マグカップ オレンジ
Cup
W135×D100×H110mm 410cc
磁器 Porcelain

NEW
[5J269-06]
いぶしラスター 400ccマグ
Cup
φ75×H110mm 400cc
磁器 Porcelain
※木箱入

NEW
[5J269-07]
クラックゴールド 塗分け 400ccマグ
Cup
φ75×H110mm 400cc
磁器 Porcelain
※木箱入

WHISKEY | ウイスキーを楽しむ |

Glass
硝子

ウイスキーは大人の嗜み。本物の大人のためのウイスキーグラス。

Whiskey is for adults. Whiskey glasses for real adults.
威士忌是成年人的专属。真正的成年人才能喝威士忌。

[5S270-01]
フリーグラス青 クリア
Tumbler
φ60×H110mm 360cc
硝子 Glass

[5S270-02]
フリーグラス青 ダイヤモンド結晶
Tumbler
φ60×H110mm 360cc
硝子 Glass

[5S270-03]
フリーグラス黒 クリア
Tumbler
φ60×H110mm 360cc
硝子 Glass

[5S270-04]
フリーグラス黒 ダイヤモンド結晶
Tumbler
φ60×H110mm 360cc
硝子 Glass

Before After

[5J270-05]
桜

Before After

[5J270-06]
花火

Before After

[5J270-07]
紅葉

Before After

[5J270-08]
雪結晶

Before After

[5J270-09]
富士山

Before After

[5J270-10]
赤富士桜

Before After

[5J270-11]
鯉流水

Before After

[5J270-12]
ハート桜

Before After

[5J270-13]
舞桜

Before After

[5J270-14]
鳥居流水

Before After

[5J270-15]
波金魚

冷感

冷たい飲料を注いで
約17℃以下になると
絵柄の色が変化します。

[5J270-05～15]
冷感フリーグラス 単品
Glass
φ62×H103mm 325cc
箱:W110×D85×H85mm
硝子 Glass
※化粧箱入

※冷感桜・冷感花火・冷感紅葉・冷感雪結晶・冷感富士山は商標登録済です。

CRAFTSMANSHIP | クラフトマンシップ |

Porcelain/Glass/Earthenware
磁器／硝子／陶器

日本の職人が類い稀な技術でつくる個性的な逸品。

A unique gem created by Japanese craftsmen with exceptional skills.
日本工匠以非凡的技艺打造出独一无二的宝石。



加藤好康 (Yoshiyasu Kato)

2014：高岡クラフト展 入選
伊丹国際クラフト展 酒器展 入選 ('16 '18)
2018：テーブルウェアフェスティバル 入選
2019：テーブルウェアフェスティバル 佳作賞

・作品コンセプト
物体の中を視覚が通り抜ける感覚に心地良さを感じ、その感覚を土で表現することを追い求めて透かし彫りを昇華させた作品を制作しています。紋様として彫るのではなく、自身の中の心象風景にある「かろやか」や「透きとおる」といったイメージを磁土で表現しています。

銀製の器は、特に中世ヨーロッパの王室や貴族の間で人気がありました。銀には特定の化学的性質があり、硫化物と反応して変色するため、硫化物を含む毒物（例えばヒ素）が盛られた場合、銀の食器が黒く変色することから毒を警告する指標とされていたとされます。



[5W272-01]
銀彩片口酒器
Carafe
W150×D95×H65mm 270cc
陶器 Earthenware



[5W272-02]
銀彩片口酒器(エッジ)
Carafe
W170×D120×H60mm 200cc
陶器 Earthenware



[5W272-03]
銀彩ぐい呑み
Sake cup
φ72×H42mm 70cc
陶器 Earthenware



[5W272-04]
金結晶釉片口酒器
Carafe
W150×D95×H65mm 270cc
陶器 Earthenware



[5W272-05]
金結晶釉片口酒器(エッジ)
Carafe
W170×D120×H60mm 200cc
陶器 Earthenware



[5W272-06]
金結晶釉ぐい呑み
Sake cup
φ72×H42mm 70cc
陶器 Earthenware



藤本智弘 (Toshihiro Fujimoto)

広島県東広島市 出身 九州大学卒業
2013：第六回現代茶陶展入選
2014：丸栄百貨店 個展（2017 年まで毎年開催）
2015：美濃陶芸の明日展 2015 選出 (美濃ミュージアム)
2016：名古屋栄三越百貨店 2 人展
2017：名古屋栄三越百貨店 2 人展
2023：東京インターナショナルギフトショー春出展



[5W271-01]
透文 雲台付グラスセット
Sake cup
雲台:W108×D90×H45mm
グラス: φ80×H55mm 100cc
磁器 Porcelain



[5W271-02]
透文 馬上杯
Sake cup
φ75×H75mm 70cc
磁器 Porcelain



[5W271-03]
透文 片口
Carafe
W160×D88×H43mm 150cc
磁器 Porcelain

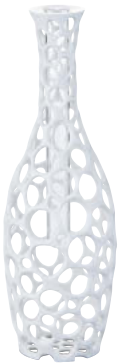

[5W271-04]
Skeletal Work
Premium tear sake
φ35×H210mm 20cc
磁器 Porcelain
硝子 Glass



[5W271-05]
白波ノ一輪挿し
Vase
φ35×H208mm 300cc
磁器 Porcelain

CRAFTSMANSHIP | クラフトマンシップ |

Earthenware
陶器

日本の職人が類い稀な技術でつくる個性的な逸品。

A unique gem created by Japanese craftsmen with exceptional skills.
日本工匠以非凡的技艺打造出独一无二的宝石。



安藤寛泰 (Hiroyasu Ando)

1974:岐阜県多治見市生まれ
1995:名古屋造形芸術短期大学
プロダクトデザインコース卒
1996:京都府立陶工高等技術専門校
成形科卒
1999:多治見市陶磁器意匠研究所
技術コース終了
2014:やきもの作家として初となる「LEXUS」
とコラボレーションし茶器を制作
2017:Sebastian Conran Associates(代表
兼デザイナー)のセバスチャン・コンラン
氏とコラボレート
2017 :セバスチャン・コンラン氏と共に英国
商工会議所主催「Congratulations
to 2017 British Business Awards」
受賞者のトロフィーを製作



[5W274-01]
金巻 二合半片口
Carafe
W165×D100×H80mm 450cc
陶器 Earthenware



[5W274-02]
金巻 お酒の香りを楽しむ器
Sake cup
W90×D95×H75mm 350cc
陶器 Earthenware



[5W274-03]
金巻 冷酒器
Sake cup
W80×D75×H70mm 250cc
陶器 Earthenware



[5W274-04]
金巻 冷酒器 G20モデル
Sake cup
φ 65×H80mm 200cc
陶器 Earthenware



山田晋一郎 (Shinichiro Yamada)

岐阜県土岐市出身
多治見市陶磁器意匠研究所修了
愛知県立窯業高等技術専門学校卒業
・丸石醸造 330&333 周年記念 二兎コラボ酒器制作
・関谷醸造特別限定酒『摩訶』専用酒器制作
・ミス SAKE 愛知県大会
グランプリ & 準グランプリ副賞を制作



[5W273-01]
徳利 耀華結晶



[5W273-02]
玉露碗 耀華結晶



[5W273-03]
小千茶 耀華結晶



[5W273-04]
千茶 耀華結晶

[5W273-01]
徳利 耀華結晶
Sake bottle
φ 45×H130mm 350cc
陶器 Earthenware

[5W273-02]
玉露碗 耀華結晶
Sake cup
φ 65×H40mm 70cc
陶器 Earthenware

[5W273-03]
小千茶 耀華結晶
Sake cup
φ 77×H45mm 100cc
陶器 Earthenware

[5W273-04]
千茶 耀華結晶
Sake cup
φ 85×H50mm 150cc
陶器 Earthenware



[5W273-05]
徳利 さくら



[5W273-06]
玉露碗 さくら



[5W273-07]
小千茶 さくら



[5W273-08]
千茶 さくら

[5W273-05]
徳利 さくら
Sake bottle
φ 40×H130mm 350cc
陶器 Earthenware

[5W273-06]
玉露碗 さくら
Sake cup
φ 65×H40mm 70cc
陶器 Earthenware

[5W273-07]
小千茶 さくら
Sake cup
φ 77×H45mm 100cc
陶器 Earthenware

[5W273-08]
千茶 さくら
Sake cup
φ 85×H50mm 150cc
陶器 Earthenware



[5W273-09]
徳利 緑雪華



[5W273-10]
玉露碗 緑雪華



[5W273-11]
小千茶 緑雪華



[5W273-12]
千茶 緑雪華

[5W273-09]
徳利 緑雪華
Sake bottle
φ 40×H130mm 350cc
陶器 Earthenware

[5W273-10]
玉露碗 緑雪華
Sake cup
φ 65×H40mm 70cc
陶器 Earthenware

[5W273-11]
小千茶 緑雪華
Sake cup
φ 77×H45mm 100cc
陶器 Earthenware

[5W273-12]
千茶 緑雪華
Sake cup
φ 85×H50mm 150cc
陶器 Earthenware



[5W273-13]
徳利 ルリ結晶



[5W273-14]
玉露碗 ルリ結晶



[5W273-15]
小千茶 ルリ結晶



[5W273-16]
千茶 ルリ結晶

[5W273-13]
徳利 ルリ結晶
Sake bottle
φ 40×H130mm 350cc
陶器 Earthenware

[5W273-14]
玉露碗 ルリ結晶
Sake cup
φ 65×H40mm 70cc
陶器 Earthenware

[5W273-15]
小千茶 ルリ結晶
Sake cup
φ 77×H45mm 100cc
陶器 Earthenware

[5W273-16]
千茶 ルリ結晶
Sake cup
φ 85×H50mm 150cc
陶器 Earthenware

〔 2019 年 G20 愛知名古屋外務大臣会合
の会食会にて使用されました。 〕

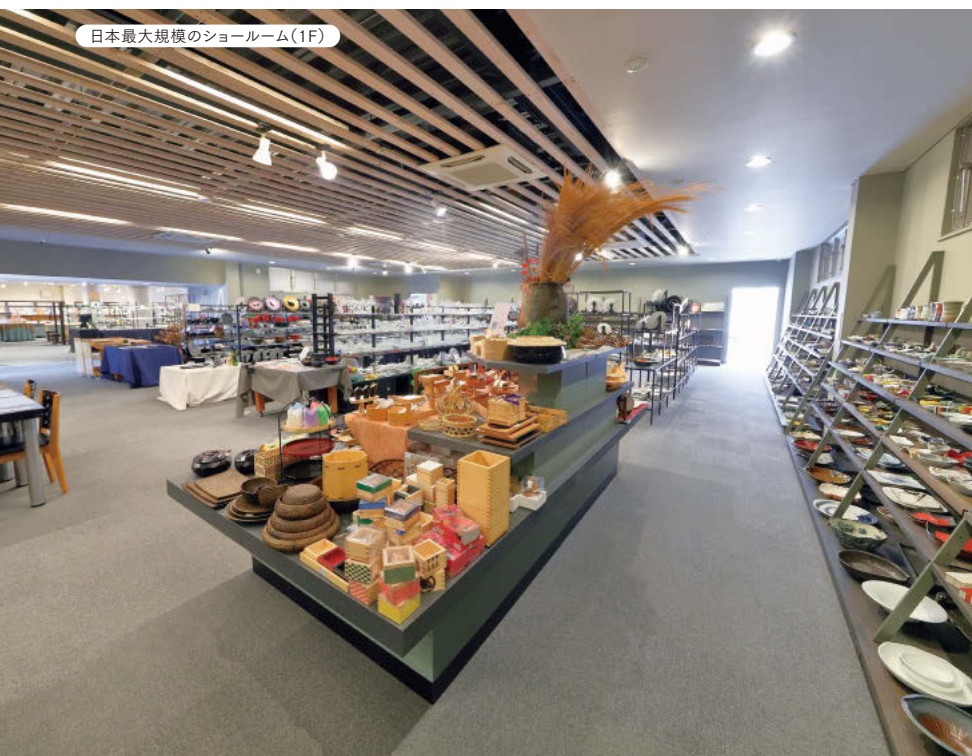

日本最大規模のショールーム(1F)



ショールーム内テストキッチン



体験工房 吉LABO (多治見市内)



数量限定特價商品フロア(B1F)



圧力鋳込工房



絵付工房



ショールーム2F 昭和館



丸モ高木陶器グループ 本社 外観

登録商標

Trademark Registration JAPAN
登録商標: 日本



株式会社丸モ高木陶器
MARUMO TAKAGI
温度をデザインに
冷感桜
冷感花火
冷感紅葉

冷感雪結晶
冷感富士
冷感梅
温感桜
温感紅葉
温感梅

温感富士
風鈴盃
セラテック
夕日を眺めるグラス
ランタン lantern

Trademark Registration CHINA
登録商標: 中国



丸モ高木陶器
丸茂高木陶器
MARUMO TAKAGI

Trademark Registration OTHER
登録商標: アメリカ・カナダ・EU・韓国



丸モ高木陶器
MARUMO TAKAGI



Vol.5

2026-2027

CENTURY CO.,LTD.
PRODUCED BY TAKAGI

<https://www.marumo1887.com/> (日本語)
<https://www.shun-japan.jp/> (English)
e-mail: info@marumo-century.com

(株)丸モ高木陶器グループ

〒507-0814
岐阜県多治見市市之倉町 1-12-1
TEL : 0572-22-3810
FAX : 0572-24-1336



Company Website

製品のお取扱いについて

- 使い初めは衛生上、洗浄してからご使用ください。
- 研磨剤入りのスポンジやタワシ・クレンザー等の使用はキズや破損の原因となりますので、おやめください。
- ご使用後の汚れは早めに落とし、長時間の浸け置きはお避けください。シミや汚れが落ちにくくなります。
- 洗浄後は完全に乾燥させてから湿気の少ないところにご収納ください。
- 製品本来の用途以外には、ご使用にならないでください。

陶磁器

- ◎ 強い衝撃や急激な温度変化は、ヒビ、カケや破損の原因となりますので、お避けください。
- ◎ 商品によってごくわずかな突起・気泡・微小な黒点などが含まれる場合があります。ご了承ください。
- ◎ 窯変釉薬を用いた商品は、同品でも表面の雰囲気異なる場合がありますので、ご了承の上、ご注文願います。
- ◎ 商品によってテーブルなどの上に置いた際、多少がたつく場合があります。ご了承ください。
- ◎ 陶器や貰入の入った製品は吸水性がありますので、汁気や油分がしみこみ、汚れや臭いの原因となることがあります。お使いになる前に水やぬるま湯に浸け、生地に水分を十分含ませてからご使用ください。（貰入とは、素地と釉薬の収縮率の違いを利用して、釉薬上にひび割れを生じさせる技法です。）
- ◎ 絵付け・釉薬の施された陶磁器や貰入の入った製品は、酸性の強い食品が接した状態で長時間ご使用にならないでください。変色したり、素地を傷めることがあります。
- ◎ 食器洗浄機の使用について、対応可能な製品もごさいますが、洗浄時の破損対応を保証するものではありません。
- ◎ 特に手描き商品は食器洗浄機のご使用を避けてください。
- ◎ オープン・直火対応の製品は、外側の水分をよく拭き取り、弱火からご使用ください。

ガラス器全般

- ◎ ガラス製品は割れ物です。取扱いには十分ご注意ください。
- ◎ 強い衝撃や急激な温度変化(急熱急冷)は、ヒビ・カケや破損の原因となりますので、お避けください。
- ◎ 商品によってテーブルなどの上に置いた際、多少がたつく場合がございます。ご了承ください。
- ◎ 商品によってごくわずかな突起・気泡・微小な黒点などが含まれる場合があります。ご了承ください。
- ◎ 原則的には手洗いをしてください。その他、食器洗浄機対応可能な製品もごさいますが、洗浄時の破損対応を保証するものではありません。
- ◎ 洗剤は中性洗剤のご使用をお薦めします。アルカリ性洗剤はガラスの表面を曇らせることがありますので、十分にすすぎ洗いでください。
- ◎ ご使用後は中性洗剤を柔らかなスポンジや布につけて手洗いしてください。その後は放置せずに、乾いた柔らかな布で十分に水分を拭取ってください。
- ◎ 硬い布、研磨剤入りナイロンたわし、金属たわしやクレンザーなどのご使用は避けてください。傷や裝飾剥離の原因となります。

木製品

- ◎ 天然素材(天然木)などを使用している製品は、その性質上木目や色がそれぞれ異なる場合があります。
- ◎ 食器洗浄機はご使用になれません。
- ◎ 湿度や温度の影響を受けやすいため、直射日光や高温多湿な場所を避けて保管してください。
- ◎ 使用後は水で手洗いし(お湯は避ける)、十分に乾燥させてください。長時間の浸けおき洗いはお避けください。

アクリル製品

- ◎ ご使用後はお早めに柔らかいスポンジか布を利用して中性洗剤にて洗浄してください。アクリル性洗剤(物質)のご利用はおやめください。破損の原因となります。
- ◎ 食器洗浄機はご利用になれません。
- ◎ たわしや研磨剤入りのスポンジなどはキズの原因となります。

錫製品

- ◎ ご使用後は柔らかいスポンジを用いて、台所用洗剤(中性)で洗ってください。
- ◎ 金属の為、電子レンジではご使用になれません。
- ◎ 熱伝導が高い為、熱い液体を入れた後の接触にはご注意ください。
- ◎ 低温により錫が変質するおそれがあるため、冷凍庫には入れないでください。また、冷蔵庫での長時間の保管もお控えください。
- ◎ 金箔にはコーティングを施しておりますが、器を変形させたり、器の中に液体を長時間入れたままにすると乖離する可能性がありますので、お避けください。

温感・冷感商品

- ◎ ご使用になる前に、洗浄してください。
- ◎ 食器洗浄機のご使用はお控えください。
- ◎ 台所用中性洗剤とスポンジ等の柔らかい素材で洗浄してください。
- ◎ 金属タワシや研磨剤等の硬い素材を用いて洗浄しないでください。
- ◎ 強く擦ると転写が剥がれてしまうことがあります。
- ◎ 電子レンジやオープン等でのご使用はおやめください。
- ◎ 絵柄の染料は紫外線に弱いため、日光に長時間当てないでください。
- ◎ 水またはぬるま湯の中に長時間浸けないでください。
- ◎ 発色に関しては、個体差が生じることがあります。
- ◎ 手作業の為、転写の位置や形状が異なることがあります。
- ◎ 気温により箱から出した時に既に発色していることがあります。
- ◎ 冷感シリーズは一度絵柄の部分を冷やして頂くと、その後のご利用の際によりはっきり発色します。

【食器に関する寸法測定の基準】 容量は満水容量です

Dimensions and volume are measured as follows:

* W (Width), D (Depth), H (Height), φ (Diameter) in mm.

* Volume is measured when full.

W:Wide(幅)

D:Depth(奥行)

H:Height(高さ)

φ :Diameter(直径)

単位:mm

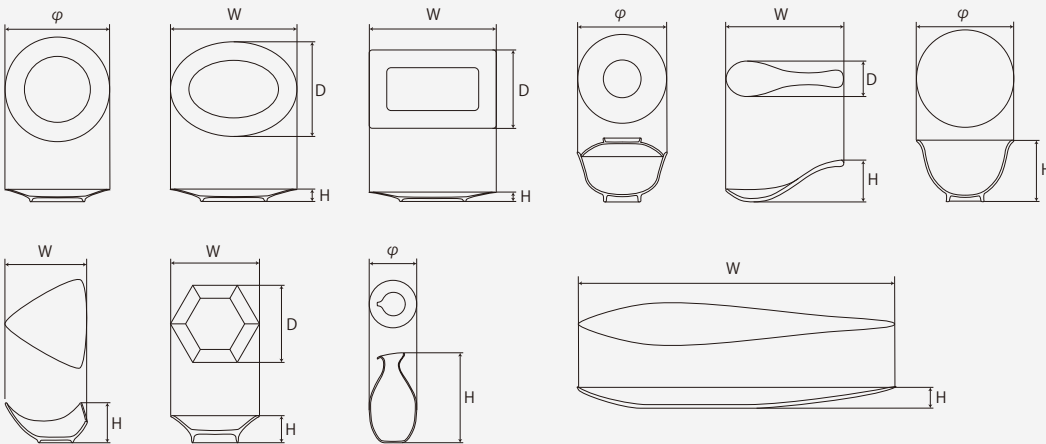

Product Care and Handling Instructions

Please follow these instructions and cautions to ensure the longevity and quality of your purchase.

General

- * Avoid dishwashers for hand-painted items.
- * Oven/Direct Heat Safe: Wipe outside dry and begin use on low heat.

Glassware

- * Handle with care; glass is fragile.
- * Avoid strong impact or rapid temperature change (Thermal shock) to prevent chips and cracks.
- * Slight wobbling or minor defects (protrusions, bubbles, black dots) are normal due to production.
- * Handwash is recommended. Use neutral detergent.
- * After washing, wipe dry immediately with a soft cloth.
- * Do not use scourers or abrasive cleansers as they may cause scratches and decoration peeling.

Wood Products

- * Natural wood: Grain and color vary by product.
- * Do not use a dishwasher.
- * Store away from direct sunlight and high humidity.
- * Handwash with cool water (No hot water). Dry thoroughly; do not soak.

Acrylic Products

- * Wash promptly with neutral detergent and a soft sponge.
- * Do not use acrylic-based cleansers.
- * Do not use a dishwasher.
- * Avoid scourers and abrasive sponges to prevent scratches.

Tinware (Pewter)

- * Handwash with a soft sponge and neutral detergent.
- * Do not use in a microwave as it is metal.
- * Caution: High thermal conductivity; the tin gets hot quickly.
- * Do not freeze. Limit long-term refrigeration.
- * Avoid long-term soaking to protect coatings (e.g., gold leaf).

Thermo-Sensitive Items

- * Wash before use.
- * Do not use a dishwasher.
- * Handwash with neutral detergent and a soft sponge.
- * Do not use abrasive materials (scourers, cleansers).
- * Avoid excessive rubbing (The transferred design may peel off).
- * Do not use in a microwave or oven.
- * Avoid long-term sunlight exposure (UV may cause dye fading).
- * Do not soak for long periods.
- * Color development, transfer position, and shape may vary due to manual work and temperature.
- * Tip: Cooling the item once enhances subsequent color changes.

【ご注文の際】オーダーの際には必ず品番・品名の両方の記入をお願いします。

Ordering

Please specify both Item Number and Product Name when ordering.



MARUMO TAKAGI
丸モ高木陶器/CENTURY CO., LTD.

<https://www.marumo1887.com> (日本語) <https://www.shun-japan.jp> (English)
E-mail: info@marumo-century.com

株式会社丸モ高木陶器
〒507-0814 岐阜県多治見市市之倉町1-12-1 TEL.0572-22-3810 FAX.0572-24-1336
1-12-1 Ichinokura-cho, Tajimi-shi, Gifu 507-0814, japan
TEL.+81-572-22-3810 FAX.+81-572-24-1336

株式会社センチュリー
〒507-0814 岐阜県多治見市市之倉町1-12-3 TEL.0572-24-5353 FAX.0572-24-5355
1-12-3 Ichinokura-cho, Tajimi-shi, Gifu 507-0814, japan
TEL.+81-572-24-5353 FAX.+81-572-24-5355

寸単位

寸=約3.03cm

インチ単位

※1インチ=約2.54cm

センチ単位

